

2025

PERFORMANS PROGRAMI



İSTANBUL
BÜYÜKŞEHİR
BELEDİYESİ

2025
**PERFORMANS
PROGRAMI**



İSTANBUL
BÜYÜKŞEHİR
BELEDİYESİ



**" Kendiniz için deęil,
baęlı bulunduęunuz ulus için
el birlięi ile alıřınız.
alıřmaların en ykseęi budur. "**

K. Atatürk

Değerli İstanbullular,

İstanbul Büyükşehir Belediye Başkanlığı, tüm bağlı kurum ve iştiraklerimizle, hemşehrilerimizin huzurla yaşadığı, geleceğe umutla baktığı bir İstanbul var etmek için çalışıyoruz. Kamu kaynaklarını doğru ve yerinde kullanarak, attığımız her adımda sadece 16 milyon İstanbullunun ihtiyaçlarını gözeterek İstanbul'da halkçı belediyeciliğin en güzel örneklerini sergiledik. Şehrimizin süregelen sorunlarına çözümler üretirken bir yandan da uzun ve kısa vadeli planlarla İstanbul'u geleceğe hazırlayacak projeleri hayata geçirdik.

Adil ve kapsayıcı yönetim anlayışımız gereği 16 milyona eşit hizmet sunuyor, hiç kimseyi geride bırakmamaya özen gösteriyoruz. Projelerimizin tüm süreçlerinde hemşehrilerimizi bilgilendiriyor, yatırımlarımızın her kuruşunun hesabını vermeyi görevimizin gereği kabul ediyoruz.

Adil, yeşil ve yaratıcı bir İstanbul için akli ve bilimi temel alan, tek odağı İstanbullular olan bir vizyon gerektiği muhakkak. Göreve gelir gelmez kurduğumuz İstanbul Planlama Ajansı ile İstanbul Vizyon 2050 Strateji Belgesi'ni hazırladık. Bu belge, 2050 yılına kadarki süreçte İstanbul'umuzun yol haritası olarak önümüzde duruyor. İstanbul'da tamamladığımız ve devam eden tüm yatırımlar, bu belgeyle İstanbul'a çizdiğimiz gelecek rotasının birer adımı olarak hayata geçiyor.

Türkiye'nin en geniş katılımlı stratejik planını hazırladık. Hemşehrilerimizden aldığımız geri bildirimlerle, İstanbulluların önceliklerini göz önünde bulundurarak hazırladığımız Stratejik Planımızda, İstanbul için geliştireceğimiz projeleri kategorize ettik. Her yıl plana uygun olarak gerçekleştirilen ve planlanan çalışmalarımızı, performans ve yatırım programları ile kamuoyunun bilgisine sunuyoruz.

Ne mutlu ki İstanbul, tarihinin en çok yatırım yapılan dönemini yaşıyor. İstanbulluların konforlu ulaşımı için 65,1 kilometre hat uzunluğuna sahip 6 metro hattı açtık, 8 metro hattının yapımına devam ediyoruz. Dere yataklarını ıslah edip yaşam vadilerine, atıl alanları parklara dönüştürerek şehrimize 10 milyon metrekareden fazla yeşil alan kazandırdık.



Şehrimizi tanıyor, ihtiyaçları hızla tespit edip kalıcı çözümler üretiyoruz. İstanbul'un her yağmurda mağduriyet yaratan altyapı sorunlarını çözüme kavuşturduk; İstanbul'un altyapısını 65 milyar TL yatırımla güçlendirdik. 2.100 kilometre doğal gaz hattı yaparak on binlerce hemşehrimizin evine doğal gaz ulaştırdık. İstanbul'un deniz ulaşımını 11 yeni deniz hattıyla canlandırdık, tasarım ve mühendisliğiyle yüzde yüz İstanbullu olan 50 Deniz Taksi ürettik. Öz kaynaklarımızla 252 metrobüs satın aldık. İmar ve mülkiyet sorunlarına çözüm ürettik, hemşehrilerimizin yarım yüzyılı bulan mağduriyetini giderdik.

İstanbul'a hizmet demek, İstanbul'un ve İstanbulluların geçmişine ve geleceğine sahip çıkmak demektir. İstanbul'un tarihî mirasını koruyarak 974 yapıyı restore ettik. Restore ettiğimiz yapıları kültür alanı, kütüphane ve sosyal alan olarak İstanbulluların nefes alabildiği mekânlara dönüştürdük. Fatih Sultan Mehmet'in mirası Haliç Tersanesi'ni, Gazi Mustafa Kemal Atatürk'ten emanet Büyükdere Fidanlığı'nı yeniden İstanbul'a kazandırdık. Annelerin, çocukların, öğrencilerin yanında olduk. Yüz binlerce anneye ücretsiz ulaşım imkânı sunduk. Eğitimde fırsat eşitliği sağlamak için Yuvamız İstanbul Çocuk Etkinlik Merkezleri, üniversite öğrencilerimiz için yurtlar açtık, yüz binlerce öğrenciye karşılıksız ve geri ödemesiz eğitim desteği verdik. Bölgesel İstihdam Ofislerimizle 220 binden fazla vatandaşımıza özel sektörde istihdam sağladık.

16 milyon İstanbullu için çalışarak tüm bu hizmetleri mümkün kılan değerli mesai arkadaşlarıma şükranlarımı sunuyorum. Adil, yeşil ve yaratıcı bir İstanbul hedefimize beraberce ulaşacağımıza; daha yaşanabilir, geleceğe umutla bakan bir kenti birlikte var edeceğimize yürekten inanıyorum.

Saygılarımla,

Ekrem İmamođlu
İstanbul Büyükşehir Belediye Başkanı

İÇİNDEKİLER

1. GENEL BİLGİLER

- A. Yetki, Görev ve Sorumluluklar
- B. Teşkilat Yapısı
- C. Fiziksel Kaynaklar
- Ç. İnsan Kaynakları
- D. Performans Programı Hazırlık Süreci ve Metodolojisi

2. PERFORMANS BİLGİLERİ

- A. Temel Politika ve Öncelikler
- B. Stratejik Amaç ve Hedefler
- C. İdare Performans Göstergeleri ile Faaliyetler
- Ç. İdarenin Toplam Kaynak İhtiyacı



1

GENEL BİLGİLER

- A. Yetki, Görev ve Sorumluluklar
- B. Teşkilat Yapısı
- C. Fiziksel Kaynaklar
- Ç. İnsan Kaynakları
- D. Performans Programı Hazırlık Süreci ve Metodolojisi

MİSYON

Yeni nesil belediyecilik anlayışıyla şehrin tüm değerlerine sahip çıkarak üreten, adil paylaşan, kültürel ve sosyal yaşamı ile 24 saat yaşayan, dayanıklı bir İstanbul için erişilebilir hizmetler sunmak.



VİZYON

Adil, yeşil ve yaratıcı şehir,
mutlu İstanbullu



TEMEL DEĞERLER



01

ADALET

Belediyeçilik hizmetlerinin tüm vatandaşlara hiçbir konuda ayırım gözetmeden, İstanbulluların talep ve ihtiyaçlarını dikkate alacak ve karşılayacak nitelikte sunulmasını esas kabul eder.

02



ŞEFFAFLIK & HESAP VEREBİLİRLİK

Belediyeçilik hizmetlerinde ve tüm kaynakların etkin kullanımında; İstanbullulara karşı her konuda açık ve şeffaf olunmasını, hesap verme sorumluluğunun alınmasını esas kabul eder.

04



KAPSAYICILIK

Belediyeçilik hizmetlerini farklı kesimlerin ihtiyaçları ile doğrudan örtüşen şekilde sunmayı esas kabul eder.

06



SÜRDÜRÜLEBİLİRLİK

Belediyeçilik hizmetlerinin sunumunda doğal kaynakları verimli kullanırken gelecek nesillerin ihtiyaçlarını da gözetmeyi esas kabul eder.

08



KATILIMCILIK

Belediyeçilik hizmetlerine yönelik kararların alınmasında kent sakinlerinin mevcut süreçlere dahil edilmesini ve yurttaş katılımını mümkün kılacak yeni mekanizmaların tesis edilmesini esas kabul eder.

10



ÇEVİKLİK

Dünyada değişen trendlere, dönüşen toplumsal ihtiyaçlara yalın, hızlı ve etkin biçimde yanıt verebilen şehirçilik anlayışını esas kabul eder.



11

ÇEVREYE DUYARLILIK

Belediyeçilik hizmetlerinin gelecek kuşakların bugünkü çevre varlıklarından mahrum bırakılmaksızın yürütülmesini ve İstanbul'un herkesçe erişilebilir yeşil alanlarının artırılmasını esas kabul eder.

03



ETİK

Belediyeçilik hizmetlerinin evrensel düzeyde kabul görmüş hukuki ve sosyal normlar çerçevesinde yürütülmesini esas kabul eder.

05



YENİLİKÇİLİK

Belediyeçilik hizmetlerinin sunumunda küresel ölçekte en iyi uygulamaların da dikkate alındığı modern, çözüm odaklı yöntemlerin uygulanması esasını kabul eder.

07



LİYAKAT

İstanbulluların talep, ihtiyaç ve beklentilerinin karşılanmasına yönelik tüm faaliyetlerin yürütülmesinde mesleki yetkinlik ilkesinin hâkim olmasını esas kabul eder.

09



İNSAN ODAKLILIK

Belediye hizmetlerinin sunumunda kent sakinlerinin memnuniyetinin temin edilmesinin temel önceliklerden birisi olmasını esas kabul eder.



Yetki, Görev ve Sorumluluklar

Belediyemiz tarafından görev, yetki ve sorumluluklarını düzenleyen başta 5216 sayılı Büyükşehir Belediyesi Kanunu, 5393 sayılı Belediye Kanunu ve 5018 sayılı Kamu Mali Yönetimi ve Kontrol Kanunu olmak üzere ilgili hukuki mevzuat doğrultusunda tematik alanlarda yer alan faaliyet ve hizmetler yürütülmektedir.

5216 sayılı Büyükşehir Belediyesi Kanunu'nun 7 inci Maddesine göre Büyükşehir Belediyelerinin görev, yetki ve sorumlulukları:

a) İlçe belediyelerinin görüşlerini alarak büyükşehir belediyesinin stratejik plânını, yıllık hedeflerini, yatırım programlarını ve bunlara uygun olarak bütçesini hazırlamak.

b) Çevre düzeni plânına uygun olmak kaydıyla, büyükşehir belediye sınırları içinde 1/5.000 ile 1/25.000 arasındaki her ölçekte nazım imar plânını yapmak, yaptırmak ve onaylayarak uygulamak; büyükşehir içindeki belediyelerin nazım plâna uygun olarak hazırlayacakları uygulama imar plânlarını, bu plânlarda yapılacak değişiklikleri, parselasyon plânlarını ve imar ıslah plânlarını aynen veya değiştirerek onaylamak ve uygulanmasını denetlemek; nazım imar plânının yürürlüğe girdiği tarihten itibaren bir yıl içinde uygulama imar plânlarını ve parselasyon plânlarını yapmayan ilçe belediyelerinin uygulama imar plânlarını ve parselasyon plânlarını yapmak veya yaptırmak.

c) Kanunlarla büyükşehir belediyesine verilmiş görev ve hizmetlerin gerektirdiği proje, yapım, bakım ve onarım işleriyle ilgili her ölçekteki imar plânlarını, parselasyon plânlarını ve her türlü imar uygulamasını yapmak ve ruhsatlandırmak, 20.7.1966 tarihli ve 775 sayılı Gecekondu Kanunu'nda belediyelere verilen yetkileri kullanmak.

d) Büyükşehir belediyesi tarafından yapılan veya işletilen alanlardaki işyerlerine büyükşehir belediyesinin sorumluluğunda bulunan alanlarda işletilecek yerlere ruhsat vermek ve denetlemek.

e) Belediye Kanunu'nun 69 ve 73 üncü maddelerindeki yetkileri kullanmak.

f) Büyükşehir ulaşım ana plânını yapmak veya yaptırmak ve uygulamak; ulaşım ve toplu taşıma hizmetlerini plânlamak ve koordinasyonu sağlamak; kara, deniz, su ve demiryolu üzerinde işletilen her türlü servis ve toplu taşıma araçları ile taksi sayılarını, bilet ücret ve tarifelerini, zaman ve güzergâhlarını belirlemek; durak yerleri ile karayolu, yol, cadde, sokak, meydan ve benzeri yerler üzerinde araç park yerlerini tespit etmek ve işletmek, işlettirmek veya kiraya vermek; kanunların belediyelere verdiği trafik düzenlemesinin gerektirdiği bütün işleri yürütmek.

g) (Değişik: 12/11/2012-6360/7 md.) Büyükşehir belediyesinin yetki alanındaki mahalleleri ilçe merkezine bağlayan yollar, meydan, bulvar, cadde ve ana yolları yapmak, yaptırmak, bakım ve onarımı ile bu yolların temizliği ve karla mücadele çalışmalarını yürütmek; kentsel tasarım projelerine uygun olarak bu yerlere cephesi bulunan yapılara ilişkin yükümlülükler koymak; ilân ve reklam asılacak yerleri ve bunların şekil ve ebadını belirlemek; meydan, bulvar, cadde, yol ve sokak ad ve numaraları ile bunlar üzerindeki binalara numara verilmesi işlerini gerçekleştirmek.

h) Coğrafî ve kent bilgi sistemlerini kurmak.

i) Sürdürülebilir kalkınma ilkesine uygun olarak çevrenin, tarım alanlarının ve su havzalarının korunmasını sağlamak; ağaçlandırma yapmak; gayrisihhî işyerlerini, eğlence yerlerini, halk sağlığına ve çevreye etkisi olan diğer işyerlerini kentin belirli yerlerinde toplamak; inşaat malzemeleri, hurda depolama alanları ve satış yerlerini, hafriyat toprağı, moloz, kum ve çakıl depolama alanlarını, odun ve kömür satış ve depolama sahalarını belirlemek, bunların taşınmasında çevre kirliliğine meydan vermeyecek tedbirler almak;

büyükşehir katı atık yönetim plânını yapmak, yaptırmak; katı atıkların kaynakta toplanması ve aktarma istasyonuna kadar taşınması hariç katı atıkların ve hafriyatın yeniden değerlendirilmesi, depolanması ve bertaraf edilmesine ilişkin hizmetleri yerine getirmek, bu amaçla tesisler kurmak, kurdurmak, işletmek veya işlettmek; sanayi ve tıbbî atıklara ilişkin hizmetleri yürütmek, bunun için gerekli tesisleri kurmak, kurdurmak, işletmek veya işlettmek; deniz araçlarının atıklarını toplamak, toplatmak, arıtmak ve bununla ilgili gerekli düzenlemeleri yapmak.

j) Gıda ile ilgili olanlar dâhil birinci sınıf gayrisihhî müesseseleri ruhsatlandırmak ve denetlemek, yiyecek ve içecek maddelerinin tahlillerini yapmak üzere laboratuvarlar kurmak ve işletmek.

k) Büyükşehir belediyesinin yetkili olduğu veya işlettiği alanlarda zabıta hizmetlerini yerine getirmek.

l) Yolcu ve yük terminalleri, kapalı ve açık otoparklar yapmak, yaptırmak, işletmek, işlettmek veya ruhsat vermek.

m) Büyükşehirin bütünlüğüne hizmet eden sosyal donatılar, bölge parkları, hayvanat bahçeleri, hayvan barınakları, kütüphane, müze, spor, dinlenme, eğlence ve benzeri yerleri yapmak, yaptırmak, işletmek veya işlettmek; gerektiğinde amatör spor kulüplerine nakdî yardım yapmak, malzeme vermek ve gerekli desteği sağlamak, amatör takımlar arasında spor müsabakaları düzenlemek, yurt içi ve yurt dışı müsabakalarda üstün başarı gösteren veya derece alan sporculara, teknik yönetici, antrenör ve öğrencilere belediye meclis kararıyla ödül vermek.

n) Gerektiğinde mabetler ile sağlık, eğitim ve kültür hizmetleri için bina ve tesisler yapmak, kamu kurum ve kuruluşlarına ait bu hizmetlerle ilgili bina ve tesislerin her türlü bakımını, onarımını yapmak ve gerekli malzeme desteğini sağlamak.

o) Kültür ve tabiat varlıkları ile tarihî dokunun ve kent tarihi bakımından önem taşıyan mekânların

ve işlevlerinin korunmasını sağlamak, bu amaçla bakım ve onarımını yapmak, korunması mümkün olmayanları aslına uygun olarak yeniden inşa etmek

p) Büyükşehir içindeki toplu taşıma hizmetlerini yürütmek ve bu amaçla gerekli tesisleri kurmak, kurdurmak, işletmek veya işlettmek, büyükşehir sınırları içindeki kara ve denizde taksi ve servis araçları dâhil toplu taşıma araçlarına ruhsat vermek. (Ek cümle: 16/5/2018-7144/14 md.) Büyükşehir içindeki toplu taşıma hatlarıyla ilgili olarak; şehir merkezine olan uzaklık, nüfus ve hattı kullanan sayısı kriterleri esas alınarak tespit edilecek hatlarla ilgili toplu taşıma hizmetlerinin işlettilmesine karar vermek.

r) Su ve kanalizasyon hizmetlerini yürütmek, bunun için gerekli baraj ve diğer tesisleri kurmak, kurdurmak ve işletmek; derelerin islahını yapmak; kaynak suyu veya arıtma sonunda üretilen suları pazarlamak.

s) Mezarlık alanlarını tespit etmek, mezarlıklar tesis etmek, işletmek, işlettmek, defin ile ilgili hizmetleri yürütmek.

t) Her çeşit toptancı hallerini ve mezbahaları yapmak, yaptırmak, işletmek veya işlettmek, imar plânında gösterilen yerlerde yapılacak olan özel hal ve mezbahaları ruhsatlandırmak ve denetlemek.

u) İl düzeyinde yapılan plânlara uygun olarak, doğal afetlerle ilgili plânlamaları ve diğer hazırlıkları büyükşehir ölçeğinde yapmak; gerektiğinde diğer afet bölgelerine araç, gereç ve malzeme desteği vermek; itfaiye ve acil yardım hizmetlerini yürütmek; patlayıcı ve yanıcı madde üretim ve depolama yerlerini tespit etmek, konut, işyeri, eğlence yeri, fabrika ve sanayi kuruluşları ile kamu kuruluşlarını yangına ve diğer afetlere karşı alınacak önlemler yönünden denetlemek, bu konuda mevzuatın gerektirdiği izin ve ruhsatları vermek.

v) Sağlık merkezleri, hastaneler, gezici sağlık üniteleri ile yetişkinler, yaşlılar, engelliler, kadınlar, gençler ve çocuklara yönelik her türlü sosyal ve kültürel hizmetleri yürütmek, geliştirmek ve bu amaçla sosyal tesisler kurmak, meslek ve beceri kazandırma kursları açmak, işletmek veya işlettirmek, bu hizmetleri yürütürken üniversiteler, yüksekokullar, meslek liseleri, kamu kuruluşları ve sivil toplum örgütleri ile işbirliği yapmak.

y) Merkezî ısıtma sistemleri kurmak, kurdurmak, işletmek veya işlettirmek.

z) (Değişik: 12/11/2012-6360/7 md.) Afet riski taşıyan veya can ve mal güvenliği açısından tehlike oluşturan binaları tahliye etme ve yıkım konusunda ilçe belediyelerinin talepleri hâlinde her türlü desteği sağlamak.

aa) (Ek:24/12/2020-7261/29 md.) Bisiklet yollarının ve şeritlerinin, bisiklet ve elektrikli skuter park ve şarj istasyonlarının, yaya yollarının ve gürültü bariyerlerinin planlanması, projelendirilmesi, yapımı, bakımı ve onarımıyla ilgili işleri yürütmek.

bb) (Ek: 16/11/2022-7421/14 md.) Gerekğinde cemevleri için bina ve tesisler yapmak, bu bina ve tesislerin her türlü bakımını, onarımını yapmak ve gerekli malzeme desteğini sağlamak. Büyükşehir belediyeleri birinci fıkranın (c) bendinde belirtilen yetkilerini, imar plânlarına uygun olarak kullanmak ve ilgili belediyeye bildirmek zorundadır. (Değişik ikinci cümle: 12/11/2012-6360/7 md.) Büyükşehir belediyeleri birinci fıkranın (l), (s), (t) bentlerindeki görevleri ile temizlik hizmetleri ve adres ve numaralandırmaya ilişkin görevlerini belediye meclisi kararı ile ilçe belediyelerine devredebilir, birlikte yapabilirler. (Ek üç cümle: 16/5/2018-7144/14 md.)

Büyükşehir belediyeleri, birinci fıkranın (p) bendinin ikinci cümlesinde yer alan kriterler esas alınarak büyükşehir belediye meclisi kararıyla belirlenen yerlerdeki toplu taşıma hatlarının işletmesinin o bölgede kurulu taşıma birlik veya kooperatiflerinden temin edilmesine karar verebilir. Bu durumda ihaleye katılacaklarda

ve kullanılacak taşıma araçlarında aranacak şartlar belediyelerce belirlenir. (Değişik cümle: 22/12/2021-7349/9 md.) Büyükşehir belediyeleri, kendisinden izin veya ruhsat almak ya da hat kiralamak suretiyle çalışan ve toplu taşıma hizmeti yürüten gerçek ve tüzel kişilere; nüfus, hattın uzunluğu ve hattı kullanan sayısı kriterlerini esas alarak tespit edeceği hatlardaki toplu taşıma hizmetlerinden ücretsiz veya indirimli olarak yararlananlara ilişkin gelir desteği ödemesi yapabilir.

Ayrıca, Belediyemizin faaliyet ve hizmetlerini etkileyen mevzuat listesi Ek-1'de yer almaktadır.



B Teşkilat Yapısı

Kurumumuzda; Büyükşehir Belediye Başkanı, genel sekreter, genel sekreter yardımcıları, daire başkanları, şube müdürleri, müdür yardımcıları, şefler ve memur/işçi/sözleşmelilerden oluşan sekiz kademeli hiyerarşik bir yapı bulunmaktadır.

Genel Sekreterlik ve Genel Sekreter Yardımcılıkları tepe yönetimi, diğer bir ifade ile stratejik düzeyde kararların alındığı ve uygulama talimatının verildiği üst kademeyi oluşturmaktadır. Daire Başkanlıkları taktik, Şube Müdürlükleri ise operasyonel düzeydeki işlemlerin yürütülmesi ile yükümlüdür.

Kurumda; Genel Sekreterlik, 7 Genel Sekreter Yardımcılığı, Teftiş Kurulu Başkanlığı, İç Denetim Birimi Başkanlığı, 1. Hukuk Müşavirliği, 30 Daire Başkanlığı, Özel Kalem Müdürlüğü ve 122 Şube Müdürlüğü bulunmaktadır.

Genel Sekreterlik, Teftiş Kurulu Başkanlığı, İç Denetim Birimi Başkanlığı, Özel Kalem Müdürlüğü ve Afet İşleri Dairesi Başkanlığı doğrudan Büyükşehir Belediye Başkanına, 1. Hukuk

Müşavirliği ise Genel Sekretere bağlı olup Boğaziçi İmar Şube Müdürlüğü ve İştirakler Koordinasyon Şube Müdürlüğü doğrudan ilgili oldukları Genel Sekreter Yardımcılıklarına bağlıdır.

İstanbul Büyükşehir Belediye Başkanı, Belediye idaresinin başı ve tüzel kişiliğinin temsilcisidir. Büyükşehir belediyesi sınırları içindeki seçmenler tarafından doğrudan seçilir.

Büyükşehir Belediye Başkanı; belediyeyi stratejik plana uygun olarak yönetmekten, belediye kaynaklarını ve teşkilatını sevk ve idare etmekten sorumludur. Belediye Meclisi ve Belediye Encümenine Başkanlık eder.

İstanbul Büyükşehir Belediye Meclisi

İstanbul Büyükşehir Belediye Meclisi, İstanbul Büyükşehir Belediye Başkanlığı'nın karar organıdır. İstanbul Büyükşehir Belediye Meclisi, İlçe Belediye Meclislerine halk tarafından doğrudan seçilen meclis üyelerinin seçiliş sırasına göre beşte bir (1/5) oranındaki kısmının Büyükşehir Belediye Meclisi'ne gelmesiyle oluşmaktadır. Büyükşehir sınırları içindeki ilçe belediyelerinin başkanları, Büyükşehir Belediye Meclisi'nin doğal üyeleridir. Büyükşehir Belediye Başkanı; Büyükşehir Belediye Meclisi'nin başkanıdır. Her ayın ikinci haftasında toplanan Büyükşehir Belediye Meclisi'nin başkan dâhil üye sayısı 317'dir.

Şekil 1. İBB Meclisi Yapısı



Belediye Meclisi, stratejik plan ve faaliyet raporlarının onaylanması, bütçe ve performans ölçütlerinin belirlenmesi, il çevre düzeni planının ve imar planlarının onaylanması gibi genel hizmet politikaları ve stratejilerinin belirlenmesinin yanı sıra norm kadro kapsamında belediye kadro ihdası ve değiştirilmesine karar verilmesi gibi iç örgütlenmeye dönük kararları alır.

Belediye adına imtiyaz verilmesi, belediye iştiraklerinin özelleştirilmesine veya sermaye artışına karar verilmesi, borçlanmaların onaylanması da Belediye Meclisi'nin görevleri arasındadır.

5216 sayılı Büyükşehir Belediyesi Kanunu'nun 15 inci maddesine göre, mecliste, siyasi parti gruplarından belirlenecek üyelerin ve bağımsız üyelerin katılımıyla ihtisas komisyonları kurulur.

2024 yılında bir yıl süre ile görev yapmak üzere kurulan 26 ihtisas komisyonu bulunmaktadır.

- 1 İmar ve Bayındırlık Komisyonu
- 2 Plan ve Bütçe Komisyonu
- 3 Sağlık ve Salgın Hastalıklar Komisyonu
- 4 Ulaşım ve Trafik Komisyonu
- 5 Eğitim Komisyonu
- 6 Hukuk Komisyonu
- 7 Tarife Komisyonu
- 8 Harita Komisyonu
- 9 Avrupa Birliği ve Dış İlişkiler Komisyonu
- 10 Turizm Komisyonu
- 11 Deprem ve Doğal Afet Komisyonu

- 12 Engelsiz Hayat Komisyonu
- 13 Kadın Aile ve Çocuk Komisyonu
- 14 Kent Ekonomisi, Meslek Odaları ve Sendikalar Komisyonu
- 15 Halkla İlişkiler Komisyonu
- 16 Altyapı, Mesken ve Emlak Komisyonu
- 17 Temel Haklar Komisyonu
- 18 Tarım, Orman, Hayvancılık ve Su Ürünleri Komisyonu
- 19 Çevre, Yenilenebilir Enerji ve İklim Değişikliği Komisyonu
- 20 Gençlik ve Spor Komisyonu
- 21 Kültür ve Sanat Komisyonu
- 22 Sosyal Hizmetler Bağımlılıkla Mücadele ve Rehabilitasyon Komisyonu
- 23 Kentsel Yenileme Komisyonu
- 24 İştirakler ve Bağlı Kuruluşlar Komisyonu
- 25 Akıllı Kent ve Bilgi Teknolojileri Komisyonu
- 26 Göç, Göçmen ve Mülteciler Komisyonu

İstanbul Büyükşehir Belediye Encümeni

Büyükşehir Belediye Encümeni, Belediye Başkanının Başkanlığında, Belediye Meclisinin kendi üyeleri arasından bir yıl için gizli oyla seçilen beş üye ile biri genel sekreter, biri malî hizmetler birim amiri olmak üzere Belediye Başkanının her yıl birim amirleri arasından seçeceği beş üyeden oluşur.

Belediye Encümeni; stratejik plân ve yıllık çalışma programı ile bütçe ve kesin hesabı inceleyip belediye meclisine görüş bildirir, kamulaştırma kararlarını alır ve uygular, öngörülme yen giderler ödeneğinin harcama yerlerini belirler, bütçede fonksiyonel sınıflandırmanın ikinci düzeyleri

arasında aktarma yapar, kanunlarda öngörülen cezaları verir, taşınmaz mal satımına, trampasına ve tahsisine ilişkin meclis kararlarını uygular, süresi üç yılı geçmemek üzere kiralanmasına karar verir, 2886 sayılı Kanuna tabi ihalelerde İhale Komisyonu olarak görev yapar.

Şekil 2. İBB Encümen Yapısı



Kaynak. Yazı İşleri ve Kararlar Dairesi Başkanlığı, 2024



Şekil 3. İstanbul Büyükşehir Belediye Başkanlığı Teşkilat Şeması

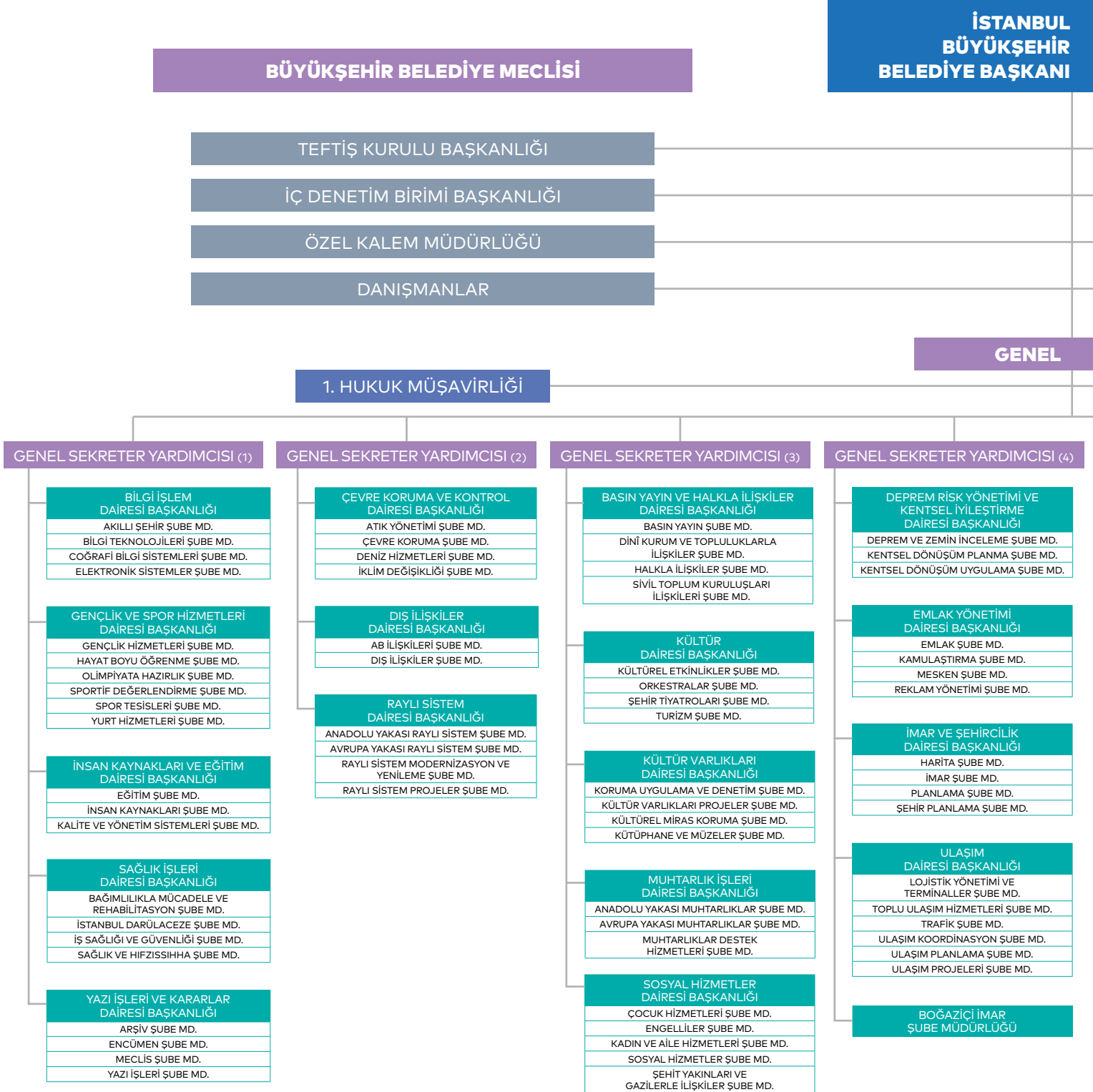

Kaynak: İnsan Kaynakları ve Eğitim Dairesi Başkanlığı, 2024

İETT İŞLETMELERİ GENEL MÜDÜRLÜĞÜ

İSKİ GENEL MÜDÜRLÜĞÜ

ALTYAPI KOORDİNASYON MERKEZİ (AYKOME)

ULAŞIM KOORDİNASYON MERKEZİ (UKOME)

SEKRETER

GENEL SEKRETER YARDIMCISI (5)

MALİ HİZMETLER DAİRESİ BAŞKANLIĞI
BÜTÇE VE DENETİM ŞUBE MD.
FINANSMAN ŞUBE MD.
GELİRLER ŞUBE MD.
GİDERLER ŞUBE MD.
MALİ KONTROL ŞUBE MD.

STRATEJİ GELİŞTİRME DAİRESİ BAŞKANLIĞI
HİZMET İYİLEŞTİRME ŞUBE MD.
KURUMSAL PROJE YÖNETİM ŞUBE MD.
STRATEJİ GELİŞTİRME ŞUBE MD.

İŞTİRAKLER KOORDİNASYON
ŞUBE MÜDÜRLÜĞÜ

BELBİM AŞ
BELTUR AŞ
BOĞAZIÇI YÖNETİM AŞ
GÜVEN SU AŞ
HAMİDİYE SU AŞ
İGDAŞ
İPA STRATEJİK DANIŞMANLIK AŞ
İSBK AŞ
İSETAŞ
İSFALT AŞ
İSPARK AŞ
İSPER AŞ
İSTAÇ AŞ
İSTANBUL AĞAÇ VE PEYZAJ AŞ
İSTANBUL ENERJİ AŞ
İSTANBUL HALK EKMEK AŞ
İSTANBUL İMAR AŞ
İSTANBUL ŞEHİR HATLARI AŞ
İSTANBUL ULAŞIM AŞ
İSTGÜVEN AŞ
İSTON AŞ
İSTTELKOM AŞ
İSYÖN AŞ
İYA AŞ
KİPTAŞ
KÜLTÜR AŞ
MEDYA AŞ
METRO İSTANBUL AŞ
SPOR İSTANBUL AŞ
UGETAM AŞ

GENEL SEKRETER YARDIMCISI (6)

DESTEK HİZMETLERİ DAİRESİ BAŞKANLIĞI
DESTEK HİZMETLERİ ŞUBE MD.
GÜVENLİK ŞUBE MD.
İŞLETMELER ŞUBE MD.
TESİSLER BAKIM VE ONARIM ŞUBE MD.

İTFİAİYE DAİRESİ BAŞKANLIĞI
ACIL YARDIM VE ÇANKURTARMA ŞUBE MD.
ANADOLU YAKASI İTFİAİYE ŞUBE MD.
AVRUPA YAKASI İTFİAİYE ŞUBE MD.
MERKEZ İTFİAİYE ŞUBE MD.

MEZARLIKLAR DAİRESİ BAŞKANLIĞI
ANADOLU YAKASI MEZARLIKLAR ŞUBE MD.
AVRUPA YAKASI MEZARLIKLAR ŞUBE MD.
MEZARLIKLAR DESTEK HİZMETLERİ ŞUBE MD.

TARIMSAL HİZMETLER DAİRESİ BAŞKANLIĞI
ANADOLU YAKASI HAL ŞUBE MD.
AVRUPA YAKASI HAL ŞUBE MD.
KIRSAL HİZMETLER DESTEK ŞUBE MD.
TARIM VE SU ÜRÜNLERİ ŞUBE MD.
VETERİNER HİZMETLERİ ŞUBE MD.

ZABITA DAİRESİ BAŞKANLIĞI
ANADOLU YAKASI ZABITA ŞUBE MD.
AVRUPA YAKASI ZABITA ŞUBE MD.
RUHSAT VE DENETİM ŞUBE MD.
ZABITA DESTEK HİZMETLERİ ŞUBE MD.
ZABITA TEDBİR ŞUBE MD.

GENEL SEKRETER YARDIMCISI (7)

ETÜD VE PROJELER DAİRESİ BAŞKANLIĞI
ALTYAPI PROJELER ŞUBE MD.
KENTSEL TASARIM ŞUBE MD.
ÜSTYAPI PROJELER ŞUBE MD.

FEN İŞLERİ DAİRESİ BAŞKANLIĞI
ALTYAPI YATIRIMLARI ŞUBE MD.
BİRİM FİYAT VE STANDARTLAR ŞUBE MD.
KESİN HESAP ŞUBE MD.
MAHALLİ İDARELER İLE İLİŞKİLER VE YATIRIMLARI KOORDİNASYON ŞUBE MD.
YAPI İŞLERİ ŞUBE MD.

PARK VE BAHÇELER DAİRESİ BAŞKANLIĞI
ANADOLU YAKASI PARK VE BAHÇELER ŞUBE MD.
AVRUPA YAKASI PARK VE BAHÇELER ŞUBE MD.
ENERJİ YÖNETİMİ VE AYDINLATMA ŞUBE MD.
KENTSEL EKOLOJİK SİSTEMLER ŞUBE MD.
YEŞİL ALAN VE TESİSLER YAPIM ŞUBE MD.

SATINALMA DAİRESİ BAŞKANLIĞI
İHALE İŞLERİ ŞUBE MD.
LEVAZIM VE AYNİYAT ŞUBE MD.
SATINALMA ŞUBE MD.

YOL BAKIM VE ALTYAPI KOORDİNASYON DAİRESİ BAŞKANLIĞI
ALTYAPI KOORDİNASYON ŞUBE MD.
ANADOLU YAKASI YOL BAKIM VE ONARIM ŞUBE MD.
AVRUPA YAKASI YOL BAKIM VE ONARIM ŞUBE MD.
MAKİNE İKMAL ŞUBE MD.

AFET İŞLERİ DAİRESİ BAŞKANLIĞI
AFET HAZIRLIK ŞUBE MD.
AFET KOORDİNASYON MERKEZİ ŞUBE MD.
AFET ZARAR AZALTMA ŞUBE MD.

Kurumun fiziksel yapısı; araçları, binaları ve bilişim sistemini kapsayacak şekilde üç ana başlık altında incelenmiştir:

Araçlar

Belediyemiz, hizmet alımı ihalesi yoluyla kiralama ve doğrudan satın alma şeklinde araç tedarikini karşılamaktadır. Ayrıca Belediyemiz bünyesinde hizmet ihaleleri ile yürütülen projeler kapsamında; projenin gerektirdiği niteliklerde araçlar temin edilmekte olup, bu araçlar proje bitiminde teslim edilmektedir. Bu araçların bakım ve onarımları hizmet ihalesini alan firma tarafından yapılmaktadır.

Tablo 1. Araç Çeşidi ve Mülkiyet Durumu (Adet)

Araç Türü	Resmi	Kiralık	Toplam
Ağaç Sökme Dikme Aracı	10	-	10
Ambulans	73	-	73
Binek Araç	16	1061	1077
Cenaze Araçları-Mobil Morg-Seyyar Gasilhane	19	45	64
Çevre Temizlik Araçları	32	-	32
Çok Maksudlu Afet Müdahale Aracı	61	-	61
İlaçlama Aracı	-	182	182
İş Makineleri	217	-	217
İtfaiye Aracı ve İtfaiye Özellikli Araçlar	613	-	613
Kamyon ve Kamyonetler	511	150	661
Kombine	2	-	2
Mobil Büfe Aracı, Seyyar Büfe, Mobil Mutfak, Fotoğraf Baskı Aracı, Mobil Belnet, Ses Sitem Aracı	16	-	16
Mobil İletişim Aracı, Haberleşme Aracı, Mobil Ofis, Mobil EDS, Komuta Kontrol Aracı	22	4	26
Motorsiklet, ATV/UTV Araçlar	22	-	22
Otobüs - Minibüs	120	290	410
Panelvan	17	111	128
Pikap	32	88	120
Sepetli Araçlar	16	-	16
Tanker	53	-	53
Tır Çekici- Romörk-Dorse	73	-	73
Traktör	2	-	2
Unimog ve Kışla Mücadele Aracı	233	-	233
Vidanjör	2	-	2
Vinç, Çekiciler ve Kurtarıcı	58	-	58
Yol Yapım ve Bakım Araçları	13	-	13

Kaynak. Destek Hizmetleri Daçkanlığı, AYS Verisi - 2024

Binalar

Belediyemizin hizmet binaları ve idari binalar ayrı ayrı değerlendirilmektedir.

Kurum tarafından yürütülen hizmetlerin çeşitliliği ve hizmetlerin geniş bir alanda yaygın bir şekilde yürütülmesinin zorunluluğu, bina ihtiyacını belirleyen en önemli etken olarak nitelenebilir. İtfaiye, zabıta, park bahçe, sağlık, sosyal destek hizmetleri, kütüphane ve tiyatro gibi hizmetlerin kendine has özellikleri dolayısıyla, bu tür hizmetleri yürüten birimler ana hizmet binalarının dışında da örgütlenmiştir. Hizmetlerin gerektirdiği bina ihtiyacı karşılanırken; satın alma, kiralama veya inşa etme yöntemlerinden uygun olanı tercih edilmektedir. İmar izni veya yapılaşma imkânı bulunmayan noktalarda, geçici olarak prefabrik yapılardan da yararlanılmaktadır.

Tablo 2. Hizmet Binaları

Bina Türü	Sayı (Adet)	Alan (m ²)
Bahçivanlık Okulu	1	724
Bölgesel İstihdam Ofisi	29	5.077
Çevre Laboratuvarı	2	439
Darülaceze	1	138.904
Döngüsel İşler Atölyesi	1	250
Eğitim Salonu	11	919
Engelliler Kampı	2	142.000
Engelli Merkezi	28	33.846
Enstitü İstanbul İSMEK	154	108.936
Enstitü İstanbul İSMEK Tanıtım Ofisi	2	40
Evde Sağlık Ünitesi	9	3.805
Gasilhane	16	3.900
Geçici Barınma Merkezi	1	1.500
Girişimcilik ve Teknoloji Merkezi	5	7.506
Gönüllü İtfaiye İstasyonu	31	2.937
Halkla İlişkiler (Çözüm Noktaları)	40	1.316
Halkla İlişkiler (Çözüm Şubeleri)	11	425
Halkla İlişkiler (AVM Çözüm Noktaları)	2	24
Halk Süt Noktası	27	510
Hava Kalitesi İzleme Merkezi	1	225
Hayvan Hastanesi ve Bakımevi	1	4.000
Hayvan Rehabilitasyon Birimi	7	933.500
Huzurevi / Sanatçı Evi	1	7.000
İBB Ders Atölyesi	13	2.948
İBB Gençlik Ofisi	7	4.860
İBB Kadın	11	5.327
İBB Kartal Yaşlı Bakım Merkezi	1	3.681
İBB Ulaşım Akademi	1	1.100
İBB Teknoloji Atölyesi	9	2.072
İBB Yükseköğrenim Öğrenci Yurdu	14	136.412

Tablo 2. Hizmet Binaları (Devamı)

Bina Türü	Sayı (Adet)	Alan (m ²)
İkmal ve Tasfiye Ambarı	2	32.000
İlaçlama Şantiyesi	7	3.051
İSADEM	20	14.227
İstanbul Bisiklet Evi	1	517
İş Sağlığı Güvenliği ve Meslek Hastalıkları Araştırma Merkezi	2	1.725
İtfaiye İstasyonu (Profesyonel)	99	336.435
Kadın Danışma Birimi	2	55
Kadın Konukevi	1	2.262
Kadın Emeği Üretim Atölyeleri	4	242
Kadın Emeği ile Tasarlanan Ürünlerin Sergi Alanı	1	70
K9 Köpekli Arama Eğitim Merkezi	1	1.600
Kent Konseyi	1	1.100
Kent Lokantası	14	2.950
Kentsel Dönüşüm Ofisleri	7	1.083
Kurban Satış ve Kesim Yeri	5	216.200
Kurumsal Atık Geçici Depolama Merkezi	1	750
Kültür Merkezi	15	112.301
Kütüphane	66	41.337
Lojistik Destek Merkezi	1	20.000
Lojman	777	78.386
Madde Bağımlılığı Tedavi ve Rehabilitasyon Merkezi	1	24.350
Mahalle Evi	8	5.840
Malzeme Deposu	21	18.077
Maslak İbbWiFi Komuta Merkezi	1	100
Misafirhane	2	8.550
Muhtarlar Evi	1	1.189
Muhtarlıklar İletişim Merkezi	1	200
Müze	34	68.296
Okul Spor Salonu	220	157.339
Oyun Evi	2	176
Psikolojik Danışmanlık Merkezi	29	7.945
Sağlıklı Yaş Alma Merkezi	1	350
Sebze Meyve Hali	2	451.000
Sosyal Hizmet Noktası	16	477
Sosyal Tesis	28	233.377
Sosyal Uyum ve Destek Merkezi (SUDEM)	6	2.798
Spor Tesisi ve Merkezleri	75	1.144.213
Şile Arıcılık Merkezi	1	320
Telsiz Kademe	1	84
Temiz Hava Solunum Cihazı Test ve Bakım Merkezi	1	244
Tıp Merkezi	4	7.486
Tiyatro Atölyesi	10	1.783
Tiyatro Deposu	2	19.200
Tiyatro Sahnesi	15	39.686
Trafik Eğitim Parkı	3	30.380
Turizm Danışma Ofisi	2	877
Yaşam Evi	31	2.772
Yuvamız İstanbul Çocuk Etkinlik Merkezi	103	78.947

Kaynak. Emlak Yönetimi Dairesi Başkanlığı, 2024

Tablo 3. İdari Binalar

Kullanıcı Birim	Alan (m ²)
Boğaziçi İmar Şube Müdürlüğü	4.195
1. Hukuk Müşavirliği	1.356
İç Denetim Birimi Başkanlığı	696
İştirakler Koordinasyon Şube Müdürlüğü	1.176
Teftiş Kurulu Başkanlığı	1.080
Afet İşleri DB	4000
Basın, Yayın ve Halkla İlişkiler DB	16.462
Bilgi İşlem DB	8.300
Çevre Koruma ve Kontrol DB	20.789
Deprem Risk Yönetimi ve Kentsel İyileştirme DB	1.630
Destek Hizmetleri DB	87.900
Dış İlişkiler Daire Başkanlığı	623
Emlak Yönetimi DB	2.506
Etüd ve Projeler DB	3.120
Fen İşleri DB	3.052
İmar ve Şehircilik DB	5.095
İnsan Kaynakları ve Eğitim DB	2.441
İtfaiye DB	33.169
Kültür DB	6.678
Kültür Varlıkları DB	5.479
Mali Hizmetler DB	3.071
Mezarlıklar DB	16.176
Muhtarlık İşleri DB	5.281
Park ve Bahçeler DB	62.037
Raylı Sistemler DB	9.947
Sağlık İşleri DB	10.262
Satınalma DB	1.581
Sosyal Hizmetler DB	5.738
Strateji Geliştirme DB	1.342
Tarımsal Hizmetler DB	6.918
Ulaşım DB	13.201
Yazı İşleri ve Kararlar DB	27.137
Yol Bakım ve Altyapı Koordinasyon DB	35.879
Zabıta DB	28.797

Kaynak. Emlak Yönetimi Dairesi Başkanlığı, 2024

Bilişim Sistemleri

Bilgi ve Teknolojik Kaynaklar

Kurumun bilgi ve teknolojik altyapısını oluşturan tüm donanım ekipmanları; kamera, video, fotoğraf makinesi ve ekipmanları, bilgisayar donanımı ve ekipmanları, iletişim araçları ve elektronik ofis malzemeleri olmak üzere 4 ana başlık altında incelenmiştir:

Tablo 4. Teknolojik Kaynaklar

Donanım Türü	Toplam (Adet)
Kamera, Video, Fotoğraf Makinesi ve Ekipmanları	39.672
Bilgisayar Donanım ve Ekipmanları	31.840
İletişim Araçları	27.023
Elektronik Ofis Malzemeleri	6.028
TOPLAM	104.563

Kaynak. Bilgi İşlem Dairesi Başkanlığı, 2024

Kullanılan Programlar

Birimlerimiz faaliyetlerinde etkinliği ve verimliliği artırmak amacıyla, teknolojik yenilikler ve ihtiyaçlar doğrultusunda çeşitli bilgisayar programlarını kullanmaktadırlar. Bu programların bir kısmı Belediyemizin bütün birimleri tarafından kullanılan ve yönetim bilgi sistemimizi doğrudan destekleyen programlardır. Bir kısım program ise sadece ilgili birim ya da birimlerin kullanmayı tercih ettiği programlardan oluşmaktadır. Kurum genelinde kullanılan programlara Ek-2' de yer verilmiştir.

Lisanslı Yazılımlar

İBB'de kullanılmakta olan bilgisayarlarda genel olarak Windows işletim sistemlerinden yararlanılmaktadır. Bazı birimlerde Linux ve Unix gibi sistemler de tercih edilmektedir. Bu altyapı, e-posta, internet ve güvenlik hizmetlerinin temelini oluşturmaktadır.

Mimarlık ve mühendislik projelerinde Autodesk ve Bentley yazılımları, harita ve şehir planlamada ise ArcGIS yazılımları kullanılmaktadır. Netcad ve GstarCAD gibi CAD yazılımları altyapı projelerinde kritik bir rol oynarken, Oracle ve Microsoft çözümleri ile veriler güvenli bir şekilde

yönetilmektedir. Kaspersky gibi güvenlik yazılımları da siber güvenlik süreçlerinde etkin rol oynamaktadır.

Yaratıcı projelerde Adobe Creative Cloud, dijital içerik üretiminde ise Envato Elements kullanılırken, Microsoft 365 ve Udemy Business çözümleri belediye çalışanlarının verimliliğini artırmak için devrededir.

Tablo 5. Kurumda Kullanılan Lisanslı Yazılımlar

Lisans Adı	Adet
Architecture Engineering Construction Collection IC Commercial	30
Autodesk Autocad	32
Autodesk AutoCAD Design Suite Standard	3
Autodesk Building Design Suite Standart	6
Autodesk Infrastructure Design Suite Premium	16
Autodesk Product Design Suite Premium	2
Bentley Microstation	13
Bentley OpenRoads Designer Select	1
CorelDraw Education 2016	133
ESRI ArcGIS Data Interoperability for Desktop	11
ESRI ArcGIS Data Reviewer for Desktop	7
ESRI ArcGIS Developer Enterprise	1
ESRI ArcGIS Enterprise Advanced (Windows)	5
ESRI ArcGIS Enterprise Creator (Formerly Named User Level 2)	50 Perm.450 Term
ESRI ArcGIS GeoAnalytics Server (Windows)	1
ESRI ArcGIS GeoEvent Server (Windows)	1
ESRI ArcGIS Image Analyst for ArcGIS Pro	6
ESRI ArcGIS Image Server (Windows)	1
ESRI ArcGIS Network Analyst for Desktop	31
ESRI ArcGIS Online Creator	1
ESRI ArcGIS Tracker for ArcGIS	5 perm
ESRI ArcGIS Urban Suite Term	1
ESRI ArcGIS Workflow Manager for Desktop	6
ESRI ArcGIS 3D Analyst for Desktop	24

Tablo 5. Kurumda Kullanılan Lisanslı Yazılımlar (Devamı)

Lisans Adı	Adet
ESRİ ArcGIS Desktop Advanced	30
ESRİ ArcGIS Desktop Standard	136
ESRİ ArcGIS Spatial Analyst for Desktop	35
Esri CityEngine Advanced	10
ESRİ Drone2Map for ArcGIS Enterprise	2
ESRİ Insights for ArcGIS in ArcGIS Enterprise	10
FME Database Edition	7
GstarCAD 2022 Network Professional	134
Netcad 3D+ Modülü	5
Netcad Ana Modül	116
Netcad GIS/ARA Modülü	100
Netcad Net Hesap Modülü	15
Netcad Netçap Modülü	2
Netcad Netkamu Modülü	10
Netcad Netmap Modülü	31
Netcad Netpro Modülü	31
Netcad Netsurf Modülü	36
Netcad Planet Modülü	30
Plaxis	1
Product Design & Manufacturing Collection IC Commercial	5
Solidworks Education Edition	64
V-Ray	5
Siebel CRM Base - Application User Perpetual	1100 User
Siebel CTI - Application User Perpetual	150 User
Siebel Email Response - Application User Perpetual	150 User
Siebel Lead Management - Application User Perpetual	150 User
Siebel Public Sector CRM Base Option - Application User Perpetual	1100 User
Siebel Remote Client - Application User Perpetual	150 User
Siebel SmartScript - Application User Perpetual	150 User
Oracle Access Management Suite Plus - Processor Perpetual	5 CPU
Exchange Standart 2013 User CAL	2000
Kaspersky Endpoint Security for Business	10000
Oracle Database Enterprise Edition - Processor Perpetual	8
Oracle Multitenant	40
Oracle Partitioning - Processor Perpetual	18
Oracle Real Application Clusters - Processor Perpetual	8

Tablo 5. Kurumda Kullanılan Lisanslı Yazılımlar (Devamı)

Lisans Adı	Adet
Trendmicro IMSWA lisansı :4501 Kullanıcı	1
VMware Workspace ONE Advanced	2.700 Device(s)
Microsoft 365 E3	750
Microsoft Power BI	50
Envato Elements	124
Udemy Business	105
Adobe Creative Cloud	100
Shutter	20
Figma	20
Lexpera	150

Kaynak: Bilgi İşlem Dairesi Başkanlığı, 2024



İstanbul Büyükşehir Belediye Başkanlığı insan kaynakları yönetimi, hizmetlerin sunulmasında görev yapacak çalışanların yüksek hizmet bilinci ve çözüm üretme anlayışı ile faaliyetlerini sunmaları ve değer üretmeleri anlayışıyla yürütülmektedir. İnsan kaynaklarında memur, sözleşmeli personel, işçi olmak üzere 3 farklı istihdam türü söz konusudur.

Yandaki grafiğe göre; kurum personelinin %0,1'i okuryazar, %3,5'i ilkököl, %2'si ortaokul, %7,2'si lise, %14,5'i meslek lisesi, %19,3'ü önlisans, %39,4'ü lisans, %13,3'ü yüksek lisans ve %0,7'si doktora eğitim seviyesindedir.

Grifik 1. Öğrenim Durumuna Göre Personel İstihdam (Kişi Oranları)

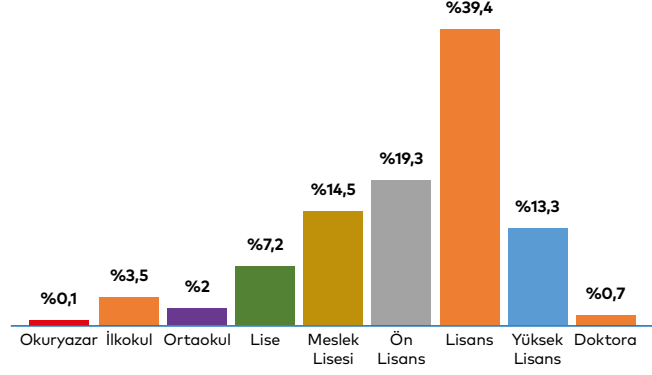

Kaynak: İnsan Kaynakları ve Eğitim Dairesi Başkanlığı, 2024

Tablo 6. Statü, Cinsiyet ve Öğrenim Durumuna Göre Personel Dağılımı (Kişi)

STATÜ	TOPLAM	CİNSİYET		ÖĞRENİM DURUMU								
		Kadın	Erkek	Okuryazar	İlkokul	Ortaokul	Lise	Meslek Lisesi	Ön Lisans	Lisans	Yüksek Lisans	Doktora
Memur	10.778	2.204	8.574	-	14	32	593	1.444	2.333	4.648	1.625	89
Sözleşmeli Personel	21	4	17	-	-	-	-	14	1	5	1	-
Sözleşmeli (Sanatçı)	293	123	170	-	9	11	38	27	25	152	30	1
İşçi	1.441	147	1.294	12	414	207	268	330	66	130	14	-
Genel Toplam	12.533	2.478	10.055	12	437	250	899	1.815	2.425	4.935	1.670	90

Kaynak: İnsan Kaynakları ve Eğitim Dairesi Başkanlığı, 2024

Tablodaki veriler 31.08.2024 tarihi itibarıyladır.

- 1) İBB'de, iştirak şirketi üzerinden 35.013 personel
- 2) İBB'de, hizmet alımı kapsamında 3.215 personel

İBB bünyesinde yukarıdaki verilere göre genel toplamda 50.761 personel çalışmaktadır.

Aşağıdaki grafiklerde; istihdam türüne göre 2024 yılı Ağustos ayı sonu itibarıyla % 86 memur, %0,2 sözleşmeli personel, %2,3 sözleşmeli sanatçı ve %11,5 işçi statüsünde olmak üzere, toplamda 12.533 personel görev yapmaktadır. Cinsiyet türüne göre dağılımın %80,2'si erkek, %19,8'i kadın personeldir. Yine cinsiyet türüne göre dağılımda yönetici oranları ise; %71,7'si erkek, %28,3'ü kadın yöneticidir.

Grifik 2. Çalışanların Statüye Göre Dağılımı

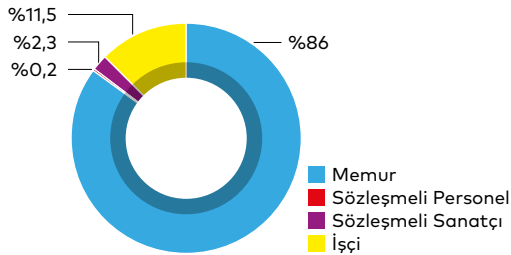

Grifik 3. Çalışanların Cinsiyet Dağılımı

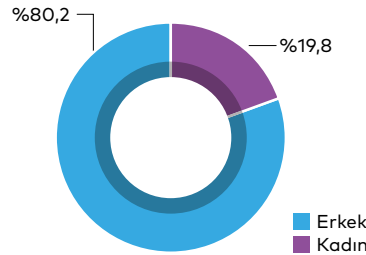

Grifik 4. Yöneticilerin Cinsiyet Dağılımı

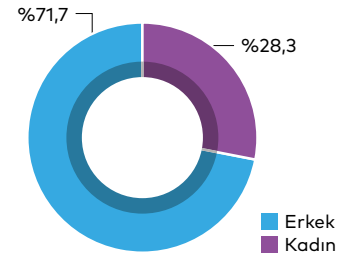

Kaynak: İnsan Kaynakları ve Eğitim Dairesi Başkanlığı, 2024



Performans Programı Hazırlık Süreci ve Metodolojisi

5018 Sayılı Kamu Yönetimi ve Kontrol Kanunu ile kamu idarelerinin; orta ve uzun vadeli amaçlarını, temel ilke ve politikalarını, hedef ve önceliklerini, performans ölçütlerini, bunlara ulaşmak için izlenecek yöntemler ile kaynak dağılımlarını içeren stratejik plan hazırlamaları ve bütçelerin stratejik planlarda yer alan misyon, vizyon, amaç ve hedeflerle uyumlu ve performans esasına dayalı olarak hazırlaması öngörülmüştür.

İstanbul Büyükşehir Belediye Başkanlığı, "5018 sayılı Kamu Mali Yönetimi ve Kontrol Kanunu" nun temeli olan; kamu kaynaklarının etkili, ekonomik ve verimli kullanımının yanı sıra, mali saydamlık ve hesap verilebilirliğin sağlanması amacıyla, her yıl Performans Programı hazırlamaktadır. Stratejik plan ve bütçe ilişkisi "Performans Programları" aracılığı ile sağlanmaktadır. Bütçe hazırlık sürecine entegre edilen performans programları, idare bütçelerinin stratejik planlarda belirlenmiş amaç ve hedefler doğrultusunda hazırlanmasına temel teşkil etmektedir.

2025 yılı Performans Programımızın temel referans kaynağı, Türkiye'nin en geniş katılımı, şehirde yaşayan her bir sakinin ihtiyaç ve beklentilerinin sürece dâhil edildiği katılımcı bir yönetim ve yeni nesil belediyecilik anlayışı ile hazırlanan 2025 – 2029 Dönemi Stratejik Planıdır.

Stratejik Planımızda yer alan; Temalar, Misyon, Vizyon ve Temel Değerlerimiz ve bunların doğrultusunda belirlenen Amaç ve Hedefler ile gösterge ve faaliyet grupları 2025 Performans Programımız içerisinde yer almıştır.

2025 Performans Programı çalışmalarımıza tüm birimlerimize yapılan Hazırlık Çağrısı ile başlanmıştır. Birimlerimizde Performans Programı hazırlık çalışmalarını (birimleri temsilen) yürütmekle sorumlu olan Kurumsal Gelişim Sorumlularımıza bütçe ve performans programı hazırlık eğitimleri verilmiştir. Eğitimleri

müteakiben birimlerimizin, Hazırlık Rehberindeki süreç çerçevesinde Bütçe, Yatırım Programı ve Performans Programı hazırlıklarını yapmaları sağlanmıştır. Birimlerimiz; 2025 yılı için amaç ve hedeflerini ölçecek göstergeleri belirleyerek, eşzamanlı olarak faaliyetlerini ve mali kaynak ihtiyacını (bütçesini) tespit etmiştir.

2025 yılı Performans ve Yatırım Programı hazırlık çalışmaları kapsamında "Sosyal Politikalar" temasında butcesenin.istanbul web adresi ve İstanbul Senin/Bütçe Senin mobil uygulaması üzerinden Türkiye'deki tüm vatandaşlarımızın oyları ile 19 proje seçilerek İBB Performans Programı ve Yatırım Programına dahil edilmiştir. 2025 yılı Performans Programımız, Stratejik Planımızın izlenmesini kolaylaştırma amacıyla fonksiyonel yapıdan bağımsız olmak üzere toplam 9 tema bazında hazırlanmıştır. 2025 Performans Programımızda, aynı amaç ve hedefe hizmet eder nitelikteki proje ve çalışmalar Faaliyet Grubu olarak konsolide edilmiş, amaç ve hedefler altında İdare Göstergelerine yer verilmiştir. Faaliyet Grubu ve İdare Göstergesi çalışmalarımız katılımcı bir yaklaşımla birimlerimiz ile birlikte yapılmış ve birim yöneticileri ve üst yönetimimiz onayı ile yürürlüğe alınmıştır.

Kurum personelimizin personel ve SGK giderleri ilgili amaç ve hedeflerle ilişkilendirilmiş olup, faaliyet maliyetlerine dâhil edilmiştir. Herhangi bir amaç ve hedefle ilişkilendirilmeyen personel giderleri Genel Yönetim Giderler kapsamında değerlendirilmiştir.

2025 - 2029 Stratejik Planı doğrultusunda hazırlanan Performans Programımızda yıllık hedeflere yer verildiği gibi, 2024 yılına kadarki kümülatif toplam değer (mevcut değer) üzerinden değerlendirilen göstergeler de yer almaktadır.

2025 Performans Programımız, İstanbul Büyükşehir Belediye Başkanlığı Meclisinin onayına sunulmuş olup onaylanmasını müteakip uygulamaya alınacaktır.



2.

PERFORMANS BİLGİLERİ

- A. Temel Politika ve Öncelikler
- B. Amaç ve Hedefler
- C. İdarenin Performans Göstergeleri ve Faaliyetleri
- Ç. İdarenin Toplam Kaynak İhtiyacı



Temel Politikalar ve Öncelikler

2050 vizyonu esas alınarak hazırlanan strateji belgeleri ve eylem planları, kentlerin modern yaşam ihtiyaçlarına göre yönetilmesini ortaya koymaktadır. Oni İkinci Kalkınma Programı; daha fazla değer üreten, daha adil paylaşan, daha güçlü ve müreffeh Türkiye vizyonu ile uzun vadeli bir perspektif sunmaktadır. Halkımızın temel değerlerini ve beklentilerini esas alarak ülkemizin uluslararası konumunu yükseltmek ve halkımızın refahını artırmaktır. Üst politika belgeleri esas alınarak belirlenen temalarımızda aşağıdaki politikalar doğrultusunda hizmet sunulması planlanmaktadır.

Dayanıklı İstanbul

Kurumumuzda kent planlarının; gelecek nesillere yaşanabilir, kültürel dokusu korunmuş, doğal ve kültürel mirasa saygılı, çevreyle uyumlu ve alt yapısı tamamlanmış şehirler bırakacak şekilde yapılması esas alınmaktadır. Bu nedenle Vizyon 2050 Strateji Belgesi çerçevesinde mutlak katılımcı, sürdürülebilir ve bütüncül bir planlama sistemi hayata geçirilmektedir.

İmar yönetiminde; bir yandan şehrin planlı ve düzenli gelişmesi sağlanırken, bir yandan da kentin tarihi, doğal ve kültürel değerleri korunarak, çarpık büyüme eğilimleri engellenmektedir. Bu alanda haritacılık, üst ve alt ölçekli planlama faaliyetleri, imar uygulamaları ve denetimleri, kentsel dönüşüm ve tasarım çalışmaları gelişen yönetim sistemleri ile yürütülmektedir.

Halkın planlamaya ve yaşam çevresinin düzenlenmesine katılımıyla gerçek, anlamlı ve verimli sonuçlar almak için, bireylerin, projeler ve dokümanlar kullanılarak her türlü iletişim olanakları ve teknikleri ile bilgilendirilmesi sağlanacaktır. Mobil uygulamalarla bilgilendirme ve katılım mekanizmaları etkin şekilde desteklenecektir.

Kentin yıpranmış, yanlış yapılaşmış bölgeleri ve yeni oluşmakta olan konut ihtiyacı da kentsel dönüşüm çalışmaları kapsamında değerlendirilmektedir.

Kentsel dönüşüm çalışmaları, orada bulunan kentlilerin ekonomik, sosyal ve mekânsal tüm problemlerine eğilmeli, hatta tüm kentlilerin hayatını kolaylaştıran çözümler üretmelidir. İstanbul gibi afetler karşısında kırılgan olan bir kentte artık kaçınılmaz hale gelen kentsel dönüşümün bir fırsat olarak değerlendirilmesi ve diğer kentsel sorunların da bu başlıkta ele alınması gerekmektedir. Bu amaçla gerçekleştireceğimiz yeni kentsel dönüşüm projelerinde ilk amacımız ekonomik, sosyal ve mekânsal tüm problemleri çözecek, hayatı kolaylaştıracak ve kentin yararını gözetecek kentsel dönüşüm projeleri üretmek olacaktır.

Acil sağlık ve hasta nakil hizmetleri, afet ve acil durumlara yönelik hızlı, etkin ve koordineli bir müdahale sağlanması amacıyla önemli bir role sahiptir. Bu kapsamda, afet ve acil durum koordinasyon faaliyetleri titizlikle yürütülmeye devam edilerek, olası bir krizde yerel ve ulusal düzeyde etkili bir yönetim mekanizması oluşturulacaktır. Afet ve acil durumlara yönelik yapım ve bakım-onarım çalışmaları da sürekli olarak iyileştirilmekte ve afet sırasında kesintisiz hizmet sunumu sağlanması hedeflenmektedir. Aynı zamanda, afet ve acil durum eğitimleri ve farkındalık artırma faaliyetleri düzenlenerek, toplumun afetlere karşı bilinç düzeyini yükseltmek temel hedeflerimiz arasındadır. Afet ve acil durum müdahale ekiplerinin araç ve ekipman temini, yerinde müdahale çalışmalarını güçlendirecek şekilde sürekli olarak güncellenecek ve afet görevlülerinin katkılarıyla bu çalışmalar daha etkin hale getirilecektir. Tüm bu çalışmalar, Bütünleşik Afet Yönetim Sistemi çerçevesinde bütüncül bir yaklaşımla yürütülecektir.

Kent bilgi sistemi altyapı çalışmaları, şehirdeki verilerin toplanması, analiz edilmesi ve ihtiyaç duyulan hizmetlerin planlanması açısından büyük önem taşımaktadır. Bu sistem, akıllı şehir uygulamaları ile entegre edilerek, şehir yaşamını daha sürdürülebilir ve yaşanabilir kılacak projelerin hayata geçirilmesini sağlayacaktır. Akıllı şehir uygulamaları, ulaşım, enerji yönetimi, güvenlik ve çevre gibi pek çok alanda teknolojiyi kullanarak, vatandaşların yaşam kalitesini artırmak ve kentsel sorunlara yenilikçi çözümler üretmek için kullanılacaktır. Bu doğrultuda şehirdeki dijital dönüşüm çalışmaları hızlandırılarak, geleceğin ihtiyaçlarına cevap veren bir altyapı oluşturulması sağlanacaktır.

Ulaşılabilir İstanbul

Sürdürülebilir ve dayanıklı bir gelecek için İstanbul'un eşsiz coğrafyası ve tarihi değerleriyle uyumlu, güvenli, entegre, konforlu, erişilebilir hareketlilik seçeneklerinden oluşan karma bir yapı sunan, insan ve çevre odaklı, yenilikçi ve kapsayıcı bir ulaşım sisteminin oluşturulması amacıyla gelecekteki ulaşım özellikleri tespit edilerek bu çerçevede, önlem ve projelere yön verecek bütünleşmiş bir ulaşım sistemini gerçekleştirmek üzere; Sürdürülebilir Kentsel Hareketlilik Planı ilkeleri doğrultusunda ulaşım türlerine ilişkin hedef ve politikalar gözden geçirilecektir. Ulaşım sistemlerinde, çevre, enerji, sürdürülebilirlik, sosyal denge gibi konular dikkate alınarak, çevre dostu ulaşım biçimlerine öncelik verilmesi, ulaşım ve trafik sorunlarına sağlıklı ve sürdürülebilir çözümler getirilmesi sağlanacaktır.

Raylı sistemlerin, İstanbul genelinde yaygınlaştırılmasına yönelik çalışmalar da devam ettirilecektir.

Ulaşım taleplerinin gerektirdiği önlem ve yatırımlara yön verecek etüt, plan ve projeler gerçekleştirilecektir. Ulaşım hizmetleri çerçevesinde, toplu ulaşım modlarının birbiri ile ilişkili ve entegre hale getirilmesi, şehrin ihmal edilmiş bölgelerinin ulaşım sistemine erişiminin sağlanması yani "kentin herkes için ulaşılabilir" kılınması, ulaşım sistemlerinin kentin planlı gelişmesini destekleyecek şekilde planlanması ve geliştirilmesi, toplu taşıma hizmetlerinin geliştirilerek özel araç kullanıcılarının toplu ulaşım araçlarına yönlendirilmesi ve kentsel hizmetlere erişilebilirliğin artırılması sağlanacaktır.

Raylı sistem hatlarının ve tekerlekli toplu ulaşım hatlarının denizyolu toplu ulaşım ile entegre olacak şekilde planlanmasına yönelik çalışmalara devam edilecek olup, denizyolu ulaşımının geliştirilmesine yönelik çalışmalara devam edilecektir.

Trafiğin etkin yönetiminde; akıllı ulaşım sistemlerinin sayısı artırılırken, trafik bilincinin artırılmasına yönelik öğrencilere trafik eğitimlerinin verilmesine devam edilecektir.

Ayrıca, karayolu sistemleri altyapısını güçlendirmek adına çalışmalar hızlanarak devam edecek olup, altyapıya yönelik koordinasyon faaliyetle-

rinde de teknoloji uygulamaları kullanılarak entegrasyonun sağlanmasına katkı sunulacaktır.

Karbon salımının düşürülmesi amacıyla, düşük emisyon alanları artırılacak ve çevre dostu mikromobilite araçlarının kullanımı yaygınlaştırılacaktır.

Çevreye Duyarlı İstanbul

İstanbul tarih boyunca eşsiz coğrafyası, doğal güzellikleri ve ekolojik zenginlikleri ile kutsal bir kent olarak tanınmıştır. Dünyaya mal olmuş bu eşsiz güzelliklerin korunması ve geliştirilmesi gelecek nesillere bırakılacak en önemli mirastır. Yenilenebilir enerji, enerji verimliliği faaliyetleri ile hem atıktan hem de güneşten enerji üretimi artırılacak, yeşil alanların biyoçeşitlilik haritası çıkarılarak kentsel ekosistem ve biyoçeşitliliğin korunmasına yönelik çalışmalar gerçekleştirilecektir. İklim koşullarına uygun kent peyzajı yapılarak ekolojik ve ekonomik olarak katkı sağlayacak, atık yönetim uygulamalarının geliştirilmesi ile geri kazanım oranımız artacak, doğa ve iklim değişikliği farkındalığı faaliyetlerinin çeşitlendirilmesiyle artırılması, kentsel sera gazı emisyonu azaltımı, iklim değişikliğine uyum eylemlerinin izlenmesi ve takibi çalışmalarıyla karbon salımı seviyesini indirerek iklim değişikliği ile mücadele ederek 2030 yılında karbon nötr olma yolunda dirençli bir şehir olmak önceliğimiz olacaktır.

Sürdürülebilir ve erişilebilir kentsel yeşil alanlar oluşturmaya korumaya ve geliştirmeye yönelik yapılacak çalışmalar ile kişi başına düşen aktif yeşil alan miktarının artırılması hedeflenmekte, kent temizliği, denetim ve farkındalık faaliyetleri ile çevrenin korunması kapsamında ise ana arterlerin, meydanların ve deniz kirliliğinin önlenmesi, hava kalitesinin korunması ve izlenmesi, dere ıslah çalışmaları, iklim dostu kent kültürünün sağlanması, çevresel gürültünün azaltılması çalışmaları bütüncül bir yaklaşımla yürütülmeye devam edecektir. Marmara Denizi ve İstanbul Boğazına mansaplı dereağzlarının ve Haliç'in dip çamurunun çıkarılarak temizlenmesi, evsel atık, tıbbi atık, bitkisel atık yağ, hafriyat toprağı ve inşaat/yıkıntı atığı, gemi atığı gibi kirlilik oluşturabilecek tüm atık türlerinin sürdürülebilirlik esasları çerçevesinde yönetimi sağlanarak, kentsel yaşam standartlarının yükseltilmesi çalışmaları gerçekleştirilecektir.

Paylaşan İstanbul

Paylaşan İstanbul; genç, çocuk, engelli, kadın, erkek, şehit yakınları ve gaziler ayırmadan toplumun tüm kesimini kapsayan politikalar ile ortaya koyulan bir yaklaşımdır.

Bu yaklaşımla sosyal belediyecilik anlamında yeni projelere, faaliyet ve yatırımlara devam edilecektir. Bundan sonra, İstanbul'da insanca yaşam için gerekli mal ve hizmetlere erişemeyen hiç kimse kalmayacak, İstanbul'un imkânlarını tüm İstanbulluların hakça ve adil bir şekilde paylaşması sağlanacaktır. İnsanca yaşam için gerekli temel ihtiyaçlarını karşılayamayan hemşerilerimizi belirlemek amacıyla uzmanların yardımı ile çalışarak bütüncül çalışmalar üretilecektir.

Bu kapsamda hayata geçirilen tüm hizmet ve politikalar en temelde yoksullukla mücadele üzerine inşa edilmekte; kadınlar, çocuklar, gençler, engelliler ve göçmenler başta olmak üzere farklı sosyal ihtiyaçlara sahip olan tüm gruplar odak noktasında konumlandırılmaktadır.

Kadınlara yönelik koruma politikaları geliştirilerek sığınma merkezleri tesis edilmiş olup İBB Kadın merkezlerinde kadınlara yönelik hizmetler sunulmaktadır. Bu şehrin kadınlarını eşit birer yurttaş olarak gören, sözünü, sesini, ihtiyaçlarını dinleyen, kadınlara yer veren, değer veren, kadın politikaları geliştirilerek hayata geçirilecektir. Kadınların yönetimde, hizmette, bütçede artarak var olmaları için projeler üretilecektir.

Dezavantajlı kent sakinlerinin yaşam kalitesinin artırılmasına katkı sağlayacak hizmetleri etkinleştirmek ve yaygınlaştırmak adına; engelli vatandaşlarımıza destek hizmetleri, ihtiyaç sahibi ailelere ayni ve nakdi yardım, öğrencilere eğitim yardımları yapılmasına, kadın ve aileye yönelik olarak da sosyal destek hizmetleri sunulmasına etkin şekilde devam edilecektir. Kentin merkezinden çeperine, engelliler için kent kullanılabilir kılınacaktır.

Daha iyi bir gelecek adına bugünden yapılacak Yuvamız İstanbul Çocuk Etkinlik Merkezleri, çocuk oyun merkezleri, parklar, sağlıklı bir çevre ve gıda, eğitim desteği yatırımlarına önem verilecektir. Yetişkinlere, gençlere ve çocuklara yönelik kültürel, eğitsel ve sosyal destek hizmetleri

kapsamında; Yükseköğretim öğrenci yurtları, doğa kampı, kariyer eğitimleri, öğrencilere tercih danışmanlığı gibi faaliyetler yürütülmekte olup Yuvamız İstanbul Çocuk Etkinlik Merkezlerinden başlayarak üniversiteye kadar çocuklarımızın eğitim hayatına her zaman destek olunacaktır.

Dar gelirliilerin sağlıklı ve ekonomik gıdaya ulaşabilmeleri için sosyal tesislerde ve kent lokantalarında hizmet verilmekte olup bu tesislerin sayısı artırılacaktır.

Nitelikli ucuz konut ihtiyaçlarına yönelik, sosyal konutlar üretilecek, farklı gelir gruplarını kapsayıcı yaklaşımla sosyal konutlar inşaa edilecektir. Tek tip üretimden ziyade farklı konut tipi ihtiyaçlarını dikkate alarak farklı tiplerde üretim çalışmaları gerçekleştirilecektir.

İstanbul'a ve Su Ürünleri Hali'ne gelen her türlü taze ve işlenmiş su ürününün standartlara uygunluğunu, hijyen koşullarına uygun satışı sunulup sunulmadığının kontrolü, İstanbul sınırları içerisinde Su Ürünleri Kanunu çerçevesinde denetimler gerçekleştirilmektedir.

Asli görevimiz olan cenaze ve defin hizmetlerinin yanı sıra mezarlıkların tahsisi, parselasyonu, peyzajı ile bu alanların bakımı ve temizliği de yapılmaktadır. Sosyal belediyecilik anlayışımız gereği sunulan hizmetlerin tamamı, inanç ayrımı gözetmeksizin herkese ücretsiz olarak verilmektedir. Sunulan tüm hizmetlerimiz bu kapsayıcılıkla yürütülecektir.

Yaşayan İstanbul

Şehirler toplum hayatının göstergesi, bir kültürün tüm yönleriyle ortaya konduğu mekânlardır. Aynı zamanda şehir insan hayatını düzenleyip yönlendiren; insan tarafından biçimlendirilen büyük bir yapı olarak da tanımlanabilir. İstanbul mekânın ve zamanın ruhunun bulunduğu kesişim noktalarını temsil eden en ayrıcalıklı ve özgün şehirdir. İBB ailesi olarak bu farkındalık ve bilinç ile sosyal yaşam olanakları geliştirilmiş yaşayan bir şehir yaşanılan bir İstanbul oluşturmak amacı ile tüm alanlarda çalışmalarımız yüksek kalite ve özveri ile devam etmektedir.

Sporu yaşam biçimi olarak benimsemiş, yaşam kalitesi yüksek aktif yaşam vizyonu ile

medeniyetler beşiği güzel şehrimiz İstanbul'un spor şehri haline gelmesi ve olimpiyatlara ev sahipliği yapması en önemli hedeflerimiz arasında yer alıyor. Spor hizmetlerinin çeşitliliği ve erişilebilirliği artırılarak kentin spor imkânları daha da genişletilerek vatandaşlarımıza pek çok branşta spor yapma imkânı sunmaktayız.

İstanbul halkının yaşam kalitesini arttırmak amacı ile koruyucu, önleyici, rehabilite ve tedavi edici sağlık hizmetlerini her geçen gün geliştirerek, erişilebilir, kapsayıcı ve etkin hale getiriyoruz. Evde sağlık ve bakım hizmetleri, aile danışmanlık ve eğitim hizmetleri, psikolojik danışmanlık hizmetleri, ayakta teşhis ve tedavi hizmetleri, vektörlerle mücadele hizmetleri ile halkımızın bedensel, zihinsel ve sosyal sağlığının korunması, yaş almış bireylerimizin sağlıklı ve huzurlu bir ömür geçirmeleri için darülaceze hizmetlerimiz ile destek olmaktayız. Şehrimizin çocuklarını ve gençlerini daha güvenli ve sağlıklı bir hayat sürdürmelerini sağlamak amacıyla yeni neslin bağımlılıklarla ilgili bilinç düzeylerini arttırmayı hedeflemekteyiz.

Şehrimizin kütüphanelerini nicelik ve nitelik olarak artırarak kütüphanecilik faaliyetlerini geliştirmek amacı ile vatandaşlarımızın fırsat eşitliği nezdinde tüm bilgi ihtiyaçlarını karşılamak, kullanıcı odaklı çalışma prensibine ilişkin hızlı ve güvenilir bilgiyi gelişmiş olanaklarla sunmak hedeflerimiz arasındadır. Bu perspektif ile tüm kullanıcılarımızın ihtiyaç duyduğu bilgi kaynaklarını ulaşılabilir kılan bir ortam oluşturmak ve etkin kütüphane hizmeti veren zengin bir kütüphane hizmeti vermek amacındayız.

Hayvan sevgisinin onlara değer vermek, korumak ve hayatta kalmalarına destek vermek olduğunun bilincinde olarak sahipsiz hayvanlara yönelik rehabilitasyon (muayene, tedavi, kısırlaştırma, aşılama) ve mikroçip uygulamaları ile sahiplendirilmelerini teşvik etmek amacı ile özverili çalışmalarımız devam etmektedir. Bu kapsamda hayvan sevgisi ve bakımı ile ilgili eğitimler verilerek farkındalık çalışmaları da yürütmekteyiz. Hijyenik ortamlarda kontrollü kurban satışı ve kesiminin yapılması sağlanarak insan ve hayvan sağlığını önemsemekteyiz.

Önceki medeniyetlerin izleriyle oluşmuş tarihî siluet ile modernite ve küreselleşmeyi buluşturarak

tüm aşama ve renkleriyle yaşayan bir şehir için erişilebilir, katılımcı ve kapsayıcı stratejiler ile dinamik bir kültür ve sanat alanı oluşturuyoruz. Bu amaç doğrultusunda medeniyet tarihinde diğer şehirlerden ayrılan tarihsel ve kültürel zenginliğe sahip özgün bir şehir konumuna yükselmekteyiz.

Kadim şehir İstanbul, dönüşüm yaratan çağların, kıtaları, kültürleri, dinleri ve uygarlıkları buluşturan dünya tarihinin şehridir. Bu bilinçle toplum düzenine yönelik ruhsatlandırma ve denetim faaliyetlerini eşit, adil, tarafsız bir şekilde yönetmek amacı ile Belediye Zabıtası 5393 Sayılı Belediye Kanunu ve 5216 Sayılı Büyükşehir Belediyesi Kanunu çerçevesinde 7/24 tüm gücümüzle çalışarak, halkımıza sunduğumuz hizmette adalet, dürüstlük ve kaliteden ödün vermemek temel ilkemizdir.

Eşsiz Miras İstanbul

Eşsiz Miras İstanbul başlığı altında; kültürel miras yapılarının projelendirme, koruma ve restore etme çalışmaları ile birlikte tarihi ve kültürel çeşitliliği artırılmaya devam edilecektir.

İstanbul'un kültürel ve tarihsel kimliğini yansıtan çağdaş müzeler ile yeni kültürel yaşam merkezleri kazandırılarak, müzelerde birçok organizasyon ve etkinlik gerçekleştirilecektir. Müze ve müzecilikle tarihi ilişkileri yakın bir geçmişe dayanan müzeler ile öncelikle zengin tarihimizi ve kültürel mirasımızın korunması hedeflenmektedir.

İstanbul'un eşsiz tarihi dokusuyla vatandaşlarımızı buluşturmak için kültürel miras envanterini, koleksiyonlarını geliştirme ve toplumsal bilinci artırma çalışmaları yapılacaktır. Bu sayede kültürel mirası koruma konusunda toplumsal bilincin yeterli düzeye ulaşması amaçlanmaktadır.

Üreten İstanbul

Üreten İstanbul; her alanda üretkenliği ön plana çıkararak tarımsal üretimin, girişimciliğin, istihdamın teşvik edileceği, kentin turizm potansiyelinin güçlendirileceği bir planlamayı içerecektir. İstanbul, Türkiye ekonomisinin can damarıdır. Üretim kapasitesinden beşeri sermayesine kadar büyük bir zenginliği barındırmaktadır. Aynı zamanda İstanbul eşsiz doğal yapısı, bin yıllara

dayanan tarihi ve kültürel birikimi, çeşitliliği ile turizm alanında küresel bir markadır. Bu kadim şehrin dünyanın kültürel başkentleri arasında hak ettiği yeri alacağı, İstanbul ekonomisinin, turizm ile yeniden canlanacağı ve küresel kent olma özelliğini ortaya çıkaracak, kriz koşullarında israfı azaltacak projeler hayata geçirilecektir. İstanbulluların, genel eğitim ihtiyacına cevap verebilmek, mesleki ve sanatsal bilgilerini geliştirmek, onları pasif tüketici olmaktan çıkarıp aktif üretici kılmak, kültürel, kentsel ve sosyal gelişimlerine katkıda bulunmak, kent kültürü ve metropolde yaşama konusunda donanımlı hale gelmelerine katkı sağlamak amacıyla yaygın ve yetişkin eğitimleri verilecektir. Yuvamız İstanbul Çocuk Etkinlik Merkezlerinden, yaz okullarına, orta düzeyden akademiye kadar, bir insanın bütün yaşam kesitine etki edecek kamusal ve nitelikli bir eğitim politikası İstanbul'un tümünde yaygınlaştırılacaktır.

Sağlıklı beslenme konusu, İstanbul'da bugünün ve geleceğin belki de en önemli sorunudur. Sağlıklı ve organik ürünlere ulaşmak orta ve dar gelirli için neredeyse imkânsızdır. Özellikle temel besinlerden başlayarak yurttaşlarımız sağlıklı ve güvenli gıda ile buluşturulacaktır. Şehrimizde tarım ve hayvancılığın devam etmesi ve gelişmesi adına, üreticileri destekleme faaliyetleri sürdürülecektir.

Finansal Sürdürülebilirlik

5018 sayılı Kanunu'nun öngördüğü ilke ve esasları dikkate alarak mali saydamlığa, hesap verilebilirliğe katkı sağlayacak ve somut hizmet öncelikleri ve hedeflerini ortaya koyacak şekilde bütçenin hazırlanması, ekonomik sınıflandırmaya göre personel ve sosyal güvenlik kurumlarına devlet primi ödemeleri, mal ve hizmet alımı giderleri, sermaye giderleri, faiz ödemeleri, cari transfer, sermaye transferi ve borç vermeden oluşan gider bütçesinin hazırlanması, mali kaynakların etkin ve verimli kullanımı ile tasarruf tedbirlerinin uygulanması, alternatif finansman kaynaklarının ve yeni iş modellerinin finansal sürdürülebilirlik açısından değerlendirilmesi çalışmalarını yürütülecektir.

Belediye taşınmazlarının değerlendirilmesi kapsamında ise; kamu hizmetlerini yerine getirmek ve ihtiyaçları karşılamak, bütçeye mali kaynak sağlamak amacıyla Belediye mülklerinin, Başkanlık Kıymet Takdir Komisyonu tarafından belirlenen bedeller üzerinden satış, kiralama, tahsis ve ecrimisil işlemleri ile birlikte plan tadilatı, alım, takas ve devir işlemleri yürütülecektir.

Katılımcı ve Yenilikçi Yönetim

Türkiye'nin en dinamik ve üreten şehrinin daha "yaşanabilir" olması hedefiyle hareket etmekteyiz. Vatandaşların şehir yönetim mekanizmasında söz ve etki sahibi olması, katılımcı demokrasinin ayrılmaz bir parçasıdır. Söz konusu yönetim anlayışının başlangıç yeri mahallelerdir. Muhtarlar, ilçe belediyeleri ve diğer kamu kuruluşları ile beraber sivil toplum, özel sektör ve üniversitelerin işbirliği ve koordinasyonu, İstanbul'un daha sürdürülebilir ve yaşanabilir bir kent olmasına hizmet edecektir.

Katılımcı ve Yenilikçi Yönetim; kurumsal yetkinliğimizin geliştirileceği, yönetim ilkelerimizin ve kenti birlikte yönetme politikamızın kurumsallaşacağı bir alandır. Şeffaf, hesap verebilir ve katılımcı bir yönetim anlayışı Büyükşehir Belediyesi kararlarının daha yerinde, kapsayıcı, insana dokunan ve uygulanabilir olmasına hizmet etmektedir. Tüm bunları gerçekleştirirken, kurumsal bilgi teknolojileri altyapısını ve dijital hizmet kanallarını geliştirmek ve çeşitlendirmek vatandaş ve belediye arasındaki bağın güncel ve sağlam olması adına büyük önem arz etmektedir.

Öte yandan farklı sektörde faaliyet yürüten kuruluşların, kendi görüş ve kaynaklarını müşterek değer olan İstanbul için faydaya çevirmelerinde Büyükşehir Belediyesi ve ilçe belediyelerinin öncü ve etkili bir yaklaşım göstermesi kaçınılmazdır. Şehir paydaşları ile yapılacak işbirliği için kaynak ayırmak, beraber faaliyetler yürütmek ve bunların etkisini ölçerek vatandaşlarla paylaşmak atıl olan büyük bir enerjiyi İstanbul'a geri kazandıracaktır. Kurumsal yapımızı ve itibarımızı güçlendirirken merkezi ve yerel kamu yatırım ve faaliyetlerinin İstanbul'a azami düzeyde değer yaratması adına konunun tarafları ile bir araya gelmesi ve alınan kararların etkinliği şehrin değerini yükseltecektir.



Amaçlar ve Hedefler



Tema Alanları	Tema Alt Alanları
Dayanıklılı İstanbul	Kentsel Planlama, Kentsel Bilişim, Acil Sağlık, Afet ve Acil Durum, Kentsel Dönüşüm
Ulaşılabilir İstanbul	Raylı Sistemler, Toplu Ulaşım, Deniz Ulaşımı, Trafik Yönetimi, Modern Altyapı, Aktif Hareketlilik
Çevreye Duyarlı İstanbul	Atık Yönetimi, Enerji ve Enerji Verimliliği, Yeşil Alan Yönetimi, Çevre Yönetimi, Kent Ekosistemi ve Biyoçeşitlilik, İklim Değişikliğine Uyum ve Mücadele
Üreten İstanbul	İstihdam, Turizm, Tarım Teşvikleri, Girişimcilik, Mesleki Eğitimler
Paylaşan İstanbul	Kapsayıcı Sosyal Destek Hizmetleri, Sağlıklı ve Ekonomik Gıda, Mezarlık Hizmetleri
Yaşayan İstanbul	Sağlık ve Hıfzıssıhha, Kültür ve Sanat, Spor Hizmetleri, Hayvan Hakları ve Yaşamı, Denetimler, İzin ve Ruhsat, Tüketici Hakları
Eşsiz Miras İstanbul	Kültürel Miras Koruma ve Farkındalık Faaliyetleri, Müzecilik
Finansal Sürdürülebilirlik	Gayrimenkuller, Varlıkların Etkin Yönetimi ve Tasarruf, Bütçe, Alternatif Finansman Kaynakları
Katılımcı ve Yenilikçi Yönetim	Yönetişim, İş Sağlığı, Organizasyonel Gelişim, İştirak Yönetimi, Operasyonel Mükemmellik, Paydaş Odaklılık

İBB 2025-2029 Stratejik Plan Amaç ve Hedefleri

Dayanıklı İstanbul

Amaç Kodu	Amaç	Hedef Kodu	Hedef
A1	Nitelikli ve Fonksiyonel Yaşam Alanları Geliştirerek Dayanıklı Bir Şehir Oluşturmak	H1	İstanbul'un Afete Dayanıklılığını Artırmak
		H2	İstanbul'un Kültür ve Tarihini Yansıtan, Sürdürülebilir Kent Estetiğini Sağlamak
		H3	Bütünleşik Kent Bilgi Sistemini Geliştirerek Akıllı Şehir Uygulamaları ile Sistemin Etkin Kullanımını Sağlamak
		H4	Kentsel Planlama Sürecini Vizyon 2050 Strateji Belgesi Çerçevesinde, Kentsel Bilişimden Yararlanarak Şeffaf ve Katılımcı Biçimde Yönetmek
		H5	Bütünleşik Afet Yönetimi ile Afet ve Acil Durumlara Müdahale Kapasitesini ve Toplumsal Farkındalığı Artırarak Afet Koordinasyonunu Güçlendirmek
		H6	İmar Uygulama ve Denetim Süreçlerini Etkin Yönetmek

Ulaşılabilir İstanbul

Amaç Kodu	Amaç	Hedef Kodu	Hedef
A2	Sürdürülebilir Kentsel Ulaşımı ve Hareketliliği Geliştirmek	H1	Raylı Sistem Ağını ve Raylı Sistemlerin Toplu Ulaşım İçerisindeki Payını Artırmak
		H2	Toplu Taşıma Kullanımını Artırmak İçin Entegrasyonu, Erişilebilirliği ve Kaliteyi Geliştirmek
		H3	Denizyolu Taşımacılığının Optimizasyonunu Sağlamak ve Toplu Ulaşım İçindeki Payını Artırmak
		H4	Akıllı Ulaşım Sistemlerini Yaygınlaştırarak Trafiği Etkin Yönetmek
		H5	Altyapı Yönetiminde Yeni Yöntem ve Teknoloji Uygulamaları ile Entegrasyonu Geliştirmek
		H6	Karayolu Sistemleri Altyapısını Güçlendirmek ve Sürdürülebilir Kılmak
		H7	Kentsel Ulaşımında Mikromobilité Uygulamaları ile Aktif Hareketliliği Geliştirmek

Çevreye Duyarlı İstanbul

Amaç Kodu	Amaç	Hedef Kodu	Hedef
A3	Sürdürülebilir Çevre ve Enerji Yönetimini Güçlendirmek	H1	Atık Yönetim Uygulamalarını Geliştirerek Geri Kazanım Oranını Artırmak
		H2	Yenilenebilir Enerji, Enerji Verimliliği ve Aydınlatma Tesislerine Yönelik Faaliyetleri Etkinleştirmek, Yaygınlaştırmak
		H3	Sürdürülebilir ve Erişilebilir Kentsel Yeşil Alanlar Oluşturmak, Korumak ve Geliştirmek
		H4	Kent Temizliği, Denetim ve Farkındalık Faaliyetleri ile Çevreyi Korumak
		H5	Kent Ekosistemini ve Biyoçeşitliliği Korumak ve Geliştirmek
		H6	İklim Değişikliği ile Mücadele Ederek Karbon Nötr Olma Yolunda Dirençli Bir Şehir Olmak

Üreten İstanbul

Amaç Kodu	Amaç	Hedef Kodu	Hedef
A4	Kentın Ekonomik Değerinin Yükselmesine Katkı Sağlamak	H1	İstanbul'un Turizm Potansiyelini Geliştirmek
		H2	Kentin Yaratıcı ve İnovatif Potansiyelini Açığa Çıkarmak ve Girişimciliği Teşvik Etmek
		H3	İstanbul Ekonomisine ve İstihdama Katkı Sağlamak
		H4	Kentsel Tarımı Güçlendirmek

Paylaşan İstanbul

Amaç Kodu	Amaç	Hedef Kodu	Hedef
A5	Sosyal İhtiyaçları Eşit ve Kapsayıcı Bir Şekilde Karşılıyarak Paylaşan Bir Şehir Oluşturmak	H1	Sosyal Destek Hizmetinin Çeşitliliğini ve Kapsayıcılığını Artırmak
		H2	Eşit Haklara Ulaşamayan Toplumsal Gruplara Yönelik Hizmetleri Geliştirmek
		H3	Cenaze Hizmetlerini Akıllı Sistemlerden Yararlanarak Kapsayıcı ve Etkin Yürütmek
		H4	İstanbul'un Sağlıklı ve Ekonomik Gıdaya Ulaşmasına Katkı Sağlamak

Yaşayan İstanbul

Amaç Kodu	Amaç	Hedef Kodu	Hedef
A6	Sosyal Yaşam Olanaklarını Geliştirerek Yaşayan Bir Şehir Oluşturmak	H1	Olimpik Kent İstanbul Vizyonu Doğrultusunda Spor Hizmetlerinin Çeşitliliğini ve Erişilebilirliğini Artırarak Kentin Spor İmkanlarını Genişletmek
		H2	Koruyucu, Önleyici, Rehabilitasyon ve Tedavi Edici Sağlık Hizmetlerini Geliştirerek, Erişilebilir, Kapsayıcı ve Etkin Hale Getirmek
		H3	Kentin Kütüphanelerini Nicelik ve Nitelik Olarak Artırarak Kütüphanecilik Faaliyetlerini Geliştirmek
		H4	Sahipsiz Hayvanlara Yönelik Rehabilitasyon ve Sağlık Hizmetlerini İyileştirmek ve Sahiplendirilmelerini Teşvik Etmek
		H5	Erişilebilir, Katılımcı ve Kapsayıcı Stratejiler ile Dinamik Bir Kültür ve Sanat Alanı Yaratmak
		H6	Toplum Düzenine Yönelik Ruhsatlandırma ve Denetim Faaliyetlerini Eşit, Adil, Tarafsız Bir Şekilde Yönetmek

Eşsiz Miras İstanbul

Amaç Kodu	Amaç	Hedef Kodu	Hedef
A7	Kültürel, Mimari ve Doğal Şehir Mirasını Korumak ve Geliştirmek	H1	Kentin Kültürel Miras Yapılarını Projelendirmek, Belgelemek, Korumak ve Restore Etmek
		H2	İstanbul'un Kültürel ve Tarihsel Kimliğini Yansıtan Çağdaş Müzeler ile Yeni Kültürel Yaşam Merkezleri Kazandırmak
		H3	İstanbul'un Kültürel Miras Envanterini ve Koleksiyonlarını Geliştirmek ve Toplumsal Bilinci Artırmak

Finansal Sürdürülebilirlik

Amaç Kodu	Amaç	Hedef Kodu	Hedef
A8	Finansal Sürdürülebilirliği Sağlamak	H1	Gayrimenkulleri Etkin ve Fonksiyonel Bir Şekilde Yönetmek
		H2	Kurumsal Kaynak Planlaması ile Tedarik Süreçlerini Tasarrufu Sağlayarak Şeffaf ve Hesap Verilebilir Bir Şekilde Yönetmek
		H3	Mali Kaynakları Tasarruf ve Bütçe Disiplini ile Adil ve Şeffaf Bir Şekilde Yönetmek
		H4	Alternatif Finansman Kaynakları Geliştirmek

Katılımcı ve Yenilikçi Yönetim

Amaç Kodu	Amaç	Hedef Kodu	Hedef
A9	Kurumsal Yapımızı ve İş Modelimizi Adil, Katılımcı ve Yenilikçi Yöntemlerle Geliştirmek	H1	İBB, Bağlı Kuruluş ve İştirak Şirketlerinin İletişim, Koordinasyon ve İşbirliğini Güçlendirmek
		H2	Fiziksel Kaynakları Tasarrufu Sağlayarak Etkin ve Fonksiyonel Bir Şekilde Yönetmek
		H3	Kurumsal ve Yönetimsel Yetkinlikler Doğrultusunda İnsan Kaynağı Yapısı ve Kapasitesini Güçlendirmek
		H4	Stratejik Yönetim ve Proje Yönetim Sistemini Güçlendirerek İş Süreçlerimizi Mükemmelleştirmek
		H5	Vatandaş Deneyimini Dikkate Alarak Tüm Paydaşların Karar Alma ve Çözüm Süreçlerine Eşit ve Etkin Katılımını Sağlamak
		H6	Kurumsal Yapımızı ve İtibarımızı Güçlendirmek
		H7	Kurumsal Bilgi Teknolojileri Altyapısını ve Dijital Hizmet Kanallarını Geliştirmek
		H8	İç Denetim Uygulamalarının Etkinliğini Güçlendirmek



İSTANBUL
BÜYÜKŞEHİR
BELEDİYESİ







İdare Performans Göstergeleri ile Faaliyetler

İstanbul Büyükşehir Belediye Başkanlığı 2025 yılı Performans Programı kapsamında; 9 Amaç, 48 Hedef, 237 Performans Göstergesi ve 175 Faaliyet Grubu yer almaktadır. Performans Programı Hazırlama Rehberinde belirtilen "Performans Hedefleri", kurumumuz Stratejik Hedefleri ile farklılık göstermediğinden aşağıda yer alan tablolarda ayrıca ifade edilmemiştir.

DAYANIKLI İSTANBUL

A1

AMAÇ

A1 - Nitelikli ve Fonksiyonel Yaşam Alanları Geliştirerek Dayanıklı Bir Şehir Oluşturmak

H1

HEDEF

A1H1 - İstanbul'un Afete Dayanıklılığını Artırmak

PERFORMANS HEDEFİ TABLOSU

Performans Göstergeleri	Ölçü	2023	2024 Tahmini	2025
İstanbul ve Marmara Bölgesi Deprem Erken Uyarı ve Acil Müdahale Sistemi'nin Tamamlanma Oranı	%	-	5	30
Yıl İçerisinde Kira Desteği Sağlanan Ev Sahibi ve Kiracı Sayısı	Adet	-	2.000	3.000
Yıl İçerisinde Mikrobölgeleme Çalışmaları Yapılan Alan	Km²	120	17	50
Yeni Üretilen Konut Sayısı	Adet	-	1.226	1.224

Faaliyetler	Kaynak İhtiyacı 2025 (TL)		
	Bütçe	Bütçe Dışı	Toplam
Afet ve Acil Durum Odaklı Risk Analiz Çalışmaları	356.572.360	0	356.572.360
Riskli Yapı, Altyapı Yenileme ve Güçlendirmelerine Yönelik Analiz, Tespit ve Uygulama Çalışmaları	1.093.294.290	0	1.093.294.290
Kentsel Dönüşüme Yönelik Analiz, Tespit, Plan ve Proje Çalışmaları	3.258.519.530	0	3.258.519.530
Kentsel Dönüşüme Yönelik Uygulama Çalışmaları	5.459.774.960	0	5.459.774.960
Konut Üretim Çalışmaları	525.509.580	0	525.509.580
Kentsel Dönüşüme Yönelik Bilgilendirme ve Farkındalık Faaliyetleri	106.274.530	0	106.274.530
Genel Toplam	10.799.945.250	0	10.799.945.250

FAALİYET MALİYETLERİ TABLOSU

Faaliyet Adı	Sorumlu Harcama Birimi	Ekonomik Kod (2025)						Toplam Kaynak İhtiyacı
		-01- Personel Giderleri	-02- SGK Giderleri	-03- Mal ve Hizmet Alım Giderleri	-05- Cari Transferler	-06- Sermaye Giderleri	-07- Sermaye Transferleri	
Afet ve Acil Durum Odaklı Risk Analiz Çalışmaları	Afet İşleri DB, Deprem Risk Yönetimi ve Kentsel İyileştirme DB	64.203.060	5.927.300	95.442.000	0	191.000.000	0	356.572.360
Bu faaliyet kapsamında; İstanbul Sismoloji ve Deprem İzleme Çalışmaları ile Tsunami Risk Analizi Güncelleme, İstanbul'un Muhtelif Alanlarında İmar Planlarına Esas Jeolojik-Jeoteknik Etüt, Rapor ve Haritalarının Yapılması, Afet Risk Analizleri, İstanbul'un Afete Dayanıklılığını Artırma Projeleri, İstanbul Avrupa Yakası Arnavutköy-Başakşehir-Bağcılar-Bayrampaşa-Esenler-Gaziosmanpaşa-Kağıthane-Sultangazi İlçelerindeki Muhtelif Alanların Mikrobölgeleme Rapor ve Haritalarının Hazırlanması İş, Paratus Projesi, Heyelan Tehlike ve Risk Analizleri, Avrupa Yakası Güneyi Mikrobölgeleme Çalışmaları (182 km ²) Revizyonu, Marmara Bölgesi Deprem Erken Uyarı ve Acil Müdahale Sistemi Geliştirilmesi Projesi, Anadolu Yakası Muhtelif Alanlarının Mikrobölgeleme Çalışmaları (509 km ²) Revizyonu, Yapı Sağlığı İzleme Sistemi Takibi, Deprem ve Zemin İnceleme Şube Müdürlüğü Doğrudan Hizmet Alımı (KHK) yer alıyor.								
Riskli Yapı, Altyapı Yenileme ve Güçlendirmelerine Yönelik Analiz, Tespit ve Uygulama Çalışmaları	Deprem Risk Yönetimi ve Kentsel İyileştirme DB, Fen İşleri DB, Ulaşım DB	29.680.700	2.613.590	361.000.000	0	700.000.000	0	1.093.294.290
Bu faaliyet kapsamında; Zeytinburnu Çırpıcı Endüstri Parkı Hizmet Binaları Güçlendirme İş ve Çevre Düzenleme İnşaatı, Büyük İstanbul Otoyoluna Ait Yapıların Güçlendirilmesi İnşaatı, Binalarda Hızlı Tarama Yöntemleriyle Deprem Risk Analizi ve Güçlendirme Yöntemleri ile İlgili AR-GE Çalışmalarının Yapılması, Hizmet Binalarının Dayanıklılığının Deprem Yönetmeliğine Göre Analizinin Yapılması, Karayolu Sanat Yapılarının Depreme Dayanıklı Hale Getirilmesine Yönelik Projelerin Hazırlanması, Kentsel Dönüşüm ve Uygulama Şube Müdürlüğü Doğrudan Hizmet Alımı (KHK) yer alıyor.								
Kentsel Dönüşüme Yönelik Analiz, Tespit, Plan ve Proje Çalışmaları	Deprem Risk Yönetimi ve Kentsel İyileştirme DB	58.503.900	5.271.630	472.244.000	0	2.722.500.000	0	3.258.519.530
Bu faaliyet kapsamında; Kentsel Dönüşüm Çalışmalarına Yönelik AR-GE, Fikir, Plan, Fizibilite, Etüt ve Parselasyon Çalışmaları, Kentsel Dönüşüm Planlama Şube Müdürlüğü Doğrudan Hizmet Alımı (KHK), Kentsel Dönüşüm Projelendirme Çalışmaları yer alıyor.								
Kentsel Dönüşüme Yönelik Uygulama Çalışmaları	Deprem Risk Yönetimi ve Kentsel İyileştirme DB	32.826.300	2.948.660	14.000.000	1.100.000.000	3.760.000.000	550.000.000	5.459.774.960
Bu faaliyet kapsamında; Kentsel Dönüşüm Uygulamaları, Kentsel Dönüşüme Yönelik Kira Yardımları yer alıyor.								
Konut Üretim Çalışmaları	Emlak Yönetimi DB	28.169.400	2.740.180	0	0	494.600.000	0	525.509.580
Bu faaliyet kapsamında; Sosyal Konut Yapımı yer alıyor.								
Kentsel Dönüşüme Yönelik Bilgilendirme ve Farkındalık Faaliyetleri	Deprem Risk Yönetimi ve Kentsel İyileştirme DB	7.583.400	691.130	90.000.000	0	8.000.000	0	106.274.530
Bu faaliyet kapsamında; Yenilenist (Yenilenen İstanbul), Kentsel Dönüşüm ile İlgili Bilgilendirme ve Farkındalık Faaliyetleri yer alıyor.								
Genel Toplam		220.966.760	20.192.490	1.032.686.000	1.100.000.000	7.876.100.000	550.000.000	10.799.945.250

A1

AMAÇ

A1 - Nitelikli ve Fonksiyonel Yaşam Alanları Geliştirerek Dayanıklı Bir Şehir Oluşturmak

H2

HEDEF

A1H2 - İstanbul'un Kültür ve Tarihini Yansıtan, Sürdürülebilir Kent Estetiğini Sağlamak

PERFORMANS HEDEFİ TABLOSU

Performans Göstergeleri	Ölçü	2023	2024 Tahmini	2025
Kent Estetiğine Yönelik Uygulaması Yapılan Proje Sayısı	Adet	7	10	14
Reklam İlan ve Tanıtım Unsurları Denetim Taleplerinin Karşılama Oranı	%	100	100	100
Değerlendirilen Toplam Reklam, İlan ve Tanıtım Sayısı	Adet	5.447	7.900	8.000
Tamamlanan Kentsel Tasarım Proje Sayısı	Adet	22	18	18

Faaliyetler	Kaynak İhtiyacı 2025 (TL)		
	Bütçe	Bütçe Dışı	Toplam
Kentsel Donatı Alanlarının Düzenlemesi	4.865.583.350	0	4.865.583.350
İlan ve Reklam Elemanlarının Değerlendirilmesi	84.569.320	0	84.569.320
Kentsel Tasarım Çalışmaları	1.168.822.470	0	1.168.822.470
Genel Toplam	6.118.975.140	0	6.118.975.140

FAALİYET MALİYETLERİ TABLOSU

Faaliyet Adı	Sorumlu Harcama Birimi	Ekonomik Kod (2025)					Toplam Kaynak İhtiyacı
		-01- Personel Giderleri	-02- SGK Giderleri	-03- Mal ve Hizmet Alım Giderleri	-05- Cari Transferler	-06- Sermaye Giderleri	
Kentsel Donatı Alanlarının Düzenlemesi	Fen İşleri DB	14.263.000	1.320.350	0	0	4.850.000.000	4.865.583.350
Bu faaliyet kapsamında; Eminönü Sirkeci Arası Meydan Düzenleme İnşaatı, Hakimiyeti Milliye ve Selmanı Pak Caddeleri Düzenleme İnşaatı, Bağdat Caddesi Düzenleme İnşaatı, Üsküdar Kuleli, Vanıköy ve Kandilli Caddeleri Düzenleme İnşaatı, Büyükçekmece Sahili 2. ve 3.Etap Düzenleme İnşaatı, Ümraniye İlçesi, Akdeniz Caddesi Düzenleme İnşaatı, Gürpınar Su Ürünleri Hali ile Ambarlı Limanı Arası Sahil Düzenleme Projesi, Gürpınar Sahil Düzenleme İnşaatı, Cadde, Meydan, Bulvar ve Sahil Düzenleme İnşaatı yer alıyor.							
İlan ve Reklam Elemanlarının Değerlendirilmesi	Zabıta DB	78.788.500	5.780.820	0	0	0	84.569.320
Kentsel Tasarım Çalışmaları	Etüd ve Projeler DB, Fen İşleri DB, İmar ve Şehircilik DB	80.961.000	7.861.470	162.000.000	0	918.000.000	1.168.822.470
Bu faaliyet kapsamında; Kırsal Alanlardaki Köylere Yönelik Tasarım Rehberinin Hazırlanması, Kent Genelindeki Bina Cephelerinin Rehabilitasyon Projeleri, Çevre Düzenlemesi ve Cephe Rehabilitasyonu (Kent Estetiğine Yönelik), Danışmanlık, Müşavirlik ve Kontrolörlük Hizmetleri, İstanbul Geneli Muhtelif Kentsel Tasarım Projeleri yer alıyor.							
Genel Toplam		174.012.500	14.962.640	162.000.000	0	5.768.000.000	6.118.975.140

A1

H3

AMAÇ	A1 - Nitelikli ve Fonksiyonel Yaşam Alanları Geliştirerek Dayanıklı Bir Şehir Oluşturmak
HEDEF	A1H3 - Bütünleşik Kent Bilgi Sistemini Geliştirerek Akıllı Şehir Uygulamaları ile Sistemin Etkin Kullanımını Sağlamak

PERFORMANS HEDEFİ TABLOSU

Performans Göstergeleri	Ölçü	2023	2024 Tahmini	2025
Adres Yönetim Sistemi Güncelleme Oranı	%	-	-	20
Açık Veri Platformunda Sunulan Toplam Veri Seti Sayısı	Adet	380	480	530
Ücretsiz İnternet Hizmeti Verilen Toplam Nokta Sayısı	Adet	5.223	5.900	6.700
3B Kent Modelinin Güncelleme Oranı	%	-	-	30
Merkezi Mekânsal Veri Tabanına Kesintisiz Erişim Hizmetinin Sağlanma Oranı	%	99	87	99
Mevcut Coğrafi Bilgi Sistemleri Tabanlı Uygulamalara Gelen Destek Taleplerinin Karşılama Oranı	%	-	85	90

Faaliyetler	Kaynak İhtiyacı 2025 (TL)		
	Bütçe	Bütçe Dışı	Toplam
Kent Bilgi Sistemi Altyapı Çalışmaları	443.612.460	0	443.612.460
Akıllı Şehir Uygulamaları	282.312.610	0	282.312.610
Genel Toplam	725.925.070	0	725.925.070

FAALİYET MALİYETLERİ TABLOSU

Faaliyet Adı	Sorumlu Harcama Birimi	Ekonomik Kod (2025)					Toplam Kaynak İhtiyacı
		-01- Personel Giderleri	-02- SGK Giderleri	-03- Mal ve Hizmet Alım Giderleri	-05- Cari Transferler	-06- Sermaye Giderleri	
Kent Bilgi Sistemi Altyapı Çalışmaları	Bilgi İşlem DB, İmar ve Şehircilik DB	91.102.300	8.710.160	247.500.000	0	96.300.000	443.612.460
Bu faaliyet kapsamında; Mevcut 3B Kent Modelinin MAKS Verileriyle İlişkilendirilmesi Projesi, 3 Boyutlu Bina Modelleri Revizyonu İçin Bilgi Güncelleme Yazılımı, CBS Tabanlı Uygulama İhtiyacı Olan Müdürlüklerin Belediye Bünyesindeki Entegrasyonu veya İlgili Kamu Kurumları ile Arasındaki Entegrasyonun Sağlanması İçin Masaüstü, Web, Mobil Uygulamaları ve Web Servislerin Yazılması, Vatandaşa Yönelik CBS Tabanlı Güncel, Hızlı ve Etkif Web ve Mobil Uygulamaların Yazılması, Coğrafi Bilgi Sistemleri Şube Müdürlüğü Doğrudan Hizmet Alımı (KHK), CBS Tabanlı Uygulamalarda Kullanılan Verilerin Standardizasyonunun Sağlanması ve Güncelleme Metodlarının Belirlenmesi, İstanbul İmar Planları Web Uygulama Hizmetleri, CBS Faaliyetlerine Yönelik Mal, Malzeme, Makine ve Teçizat Alımları, CAD ve GIS Yazılımlarına Ait Lisansların Alınması, Güncellenmesi ve Uygulamalara Yönelik Bakım ve Teknik Destek Hizmetlerinin Verilmesi, İstanbul Genel Adres Bilgi Sistemi, Üst Düzey Alan Adları (.İst ve .İstanbul) İçin Operasyonel Süreçlerin Yönetilmesi yer alıyor.							
Akıllı Şehir Uygulamaları	Bilgi İşlem DB	11.425.600	1.148.010	160.500.000	0	109.239.000	282.312.610
Bu faaliyet kapsamında; Akıllı Şehir Şube Müdürlüğü Doğrudan Hizmet Alımı (KHK), İBB-WiFi İşletim Bakım ve Onarımı, Akıllı Şehir Konsept Çalışmaları, Akıllı Şehir İstanbul Marka Yönetim Faaliyetleri yer alıyor.							
Genel Toplam		102.527.900	9.858.170	408.000.000	0	205.539.000	725.925.070

A1**AMAÇ****A1 - Nitelikli ve Fonksiyonel Yaşam Alanları Geliştirerek Dayanıklı Bir Şehir Oluşturmak****H4****HEDEF****A1H4 - Kentsel Planlama Sürecini Vizyon 2050 Strateji Belgesi Çerçevesinde, Kentsel Bilişimden Yararlanarak Şeffaf ve Katılımcı Biçimde Yönetmek****PERFORMANS HEDEFİ TABLOSU**

Performans Göstergeleri	Ölçü	2023	2024 Tahmini	2025
Yeni ve Revizyon Harita Çalışmalarının Güncelleme Oranı	%	-	-	20
Tamamlanan Yeni Nazım İmar Plan Sayısı	Adet	15	15	10
Meri İmar Planlarının ve Plan Değişikliklerinin Akıllandırılma ve Koordinatlandırma Oranı	%	90	90	90
1/100.000 Ölçekli Çevre Düzeni Planının Tamamlanma Oranı	%	-	10	60
Katılımcı Süreç İle Yürütülen Planlama Çalışmalarının Oranı	%	-	-	20

Faaliyetler	Kaynak İhtiyacı 2025 (TL)		
	Bütçe	Bütçe Dışı	Toplam
Şehir Planlama Çalışmaları	826.937.780	0	826.937.780
Harita Çalışmaları	109.242.800	0	109.242.800
Genel Toplam	936.180.580	0	936.180.580

FAALİYET MALİYETLERİ TABLOSU

Faaliyet Adı	Sorumlu Harcama Birimi	Ekonomik Kod (2025)					Toplam Kaynak İhtiyacı
		-01- Personel Giderleri	-02- SGK Giderleri	-03- Mal ve Hizmet Alım Giderleri	-05- Cari Transferler	-06- Sermaye Giderleri	
Şehir Planlama Çalışmaları	İmar ve Şehircilik DB	192.136.100	17.801.680	561.000.000	0	56.000.000	826.937.780
Bu faaliyet kapsamında; Planlama Çalışmalarına Altlık Oluşturacak Analiz, Sentez Yapımı ve Arazi Kullanım Modelleri Oluşturulması, İstanbul 1/1.000.000 Ölçekli Çevre Düzeni Planı, Kıyı Alanlarına İlişkin Planlama Çalışmaları, İstanbul Genelinde Ulaşım, Raylı Sistem, Dere İslah Projeleri ve Her Tür İmar Planlarına İlişkin Analitik Etüt ve Raporlama Çalışması, Şehir Planlama Şube Müdürlüğü Doğrudan Hizmet Alımı (KHK), İmar Planlarının İlanına İlişkin Askı Tabelalarının Temini, Nakliyesi, Montajı ve Demontajının Yapılması, Planlama Şube Müdürlüğü Doğrudan Hizmet Alımı (KHK), Katılımcı Yöntemlerle Planlama Çalışmaları yer alıyor.							
Harita Çalışmaları	İmar ve Şehircilik DB	31.052.000	2.850.800	52.060.000	0	23.280.000	109.242.800
Bu faaliyet kapsamında; Harita Şube Müdürlüğü Doğrudan Hizmet Alımı (KHK), Harita Çalışmalarına Yönelik Mal, Malzeme, Makine ve Teçhizat Alımları, Yeni ve Revizyon Harita Çalışmaları yer alıyor.							
Genel Toplam		223.188.100	20.652.480	613.060.000	0	79.280.000	936.180.580

A1

H5

AMAÇ

A1 - Nitelikli ve Fonksiyonel Yaşam Alanları Geliştirerek Dayanıklı Bir Şehir Oluşturmak

HEDEF

A1H5 - Bütünleşik Afet Yönetimi ile Afet ve Acil Durumlara Müdahale Kapasitesini ve Toplumsal Farkındalığı Artırarak Afet Koordinasyonunu Güçlendirmek

PERFORMANS HEDEFİ TABLOSU

Performans Göstergeleri	Ölçü	2023	2024 Tahmini	2025
100.000 Kişi Başına İtfaiyeci Sayısı	Kişi	29	29	30
İtfai Olaylara Ortalama Varış Süresi	dk:sn	06:40	06:35	06:30
Acil Sağlık Vakalarına Ortalama Varış Süresi	dk:sn	05:28	06:15	06:15
Afet ve Acil Durumlara Yönelik Farkındalık Artırma ve Bilgilendirme Eğitimi Verilen Kişi Sayısı	Kişi	519.163	479.000	410.000
İRAP Eylemlerinin Tamamlanma Oranı	%	-	-	100
Marmara Bölgesel İşbirliği Modelinin Hayata Geçirilme Oranı	%	-	-	25

Faaliyetler	Kaynak İhtiyacı 2025 (TL)		
	Bütçe	Bütçe Dışı	Toplam
Bütünleşik Afet Yönetim Sistemi	125.547.900	0	125.547.900
Acil Sağlık ve Hasta Nakil Hizmetleri	1.015.884.310	0	1.015.884.310
Afet ve Acil Durum Koordinasyonu Faaliyetleri	1.369.089.360	0	1.369.089.360
Afet ve Acil Duruma Yerinde Müdahale Çalışmaları	6.965.331.998	0	6.965.331.998
Afet ve Acil Duruma Yönelik Araç ve Ekipman Temini	5.838.499.013	0	5.838.499.013
Afet ve Acil Durum Eğitim ve Farkındalık Artırma Faaliyetleri	552.188.032	0	552.188.032
Afet ve Acil Duruma Yönelik Yapım ve Bakım-Onarımı	531.982.880	0	531.982.880
Genel Toplam	16.398.523.494	0	16.398.523.494

FAALİYET MALİYETLERİ TABLOSU

Faaliyet Adı	Sorumlu Harcama Birimi	Ekonomik Kod (2025)					Toplam Kaynak İhtiyacı
		-01- Personel Giderleri	-02- SGK Giderleri	-03- Mal ve Hizmet Alım Giderleri	-05- Cari Transferler	-06- Sermaye Giderleri	
Bütünleşik Afet Yönetim Sistemi	Afet İşleri DB	4.277.900	270.000	77.250.000	0	43.750.000	125.547.900
Bu faaliyet kapsamında; Bütünleşik Afet Yönetim Sistemi Oluşturulması, Yazılım Geliştirilmesi, Yapay Zeka Destek ve Entegrasyonu Projesi yer alıyor.							
Acil Sağlık ve Hasta Nakil Hizmetleri	İtfaiye DB	41.455.200	4.429.110	865.000.000	0	105.000.000	1.015.884.310
Bu faaliyet kapsamında; Acil Yardım Otomasyon Sistemi (AYSIS), Acil Yardım ve Cankurtarma Şube Müdürlüğü Doğrudan Hizmet Alımı (KHK), Acil Sağlık ve Hasta Nakil Ambulans Hizmetleri Kapsamında Araç Temini, Acil Sağlık ve Hasta Nakil Ambulans Hizmetleri Kapsamında Tıbbi Malzeme ve İlaç Temini yer alıyor.							
Afet ve Acil Durum Koordinasyonu Faaliyetleri	Afet İşleri DB	10.607.360	666.000	882.580.000	0	475.236.000	1.369.089.360
Bu faaliyet kapsamında; İstanbul Büyükşehir Belediye Başkanlığı Afet Koordinasyon Merkezi (AKOM) Binasının Ekipman, Cihaz ve Sistemlerinin Yıllık Periyodik Bakım-Onarımı ve İşletilmesi yer alıyor.							
Afet ve Acil Duruma Yerinde Müdahale Çalışmaları	İtfaiye DB, Sağlık İşleri DB, Sosyal Hizmetler DB, Yol Bakım ve Altyapı Koordinasyon DB	3.542.206.023	328.328.975	1.100.484.000	0	1.994.313.000	6.965.331.998
Bu faaliyet kapsamında; Psikolojik İlk Yardım, İtfaiye Teşkilatına Psikososyal Vakalarda Aktif Rol Sağlayacak PDRM Kurulması, Kış Şartları (Kar Buzlanma ve Göllenme) ile Mücadele Çalışmaları, Acil Durum Olaylarına (Yangın, Deprem, Sel vb. İtfai Olaylar) Müdahale Edilmesi yer alıyor.							
Afet ve Acil Duruma Yönelik Araç ve Ekipman Temini	Afet İşleri DB, İtfaiye DB, Sosyal Hizmetler DB	348.735.880	30.262.133	3.001.000	0	5.456.500.000	5.838.499.013
Bu faaliyet kapsamında; İlk Yardım Eğitim Merkezi Binası İçin Eğitim Araç ve Ekipman Temini, İnsansız Hava Aracı (İHA) Sistemleri Alımı, Her Evde Bir Çanta, İtfaiye Araçları Alımı, İtfaiye Helikopterleri Kiralama yer alıyor.							
Afet ve Acil Durum Eğitim ve Farkındalık Artırma Faaliyetleri	Afet İşleri DB, Deprem Risk Yönetimi ve Kentsel İyileştirme DB, İtfaiye DB, Sosyal Hizmetler DB	394.291.263	35.896.769	118.000.000	0	4.000.000	552.188.032
Bu faaliyet kapsamında; Toplumsal Cinsiyete Duyarlı Afet Yönetimi Akademisi, İş Yerinde Deprem Güvenliği, Küçük İtfaiyeci, Yüz Yüze Deprem, Deprem Bilinci Eğitimi, Afet Farkındalık Artırma Çalışmaları yer alıyor.							
Afet ve Acil Duruma Yönelik Yapım ve Bakım-Onarımı	Deprem Risk Yönetimi ve Kentsel İyileştirme DB, Destek Hizmetleri DB, Fen İşleri DB	17.349.400	1.573.480	0	0	513.060.000	531.982.880
Bu faaliyet kapsamında; Afet Eğitim Merkezlerinin Projelendirilmesi ve Yapımı, İBB İtfaiye Binalarının Bakım ve Onarımı yer alıyor.							
Genel Toplam		4.358.923.027	401.426.467	3.046.315.000	0	8.591.859.000	16.398.523.494

A1**AMAÇ****A1 - Nitelikli ve Fonksiyonel Yaşam Alanları Geliştirerek Dayanıklı Bir Şehir Oluşturmak****H6****HEDEF****A1H6 - İmar Uygulama ve Denetim Süreçlerini Etkin Yönetmek****PERFORMANS HEDEFİ TABLOSU**

Performans Göstergeleri	Ölçü	2023	2024 Tahmini	2025
Boğaziçi Sahil Şeridi ve Öngörünüm Bölgesinde Gerçekleştirilen Denetim Süresi	Saat	1.000	1.000	5.200
İmar İşlemleri İle İlgili Şikâyetlerin Cevaplanma Süresi	Gün	9	8	7
İmar Mevzuatıyla İlgili Görüş Talebi Cevaplama Süresi	Gün	9	8	7
İmar Uygulama Taleplerinin Tamamlanma Oranı	%	100	100	100
Maddi Hasarsız Tamamlanan Yıkım Oranı	%	100	99	99
Yıkım Taleplerinin Gerçekleşme Oranı	%	100	100	100

Faaliyetler	Kaynak İhtiyacı 2025 (TL)		
	Bütçe	Bütçe Dışı	Toplam
İmar Denetimleri ve Yaptırımlarının Uygulanması	360.951.040	0	360.951.040
İmar Uygulamaları	122.526.760	0	122.526.760
Genel Toplam	483.477.800	0	483.477.800

FAALİYET MALİYETLERİ TABLOSU

Faaliyet Adı	Sorumlu Harcama Birimi	Ekonomik Kod (2025)					Toplam Kaynak İhtiyacı
		-01- Personel Giderleri	-02- SGK Giderleri	-03- Mal ve Hizmet Alım Giderleri	-05- Cari Transferler	-06- Sermaye Giderleri	
İmar Denetimleri ve Yaptırımlarının Uygulanması	Boğaziçi İmar Şube Müdürlüğü, İmar ve Şehircilik DB, Zabıta DB	265.450.600	29.460.440	65.040.000	0	1.000.000	360.951.040
Bu faaliyet kapsamında; Boğaziçi Yetki Alanındaki İmar Mevzuatına Aykırı Yapıların Yıkılması ve Hafriyat Nakil Faaliyetleri, İmar Şube Müdürlüğü Doğrudan Hizmet Alımı (KHK), İmar Mevzuatına Aykırı Yapıların Tahliyesi ve Yıkımı, Boğaziçi İmar Şube Müdürlüğü Doğrudan Hizmet Alımı (KHK) yer alıyor.							
İmar Uygulamaları	İmar ve Şehircilik DB	69.791.400	6.735.360	46.000.000	0	0	122.526.760
Bu faaliyet kapsamında; İstanbul Genelinde İmar Uygulamaları, İmar Çalışmalarına Yönelik Mevzuat Güncelleme ve Geliştirme Çalışmaları yer alıyor.							
Genel Toplam		335.242.000	36.195.800	111.040.000	0	1.000.000	483.477.800

ULAŞILABİLİR İSTANBUL

A2

AMAÇ

A2 - Sürdürülebilir Kentsel Ulaşımı ve Hareketliliği Geliştirmek

H1

HEDEF

A2H1 - Raylı Sistem Ağını ve Raylı Sistemlerin Toplu Ulaşım İçerisindeki Payını Artırmak

PERFORMANS HEDEFİ TABLOSU

Performans Göstergeleri	Ölçü	2023	2024 Tahmini	2025
Yıl İçinde Yapımı Tamamlanan Raylı Sistem Hat Uzunluğu	Km	14,7	26,2	17,4
Elektronik Ödeme Sistemleri İçinde Yer Alan Toplu Ulaşım Modları Arasında Raylı Sistem Taşımacılığının Payı	%	23,8	30	32,1
Yıl İçerisinde Ön Projesi Tamamlanan Raylı Sistem Hat Uzunluğu	Km	-	-	26,7
Yıl İçerisinde Alınan İBB Raylı Sistem Aracı Sayısı	Adet	-	-	40
Yıl İçerisinde Uygulamaya Esas Kesin Projesi Tamamlanan Raylı Sistem Hat Uzunluğu	Km	-	-	53,1

Faaliyetler	Kaynak İhtiyacı 2025 (TL)		
	Bütçe	Bütçe Dışı	Toplam
Raylı Sistem Yapım Çalışmaları	29.493.275.800	0	29.493.275.800
Raylı Sistem Araç Temini	8.844.685.000	0	8.844.685.000
Raylı Sistem Bakım, Onarım ve Modernizasyon Çalışmaları	2.691.758.500	0	2.691.758.500
Raylı Sistem Etüd, Projelendirme ve Proje Revizyon Çalışmaları	925.098.000	0	925.098.000
Genel Toplam	41.954.817.300	0	41.954.817.300

FAALİYET MALİYETLERİ TABLOSU

Faaliyet Adı	Sorumlu Harcama Birimi	Ekonomik Kod (2025)					Toplam Kaynak İhtiyacı
		-01- Personel Giderleri	-02- SGK Giderleri	-03- Mal ve Hizmet Alım Giderleri	-05- Cari Transferler	-06- Sermaye Giderleri	
Raylı Sistem Yapım Çalışmaları	Emlak Yönetimi DB, Raylı Sistem DB	161.783.200	14.218.600	0	0	29.317.274.000	29.493.275.800
Bu faaliyet kapsamında; Yatırım ve Hizmet Programında Yer Alan Raylı Sistem İşleri, Elektromekanik Sistemlerin Yapım, Temin, Montaj ve İşletmeye Alımı, Depo Sahası ve Bağlantı Tünelleri Yapımı, Müşavirlik, Mühendislik, Kontrollük Hizmetleri yer alıyor.							
Raylı Sistem Araç Temini	Raylı Sistem DB	9.165.500	756.500	0	0	8.834.763.000	8.844.685.000
Bu faaliyet kapsamında; Yatırım ve Hizmet Programında Yer Alan Raylı Sistem Projeleri için Raylı Sistem Aracı Temin Hizmetleri yer alıyor.							
Raylı Sistem Bakım, Onarım ve Modernizasyon Çalışmaları	Raylı Sistem DB	27.727.000	2.286.500	0	0	2.661.745.000	2.691.758.500
Bu faaliyet kapsamında; Vezneciler-Sultangazi-Arnavutköy Metro Hattı Yapımı, Edirnekapi Sultancıftliği Habibler (T4) Tramvay Hattı Yenileme Yapım İşleri, Yenikapı-Havalimanı Hattı Kapasite Artırımı İnşaat İşleri, İstasyon Yenileme ve Esenler Yerleşke Revizyonları Yapım İşi, Raylı Sistem Hatlarının Modernizasyon, Revizyon ve Yenileme Yatırımları, Metro ve Tramvay Hatlarının Elektromekanik Sistemler, Demiryolu, İnşaat İşleri Revizyon ve Yenileme, M1A Hafif Metro Hattı Davutpaşa ve Merten Viyadüklerinin Güçlendirme Yapım İşi, Raylı Sistem Araçlarının Revizyon, İkmal ve Yenileme Hizmetleri, Raylı Sistemlere Yönelik Genel Satınalma Faaliyetleri yer alıyor.							
Raylı Sistem Etüd, Projelendirme ve Proje Revizyon Çalışmaları	Raylı Sistem DB	44.680.000	3.722.000	0	0	876.696.000	925.098.000
Bu faaliyet kapsamında; Raylı Sistem Projeler Şube Müdürlüğü Bünyesinde Yürütülen Raylı Sistem Projelerinin Danışmanlık ve Mühendislik Hizmetleri İşi, Raylı Sistem Dairesi Başkanlığı Arşivlerinin Sayısallaştırılması, Raylı Sistem Hatları Etüt ve Uygulama Projeleri Hazırlanması yer alıyor.							
Genel Toplam		243.355.700	20.983.600	0	0	41.690.478.000	41.954.817.300

A2

AMAÇ

A2 - Sürdürülebilir Kentsel Ulaşımı ve Hareketliliği Geliştirmek

H2

HEDEF

A2H2 - Toplu Taşıma Kullanımını Artırmak İçin Entegrasyonu, Erişilebilirliği ve Kaliteyi Geliştirmek

PERFORMANS HEDEFİ TABLOSU

Performans Göstergeleri	Ölçü	2023	2024 Tahmini	2025
Toplu Ulaşım Modları Arasında Entegrasyon Sağlanan Güzergâh Sayısı	Adet	290	320	350
Toplu Taşıma Araçlarının Denetim Oranı	%	100	100	100
UKOME Kararlı Taksi Durağı Sayısı	Adet	603	660	660
Elektronik Bilette Dâhil Edilen Minibüs Oranı	%	-	5	10
Ulaşım Hizmetlerinde Sosyal Destek Olanaklarından Yararlanım Sayısı	Adet	4.879.787	4.737.933	4.800.000

Faaliyetler	Kaynak İhtiyacı 2025 (TL)		
	Bütçe	Bütçe Dışı	Toplam
Toplu Ulaşım Hizmetlerinin Ruhsatlandırılması ve Denetlenmesi	625.679.550	0	625.679.550
Toplu Ulaşım Hizmetlerinde; Fiziki, Ücret, Zaman, Görsel / Dijital Entegrasyonun Sağlanması	157.109.150	0	157.109.150
Aktarma Alanı Çalışmaları	551.295.330	0	551.295.330
Toplu Ulaşım Hizmetlerinin Tamamında Elektronik Ödeme Sistemlerine Geçilmesi	1.204.609.150	0	1.204.609.150
Sosyal Amaçlı Toplu Ulaşım Destek Faaliyetleri	46.009.464.950	0	46.009.464.950
Genel Toplam	48.548.158.130	0	48.548.158.130

FAALİYET MALİYETLERİ TABLOSU

Faaliyet Adı	Sorumlu Harcama Birimi	Ekonomik Kod (2025)							Toplam Kaynak İhtiyacı
		-01- Personel Giderleri	-02- SGK Giderleri	-03- Mal ve Hizmet Alım Giderleri	-05- Cari Transferler	-06- Sermaye Giderleri	-07- Sermaye Transfer	-08- Borç Verme	
Toplu Ulaşım Hizmetlerinin Ruhsatlandırılması ve Denetlenmesi	Ulaşım DB	23.528.700	2.150.850	600.000.000	0	0	0	0	625.679.550
Bu faaliyet kapsamında; Taşıt Hizmet Kalitesi Uygunluk Kontrol Sisteminin İşletilmesi, Denetim Yönetim Merkezinin İşletilmesi ve Saha Sistemlerinin Bakım ve Onarımı yer alıyor.									
Toplu Ulaşım Hizmetlerinde; Fiziki, Ücret, Zaman, Görsel / Dijital Entegrasyonun Sağlanması	Kültür DB, Ulaşım DB	4.223.100	386.050	150.000.000	0	2.500.000	0	0	157.109.150
Bu faaliyet kapsamında; Ayrıcalıklı Duraklar, Acil Limit (Yetersiz Bakiye) Tanımlama Çalışmaları, Toplu Ulaşım Hizmetleri Şube Müdürlüğü Doğrudan Hizmet Alımı (KHK), Umuma Açık Taksi ve Minibüs Duraklarının İşletilmesi yer alıyor.									
Aktarma Alanı Çalışmaları	Ulaşım DB	10.443.900	851.430	120.000.000	420.000.000	0	0	0	551.295.330
Bu faaliyet kapsamında; Ulaşım Türleri Arasındaki Entegrasyonun Güçlendirilmesi, İSPARK Otopark Sübvanseleri yer alıyor.									
Toplu Ulaşım Hizmetlerinin Tamamında Elektronik Ödeme Sistemlerine Geçilmesi	Ulaşım DB	4.223.100	386.050	1.200.000.000	0	0	0	0	1.204.609.150
Bu faaliyet kapsamında; Minibüs Taşımacılığı İşletim Sistemi'nin İstanbulkart'a Entegrasyonunun Sağlanması yer alıyor.									
Sosyal Amaçlı Toplu Ulaşım Destek Faaliyetleri	Mali Hizmetler DB, Ulaşım DB	8.573.700	891.250	0	23.800.000.000	6.200.000.000	10.000.000.000	6.000.000.000	46.009.464.950
Bu faaliyet kapsamında; Toplu Taşıma Destek Faaliyetleri yer alıyor.									
Genel Toplam		50.992.500	4.665.630	2.070.000.000	24.220.000.000	6.202.500.000	10.000.000.000	6.000.000.000	48.548.158.130

A2

AMAÇ

A2 - Sürdürülebilir Kentsel Ulaşımı ve Hareketliliği Geliştirmek

H3

HEDEF

A2H3 - Denizyolu Taşımacılığının Optimizasyonunu Sağlamak ve Toplu Ulaşım İçindeki Payını Artırmak

PERFORMANS HEDEFİ TABLOSU

Performans Göstergeleri	Ölçü	2023	2024 Tahmini	2025
İskele Binaları Bakım - Onarım Taleplerinin Karşılama Oranı	%	100	100	100
Elektronik Ödeme Sistemleri İçinde Yer Alan Toplu Ulaşım Modları Arasında Denizyolu Taşımacılığının Payı	%	7,5	8	8,5
Hizmete Alınan Toplam Denizyolu Hat Sayısı	Adet	1	3	5
Toplam Deniz Dolmuş Sayısı	Adet	-	7	17

Faaliyetler	Kaynak İhtiyacı 2025 (TL)		
	Bütçe	Bütçe Dışı	Toplam
Deniz Yapıları Yapım ve Bakım-Onarımı	1.076.018.820	0	1.076.018.820
Deniz Ulaşımına Yönelik Planlama ve Projelendirme Çalışmaları	6.230.860.550	0	6.230.860.550
Düşük Kapasiteli Denizyolu Araç Alımı	4.609.150	0	4.609.150
Genel Toplam	7.311.488.520	0	7.311.488.520

FAALİYET MALİYETLERİ TABLOSU

Faaliyet Adı	Sorumlu Harcama Birimi	Ekonomik Kod (2025)					Toplam Kaynak İhtiyacı
		-01- Personel Giderleri	-02- SGK Giderleri	-03- Mal ve Hizmet Alım Giderleri	-05- Cari Transferler	-06- Sermaye Giderleri	
Deniz Yapıları Yapım ve Bakım-Onarımı	Destek Hizmetleri DB, Fen İşleri DB	13.659.600	1.214.220	0	0	1.061.145.000	1.076.018.820
Bu faaliyet kapsamında; Deniz Yapıları Yapımı, İskele Binalarının Bakım ve Onarımı yer alıyor.							
Deniz Ulaşımına Yönelik Planlama ve Projelendirme Çalışmaları	Etüd ve Projeler DB, Ulaşım DB	22.861.100	1.999.450	4.000.000.000	0	2.206.000.000	6.230.860.550
Bu faaliyet kapsamında; Deniz Yapıları Projelerinin Hazırlanması, Deniz Ulaşımın Rehabilitasyonu ve Geliştirilmesi Çalışmaları yer alıyor.							
Düşük Kapasiteli Denizyolu Araç Alımı	Ulaşım DB	4.223.100	386.050	0	0	0	4.609.150
Genel Toplam		40.743.800	3.599.720	4.000.000.000	0	3.267.145.000	7.311.488.520

A2

AMAÇ

A2 - Sürdürülebilir Kentsel Ulaşımı ve Hareketliliği Geliştirmek

H4

HEDEF

A2H4 - Akıllı Ulaşım Sistemlerini Yaygınlaştırarak Trafik Etkin Yönetmek

PERFORMANS HEDEFİ TABLOSU

Performans Göstergeleri	Ölçü	2023	2024 Tahmini	2025
Mevcut Akıllı Ulaşım Sistemleri Sayısı	Adet	5.868	5.950	6.050
Akıllı Ulaşım Sistemlerinin Çalışır Halde Tutulma Oranı	%	100	100	100
Trafik Eğitimi Kapsamında Eğitim Verilen Öğrenci Sayısı	Kişi	93.388	90.000	90.000
Yıl İçerisinde Yatay Trafik İşaretleme Yapılan Toplam Alan	m ²	1.101.818	950.000	960.000
İstanbul Sürdürülebilir Kentsel Ulaşım Planı Projeleri Tamamlanma Oranı	%	20	40	48

Faaliyetler	Kaynak İhtiyacı 2025 (TL)		
	Bütçe	Bütçe Dışı	Toplam
Akıllı Ulaşım Çalışmaları	6.402.699.830	0	6.402.699.830
Yatay ve Düşey Trafik İşaretleme Çalışmaları	2.879.415.180	0	2.879.415.180
Trafik Eğitim ve Bilinçlendirme Çalışmaları	518.263.830	0	518.263.830
İstanbul Sürdürülebilir Kentsel Ulaşım Planı Çalışmaları	168.744.940	0	168.744.940
Genel Toplam	9.969.123.780	0	9.969.123.780

FAALİYET MALİYETLERİ TABLOSU

Faaliyet Adı	Sorumlu Harcama Birimi	Ekonomik Kod (2025)					Toplam Kaynak İhtiyacı
		-01- Personel Giderleri	-02- SGK Giderleri	-03- Mal ve Hizmet Alım Giderleri	-05- Cari Transferler	-06- Sermaye Giderleri	
Akıllı Ulaşım Çalışmaları	Bilgi İşlem DB, Ulaşım DB	50.688.800	5.432.030	150.000.000	750.000	6.195.829.000	6.402.699.830
Bu faaliyet kapsamında; İbbwifi Sistemleri Altyapı Genişleme, Raylı Sistemler İbbwifi Kurulumu, Sosyal Yardım Aracılığıyla Mikromobilitenin Desteklenmesi, Ulaşım Bilgi Sisteminin Güncellenmesi, İstanbul Geneli Sinyalizasyon Sistemi İmalatı, Trafik Ölçüm, Gözlem ve Bilgilendirme Sistemleri İmalatı, Trafik Denetleme Sistemleri İmalatı ve Altgeçit ile Tünelde Elektromekanik Sistemleri Revizyonu, Tünel İşletim ve Trafik Kontrol Merkezinin Bakım, Onarım ve İşletimi, Akıllı Trafik Yönetim Sistemleri Kurulması, İstanbul Geneli Sinyalizasyon Sistemi Bakım ve Onarımı, Avrupa İnovasyon ve Teknoloji Enstitüsü Kentsel Hareketlilik Komitesi Üyelik Faaliyetleri yer alıyor.							
Yatay ve Düşey Trafik İşaretleme Çalışmaları	Ulaşım DB	71.535.600	7.879.580	600.000.000	0	2.200.000.000	2.879.415.180
Bu faaliyet kapsamında; Yatay-Düşey Trafik İşaretleme İmalatı, Ulaşım Altyapı Hizmetlerine Yönelik Kara Taşıtı ve İş Makinesi Alımları, Trafik Şube Müdürlüğü Doğrudan Hizmet Alımı (KHK), Yatay-Düşey Trafik İşaretleme Malzeme Alımı yer alıyor.							
Trafik Eğitim ve Bilinçlendirme Çalışmaları	Ulaşım DB	7.537.200	726.630	450.000.000	0	60.000.000	518.263.830
Bu faaliyet kapsamında; Yük Taşıma Araçları Şoförlerine Mevzuat ve Trafikte Güvenli Sürüş Eğitimlerinin Verilmesi, Ulaşım Akademisi Kapsamında Eğitim Verilmesi, Trafik Eğitimi ve Toplum Bilinçlendirme Çalışmaları yer alıyor.							
İstanbul Sürdürülebilir Kentsel Ulaşım Planı Çalışmaları	Ulaşım DB	8.089.200	655.740	160.000.000	0	0	168.744.940
Bu faaliyet kapsamında; İstanbul Sürdürülebilir Kentsel Hareketlilik Planı, Ulaşım Planlama Şube Müdürlüğü Doğrudan Hizmet Alımı (KHK) yer alıyor.							
Genel Toplam		137.850.800	14.693.980	1.360.000.000	750.000	8.455.829.000	9.969.123.780

A2**AMAÇ****A2 - Sürdürülebilir Kentsel Ulaşımı ve Hareketliliği Geliştirmek****H5****HEDEF****A2H5 - Altyapı Yönetiminde Yeni Yöntem ve Teknoloji Uygulamaları ile Entegrasyonu Geliştirmek****PERFORMANS HEDEFİ TABLOSU**

5Performans Göstergeleri	Ölçü	2023	2024 Tahmini	2025
Altyapı Çalışma Ruhsat Müracaatlarının Sonlandırma Süresi	Gün	5	5	5
Altyapı Kazı Ruhsat İşlemlerinin Dijital Ortamda Sonuçlandırılması Oranı	%	100	100	100
Altyapı Projelerinin (Yıllık Sayısal Verilerinin) CBS'ye Aktarılma Oranı	%	98	99	100
Altyapı Yönetim Bilgi Sisteminin Güncel Tutulma Oranı	%	100	100	100

Faaliyetler	Kaynak İhtiyacı 2025 (TL)		
	Bütçe	Bütçe Dışı	Toplam
Altyapıya Yönelik Koordinasyon Faaliyetleri	7.134.400	0	7.134.400
Genel Toplam	7.134.400	0	7.134.400

FAALİYET MALİYETLERİ TABLOSU

Faaliyet Adı	Sorumlu Harcama Birimi	Ekonomik Kod (2025)					Toplam Kaynak İhtiyacı
		-01- Personel Giderleri	-02- SGK Giderleri	-03- Mal ve Hizmet Alım Giderleri	-05- Cari Transferler	-06- Sermaye Giderleri	
Altyapıya Yönelik Koordinasyon Faaliyetleri	Yol Bakım ve Altyapı Koordinasyon DB	2.901.300	233.100	4.000.000	0	0	7.134.400
Bu faaliyet kapsamında; Yeni AYBİS Programı Bakım ve Onarımı yer alıyor.							
Genel Toplam		2.901.300	233.100	4.000.000	0	0	7.134.400

A2**AMAÇ****A2 - Sürdürülebilir Kentsel Ulaşımı ve Hareketliliği Geliştirmek****H6****HEDEF****A2H6 - Karayolu Sistemleri Altyapısını Güçlendirmek ve Sürdürülebilir Kılmak****PERFORMANS HEDEFİ TABLOSU**

Performans Göstergeleri	Ölçü	2023	2024 Tahmini	2025
Yıl İçerisinde Bakım ve Onarımı Yapılan Araç Yolu Uzunluğu	Km	411	400	400
Yıl İçerisinde Bakım ve Onarımı Yapılan Yaya Alanı	m ²	431.517	400.000	400.000
İmalatı Yapılan Yeni Yol Uzunluğu	Km	21	25	26
Yapımı Tamamlanan Otopark Araç Kapasitesi	Adet	2.927	2.500	8.000
İlçelere Hibe Edilen Asfalt Miktarı	Ton	177.114	170.000	170.000

Faaliyetler	Kaynak İhtiyacı 2025 (TL)		
	Bütçe	Bütçe Dışı	Toplam
Karayolu Sistemleri Planlama Çalışmaları	752.143.850	0	752.143.850
Karayolu Sistemleri Yapım Çalışmaları	9.562.715.200	0	9.562.715.200
Karayolu Sistemleri Bakım - Onarım Çalışmaları	29.517.742.780	0	29.517.742.780
Otopark Çalışmaları	3.686.969.380	0	3.686.969.380
Trafik Sirkülasyon ve Geometrik Düzenleme Çalışmaları	115.798.250	0	115.798.250
Şehir Lojistiği ve Otogar Çalışmaları	1.697.048.200	0	1.697.048.200
Karayolu Tüneli Çalışmaları	103.931.200	0	103.931.200
Genel Toplam	45.436.348.860	0	45.436.348.860

FAALİYET MALİYETLERİ TABLOSU

Faaliyet Adı	Sorumlu Harcama Birimi	Ekonomik Kod (2025)					
		-01- Personel Giderleri	-02- SGK Giderleri	-03- Mal ve Hizmet Alım Giderleri	-05- Cari Transferler	-06- Sermaye Giderleri	Toplam Kaynak İhtiyacı
Karayolu Sistemleri Planlama Çalışmaları	Fen İşleri DB, Ulaşım DB	35.756.000	3.387.850	563.000.000	0	150.000.000	752.143.850
Bu faaliyet kapsamında; Ulaşım Proje Takip Sisteminin Kurulması, Ulaşım Yönelik Plan Tadilatı ve Kamulaştırma Tekliflerinin Hazırlanması, Ulaşım Yönelik Kamulaştırma Tekliflerinin Hazırlanması, Ulaşım Projelerine Yönelik AR-GE Çalışmaları, Yol ve Kavşak Projelerinin Hazırlanması, Ulaşım Ağının Güncellenmesi ve Panoramik Görüntü Alınması, Ulaşım Altyapısına Yönelik Danışmanlık ve Kontrollük Hizmeti Alımı yer alıyor.							
Karayolu Sistemleri Yapım Çalışmaları	Etüd ve Projeler DB, Fen İşleri DB, Ulaşım DB	98.461.500	9.253.700	255.000.000	0	9.200.000.000	9.562.715.200
Bu faaliyet kapsamında; Yaya Alt ve Üst Geçit Projelerinin Hazırlanması, Yaya Üst Geçitleri Yapımı, Yol, Köprü, Kavşak, Üstgeçit, Altgeçit, Viyadük ve Altyapılarının Yapımı, Ulaşım Koordinasyon Şube Müdürlüğü Doğrudan Hizmet Alımı (KHK), Yol, Kavşak ve Tünellerin Ön ve Uygulama Projelerinin Hazırlanması yer alıyor.							
Karayolu Sistemleri Bakım - Onarım Çalışmaları	Çevre Koruma ve Kontrol DB, Fen İşleri DB, Yol Bakım ve Altyapı Koordinasyon DB	935.945.900	116.115.880	2.534.911.000	0	25.930.770.000	29.517.742.780
Bu faaliyet kapsamında; Altyapı Koordinasyon Şube Müdürlüğü Doğrudan Hizmet Alımı (KHK), Yol Ağında Alt ve Üstyapılarının Bakım-Onarım ve Yenilenmesi, Anadolu Yakası Yol Bakım ve Onarım Şube Müdürlüğü Doğrudan Hizmet Alımı (KHK), Asfalt Yapımı, Deniz Hizmetleri Şube Müdürlüğü Doğrudan Hizmet Alımı (KHK), Tranşe Kaplamalarına İlişkin Sıcak Asfalt Kaplama Yapımı, İBB Demirbaşına Kayıtlı Büyük Araç, İş Makineleri Her Türlü Deniz Tipi Araç Makine Motorlu Motorsuz Alt ve Üst Ekipmanı Bakım ve Onarımı, Yol Yapım ve Bakımında Kullanılan Araç ve İş Makineleri Alımı, Makine İkmal Şube Müdürlüğü Doğrudan Hizmet Alımı (KHK), Avrupa Yakası Yol Bakım ve Onarım Şube Müdürlüğü Doğrudan Hizmet Alımı (KHK), Yol Bakım-Onarım ve Yapım Hizmetleri İçin Personel Temini ve Araç Kiralama yer alıyor.							
Otopark Çalışmaları	Etüd ve Projeler DB, Fen İşleri DB, Ulaşım DB	20.169.900	1.799.480	540.000.000	0	3.125.000.000	3.686.969.380
Bu faaliyet kapsamında; Şişli Kuştepe Zeminaltı Otopark İnşaatı, Avclar Resitpaşa Caddesi Zeminaltı Otopark İnşaatı, Bağcılar Kirazlı Aktarma Merkezi ve Zeminaltı Otopark İnşaatı, Güngören Soğanlı Caddesi Aliya İzzetbegović Parkı Zeminaltı Otopark İnşaatı, Bahçelievler Dizer Sokak Zeminaltı Otopark İnşaatı, Bayrampaşa Fatih Parkı Zeminaltı Otopark İnşaatı, Adresli Otopark Sistemi, Otopark Yapımı, İstanbul Geneli Otopark Otomasyon Kurulum Faaliyetleri, Otopark Projelerinin Hazırlanması yer alıyor.							
Trafik Sirkülasyon ve Geometrik Düzenleme Çalışmaları	Ulaşım DB	18.865.000	1.933.250	95.000.000	0	0	115.798.250
Bu faaliyet kapsamında; Trafik Sirkülasyonu Projelendirilmesi yer alıyor.							
Şehir Lojistiği ve Otopark Çalışmaları	Çevre Koruma ve Kontrol DB, Fen İşleri DB, Ulaşım DB	28.107.500	2.677.700	822.923.000	0	843.340.000	1.697.048.200
Bu faaliyet kapsamında; Sultangazi Otopark İnşaatı, İstanbul Geneli Terminal Yönetim Portalı, İstanbul Geneli Lojistik Faaliyetlerin Geliştirilmesi ve Düzenlenmesi İşleri, Kurtköy Otopark Alanı İnşaatı, Lojistik Güzergah İzin Belgesi Otomasyon Sisteminin Kurulması, Tarihi Yarımada'da Yük Hareketliliğinin Belirlenmesi ve Düzenlenmesi, Lojistik Yönetimi ve Terminaller Şube Müdürlüğü Doğrudan Hizmet Alımı (KHK), Araç Taşıma Gemisi Alımı, İBB Hizmet Araçlarının Taşınması İçin Gemi Kiralanması, Lojistik ve Terminal Takip Sistemleri İşletme ve Bakımı yer alıyor.							
Karayolu Tüneli Çalışmaları	Ulaşım DB	3.619.500	311.700	100.000.000	0	0	103.931.200
Bu faaliyet kapsamında; Karayolu Tünel Projelerinin Hazırlanması yer alıyor.							
Genel Toplam		1.140.925.300	135.479.560	4.910.834.000	0	39.249.110.000	45.436.348.860

A2

H7

AMAÇ	A2 - Sürdürülebilir Kentsel Ulaşımı ve Hareketliliği Geliştirmek
HEDEF	A2H7 - Kentsel Ulaşımında Mikromobilité Uygulamaları ile Aktif Hareketliliği Geliştirmek

PERFORMANS HEDEFİ TABLOSU

Performans Göstergeleri	Ölçü	2023	2024 Tahmini	2025
Yıl İçinde Yapımı Tamamlanan Bisiklet Yolu Uzunluğu	Km	7	10	55
Yıl İçinde Yayalaştırma Kararı Alınan Sokak Sayısı	Adet	16	13	16
Çocuk Dostu Sokak Sayısı	Adet	6	8	10
Yıl İçerisinde Projelendirilen Bisiklet Yolu Uzunluğu	Km	54,77	20	230
Yıl İçerisinde Yapılan Kapalı Bisiklet Parkı Sayısı	Adet	-	1	2
Yıl İçerisinde Yapılan Mikromobilité Parkı Sayısı	Adet	78	85	100
Düşük Emisyon Alan Projesi Hazırlanan Toplam Bölge Sayısı	Adet	-	-	3

Faaliyetler	Kaynak İhtiyacı 2025 (TL)		
	Bütçe	Bütçe Dışı	Toplam
Yayalaştırma, Meydan ve Cadde Düzenlemeleri	1.204.762.330	0	1.204.762.330
Bisiklet Yolu Çalışmaları	1.263.752.450	0	1.263.752.450
Ulaşım Hizmetlerine Yönelik Erişilebilirlik Faaliyetleri	9.876.750	0	9.876.750
Genel Toplam	2.478.391.530	0	2.478.391.530

FAALİYET MALİYETLERİ TABLOSU

Faaliyet Adı	Sorumlu Harcama Birimi	Ekonomik Kod (2025)					Toplam Kaynak İhtiyacı
		-01- Personel Giderleri	-02- SGK Giderleri	-03- Mal ve Hizmet Alım Giderleri	-05- Cari Transferler	-06- Sermaye Giderleri	
Yayalaştırma, Meydan ve Cadde Düzenlemeleri	Etüd ve Projeler DB, Fen İşleri DB, Ulaşım DB	58.543.900	5.317.430	195.901.000	0	945.000.000	1.204.762.330
Bu faaliyet kapsamında; Fatih İlçesi Aksaray Sanat Meydanı ve Zeminaltı Otopark İnşaatı, Kadıköy Meydanı Düzenleme İnşaatı, Esenler Meydanı Düzenleme ve Zeminaltı Otopark İnşaatı, İstanbul Genelinde Yaya Erişiminin Artırılması ve Güçlendirilmesi, Meydan, Cadde Düzenleme ve Yayalaştırma Projelerinin Hazırlanması, Altyapı Projeler Şube Müdürlüğü Doğrudan Hizmet Alımı (KHK) yer alıyor.							
Bisiklet Yolu Çalışmaları	Ulaşım DB	6.741.000	546.450	0	0	1.256.465.000	1.263.752.450
Bu faaliyet kapsamında; Hayat Kurtaran Bisiklet Yolları, Bisiklet Şehri İstanbul, Kesintisiz Bisiklet Yolu, Bisiklet ve Mikromobilité Sisteminin Desteklenmesi, İstanbul Genelinde Bisiklet Yollarının Geliştirilmesi ve Mikromobilité Kullanımının Yaygınlaştırılması yer alıyor.							
Ulaşım Hizmetlerine Yönelik Erişilebilirlik Faaliyetleri	Ulaşım DB	9.049.500	827.250	0	0	0	9.876.750
Genel Toplam		74.334.400	6.691.130	195.901.000	0	2.201.465.000	2.478.391.530

ÇEVREYE DUYARLI İSTANBUL

A3

AMAÇ

A3 - Sürdürülebilir Çevre ve Enerji Yönetimini Güçlendirmek

H1

HEDEF

A3H1 - Atık Yönetim Uygulamalarını Geliştirerek Geri Kazanım Oranını Artırmak

PERFORMANS HEDEFİ TABLOSU

Performans Göstergeleri	Ölçü	2023	2024 Tahmini	2025
Atıktan Üretilen Elektrik Enerjisi Miktarı	Kwh/Yıl	1.316.731.220	1.350.000.000	1.350.000.000
İBB Geri Kazanım Tesislerinde İşlenen Atık Oranı	%	28	28	29
Deniz Araçlarından Alınan Petrol Türevli Atıkların Ekonomiye Kazandırılma Oranı	%	20	20	20

Faaliyetler	Kaynak İhtiyacı 2025 (TL)		
	Bütçe	Bütçe Dışı	Toplam
Atık Yönetim Tesislerinin İşletilmesi	5.030.066.560	0	5.030.066.560
Atık Yönetim Tesisleri Yapım ve Bakım-Onarımı	619.896.170	0	619.896.170
Atık Yönetimi Eğitim ve Bilinçlendirme Çalışmaları	43.360.260	0	43.360.260
Deniz Araçlarından Atık Alım Faaliyetleri	957.625.680	0	957.625.680
Genel Toplam	6.650.948.670	0	6.650.948.670

FAALİYET MALİYETLERİ TABLOSU

Faaliyet Adı	Sorumlu Harcama Birimi	Ekonomik Kod (2025)					Toplam Kaynak İhtiyacı
		-01- Personel Giderleri	-02- SGK Giderleri	-03- Mal ve Hizmet Alım Giderleri	-05- Cari Transferler	-06- Sermaye Giderleri	
Atık Yönetim Tesislerinin İşletilmesi	Çevre Koruma ve Kontrol DB	29.859.200	4.119.360	4.996.088.000	0	0	5.030.066.560
Bu faaliyet kapsamında; Atık Bertaraf Tesislerinin İşletilmesi yer alıyor.							
Atık Yönetim Tesisleri Yapım ve Bakım-Onarımı	Çevre Koruma ve Kontrol DB, Fen İşleri DB	17.263.600	1.831.570	0	0	600.801.000	619.896.170
Bu faaliyet kapsamında; İBB Termal Bertaraf Tesisi, Kömürcüoda Atık Yakma ve Enerji Üretim Tesisi Yapımı, Tuzla Gemi Kaynaklı Atık Kabul Tesis Yapımı, Atık Bertaraf Tesisi Yapımı yer alıyor.							
Atık Yönetimi Eğitim ve Bilinçlendirme Çalışmaları	Çevre Koruma ve Kontrol DB	20.528.200	2.832.060	20.000.000	0	0	43.360.260
Bu faaliyet kapsamında; Çevre Bilincinin Geliştirilmesi ve Çevre Eğitimleri Alımı yer alıyor.							
Deniz Araçlarından Atık Alım Faaliyetleri	Çevre Koruma ve Kontrol DB	19.254.400	2.241.280	889.130.000	0	47.000.000	957.625.680
Bu faaliyet kapsamında; Deniz Hizmetlerine Yönelik Makine ve Teçhizat Alımları, Gemilerden Atık Alımı ve Atık Kabul Tesisinin İşletilmesi yer alıyor.							
Genel Toplam		86.905.400	11.024.270	5.905.218.000	0	647.801.000	6.650.948.670

A3

H2

AMAÇ

A3 - Sürdürülebilir Çevre ve Enerji Yönetimini Güçlendirmek

HEDEF

A3H2 - Yenilenebilir Enerji, Enerji Verimliliği ve Aydınlatma Tesislerine Yönelik Faaliyetleri Etkinleştirmek, Yaygınlaştırmak

PERFORMANS HEDEFİ TABLOSU

Performans Göstergeleri	Ölçü	2023	2024 Tahmini	2025
Aydınlatma Tesislerinin Yanar Halde Tutulma Oranı	%	100	100	100
Otomasyon İle Uzaktan Kontrol Edilebilen Aydınlatma Tesisleri Oranı	%	38	42	46
Güneş Enerji Sistemi Kurulu Yenilenebilir Enerji Güç Miktarı	Kwp	4.577,5	11.000	12.125
Yeşil Alan Aydınlatmalarının Teknolojik Yeniliklere Uygun Hale Getirilme Oranı	%	80	85	87

Faaliyetler	Kaynak İhtiyacı 2025 (TL)		
	Bütçe	Bütçe Dışı	Toplam
Aydınlatma Faaliyetleri	1.779.777.680	0	1.779.777.680
Enerji Verimliliği Çalışmaları	1.020.574.280	0	1.020.574.280
Yenilenebilir Enerji Faaliyetleri	123.116.040	0	123.116.040
Genel Toplam	2.923.468.000	0	2.923.468.000

FAALİYET MALİYETLERİ TABLOSU

Faaliyet Adı	Sorumlu Harcama Birimi	Ekonomik Kod (2025)					Toplam Kaynak İhtiyacı
		-01- Personel Giderleri	-02- SGK Giderleri	-03- Mal ve Hizmet Alım Giderleri	-05- Cari Transferler	-06- Sermaye Giderleri	
Aydınlatma Faaliyetleri	Park ve Bahçeler DB	18.291.000	1.486.680	50.000.000	510.000.000	1.200.000.000	1.779.777.680
Bu faaliyet kapsamında; Aydınlatma Faaliyetleri yer alıyor.							
Enerji Verimliliği Çalışmaları	Park ve Bahçeler DB	14.773.500	1.200.780	404.600.000	0	600.000.000	1.020.574.280
Bu faaliyet kapsamında; Binalarda %100 Yenilenebilir Enerji Kullanımında Yenilikçi Çözümlerin Tedariği, Düşük Riskli ve Tamamen Tekrarlanabilir Pozitif Temiz Enerji Bölgesi Aracılığıyla İklim Tarafsızlığına Giden Yol Projesi (NEUTRALPATH), Enerji ve Enerji Verimliliği Faaliyetleri yer alıyor.							
Yenilenebilir Enerji Faaliyetleri	Park ve Bahçeler DB	37.285.500	3.030.540	82.800.000	0	0	123.116.040
Bu faaliyet kapsamında; Döngüsel Ekonomik Faaliyetler Projesi (circular - PCP) yer alıyor.							
Genel Toplam		70.350.000	5.718.000	537.400.000	510.000.000	1.800.000.000	2.923.468.000

A3**H3****AMAÇ****A3 - Sürdürülebilir Çevre ve Enerji Yönetimini Güçlendirmek****HEDEF****A3H3 - Sürdürülebilir ve Erişilebilir Kentsel Yeşil Alanlar Oluşturmak, Korumak ve Geliştirmek****PERFORMANS HEDEFİ TABLOSU**

Performans Göstergeleri	Ölçü	2023	2024 Tahmini	2025
Yıl İçerisinde Kazandırılan Yeşil Alan Miktarı	m ²	1.884.241	2.500.000	2.500.124
Bakımı Yapılan Yeşil Alan Miktarı	m ²	59.926.196,75	61.817.441	64.317.565
Dikilen Ağaç Sayısı	Adet	60.276	64.756	100.000
Kişi Başına Düşen Aktif Yeşil Alan Miktarı	m ²	7,88	8,05	8,21
Yıl İçerisinde Yeşil Alanlara Kazandırılan Spor ve Oyun Alanları Sayısı	Adet	234	206	300

Faaliyetler	Kaynak İhtiyacı 2025 (TL)		
	Bütçe	Bütçe Dışı	Toplam
Kentsel Açık ve Yeşil Alanlar Oluşturmaya Yönelik Proje, Tasarım ve Uygulama Faaliyetleri	7.629.929.240	0	7.629.929.240
Kentsel Açık ve Yeşil Alanlarının İyileştirilmesine ve Geliştirilmesine Yönelik Çalışmalar	12.174.944.600	0	12.174.944.600
Kent Kimliğini Oluşturmaya Yönelik Kent Donatıları Temini	3.334.385.200	0	3.334.385.200
Kentsel Açık ve Yeşil Alanlarda Taktiksel Şehircilik ve Rekreasyon Faaliyetleri	13.301.400	0	13.301.400
Sosyal İhtiyaçlara Yönelik Şehir Tuvaletleri Temini ve İşletilmesi	6.602.800	0	6.602.800
Kentsel Açık ve Yeşil Alanların Yönetimine ve Önemine Yönelik Faaliyetler	276.585.850	0	276.585.850
Genel Toplam	23.435.749.090	0	23.435.749.090

FAALİYET MALİYETLERİ TABLOSU

Faaliyet Adı	Sorumlu Harcama Birimi	Ekonomik Kod (2025)					Toplam Kaynak İhtiyacı
		-01- Personel Giderleri	-02- SGK Giderleri	-03- Mal ve Hizmet Alım Giderleri	-05- Cari Transferler	-06- Sermaye Giderleri	
Kentsel Açık ve Yeşil Alanlar Oluşturmaya Yönelik Proje, Tasarım ve Uygulama Faaliyetleri	Etüd ve Projeler DB, Fen İşleri DB, Park ve Bahçeler DB	79.075.400	7.853.840	2.150.000.000	0	5.393.000.000	7.629.929.240
Bu faaliyet kapsamında; Ayamama Deresi Düzenleme İnşaatı, Esenler Yeşil Alan Projesi, Kentsel Açık ve Yeşil Alan Yapımı, Revizyonu ve Çevre Düzenlemesi, Kentsel Açık ve Yeşil Alan Çevre Düzenleme Projelerinin Hazırlanması, Kentsel Açık ve Yeşil Alan Yapımı, Revizyonu ve Çevre Düzenlemesi, Yeşil Alan ve Tesisler Yapım Şube Müdürlüğü Doğrudan Hizmet Alımı (KHK), Yaşam Vadileri Yapımı, Yeşil Alan Üretimine Yönelik Mal, Malzeme, Makine, Teçhizat ve Motorlu Taşıt Alımları, Çevre Düzenleme Yapımı ve Rekreasyon yer alıyor.							
Kentsel Açık ve Yeşil Alanlarının İyileştirilmesine ve Geliştirilmesine Yönelik Çalışmalar	Park ve Bahçeler DB	323.240.400	37.804.200	500.000.000	0	11.313.900.000	12.174.944.600
Bu faaliyet kapsamında; Kentsel Açık ve Yeşil Alanların Bakım ve Onarımı, Motorlu Taşıt Alımları, Kentsel Açık ve Yeşil Alan Çevre Düzenleme Projelerinin Hazırlanması, Makine ve Teçhizat Alımları, Kentsel Açık ve Yeşil Alanlarda Tadilat, Onarım ve Yenileme Çalışmaları, Yeşil Alan Üretimine Yönelik Mal, Malzeme, Makine, Teçhizat ve Motorlu Taşıt Alımları, Bitkisel Materyal, Gübre, Bitki Besin Maddesi ve Zirai Mücadele İlacı Alımı yer alıyor.							
Kent Kimliğini Oluşturmaya Yönelik Kent Donatıları Temini	Park ve Bahçeler DB	30.784.800	3.600.400	0	0	3.300.000.000	3.334.385.200
Bu faaliyet kapsamında; Kent Mobilyaları, Oyun Grupları, Spor Aletleri ve Yedek Parça Temini, Montajı ve Bakımı yer alıyor.							
Kentsel Açık ve Yeşil Alanlarda Taktiksel Şehircilik ve Rekreasyon Faaliyetleri	Park ve Bahçeler DB	3.033.200	268.200	10.000.000	0	0	13.301.400
Sosyal İhtiyaçlara Yönelik Şehir Tuvaletleri Temini ve İşletilmesi	Park ve Bahçeler DB	6.066.400	536.400	0	0	0	6.602.800
Kentsel Açık ve Yeşil Alanların Yönetimine ve Önemine Yönelik Faaliyetler	Park ve Bahçeler DB	23.507.300	2.078.550	251.000.000	0	0	276.585.850
Bu faaliyet kapsamında; Kentsel Açık ve Yeşil Alanların Yönetimine ve Önemine Yönelik Çalışmalar yer alıyor.							
Genel Toplam		465.707.500	52.141.590	2.911.000.000	0	20.006.900.000	23.435.749.090

A3**AMAÇ****A3 - Sürdürülebilir Çevre ve Enerji Yönetimini Güçlendirmek****H4****HEDEF****A3H4 - Kent Temizliği, Denetim ve Farkındalık Faaliyetleri ile Çevreyi Korumak****PERFORMANS HEDEFİ TABLOSU**

Performans Göstergeleri	Ölçü	2023	2024 Tahmini	2025
Çevre Bilincinin Artırılmasına Yönelik Gerçekleştirilen Etkinlik Sayısı	Adet	326	305	310
Çevre Yönetimi Kapsamında Gerçekleştirilen Denetim Sayısı	Adet	11.211	12.000	13.000
Deniz Yüzeyi, Kıyı ve Plajlardan Toplanan Atık ve Yosun Miktarı	m ³	43.070	40.000	40.000
Yıl İçerisinde Çevre Bilincinin Artırılması Çalışmaları Kapsamında Ulaşılan Kişi Sayısı	Kişi	191.258	262.000	277.000

Faaliyetler	Kaynak İhtiyacı 2025 (TL)		
	Bütçe	Bütçe Dışı	Toplam
Çevre Bilincinin Geliştirilmesi	68.062.480	0	68.062.480
Ana Arter ve Meydan Temizliği	3.539.111.540	0	3.539.111.540
Çevre Laboratuvar ve Kapasite Geliştirme Faaliyetleri	315.813.000	0	315.813.000
Hafriyat ve İnşaat Yıkıntı Atığı Kirliliğinin Engellenmesi	1.256.224.000	0	1.256.224.000
Hava Kalitesinin Korunması ve İzlenmesi	112.299.000	0	112.299.000
Gürültü Kirliliğinin Engellenmesi	245.140.000	0	245.140.000
Bitkisel Atık Yağ Denetimleri	36.897.000	0	36.897.000
Deniz Yüzeyi, Kıyı ve Plajların Temizlenmesi	29.556.560	0	29.556.560
Dere Islahları	2.508.579.500	0	2.508.579.500
Marmara Denizi ve İstanbul Boğazına Mansaplı Dereağzlarının ve Haliç'in Dip Çamuru Çıkarılarak Temizlenmesi	5.373.920	0	5.373.920
Genel Toplam	8.117.057.000	0	8.117.057.000

FAALİYET MALİYETLERİ TABLOSU

Faaliyet Adı	Sorumlu Harcama Birimi	Ekonomik Kod (2025)					Toplam Kaynak İhtiyacı
		-01- Personel Giderleri	-02- SGK Giderleri	-03- Mal ve Hizmet Alım Giderleri	-05- Cari Transferler	-06- Sermaye Giderleri	
Çevre Bilincinin Geliştirilmesi	Çevre Koruma ve Kontrol DB	33.026.000	3.786.480	31.250.000	0	0	68.062.480
Bu faaliyet kapsamında; Çevre Bilincinin Geliştirilmesi ve Çevre Eğitimleri Alımı, Çevre Bilincini Artırmaya Yönelik Faaliyetler yer alıyor.							
Ana Arter ve Meydan Temizliği	Çevre Koruma ve Kontrol DB	35.457.800	4.891.740	3.498.762.000	0	0	3.539.111.540
Bu faaliyet kapsamında; Atık Yönetimi Şube Müdürlüğü Doğrudan Hizmet Alımı (KHK) yer alıyor.							
Çevre Laboratuvar ve Kapasite Geliştirme Faaliyetleri	Çevre Koruma ve Kontrol DB	14.340.600	1.472.400	300.000.000	0	0	315.813.000
Bu faaliyet kapsamında; Çevre Koruma Cihaz ve Ekipmanları Alım ve Bakımı, Hava Kirliliği Ölçüm Laboratuvarları Ölçüm Cihazlarının Bakım ve Onarımı, Danışmanlık, Müşavirlik Kontrolörlük vb. Hizmetler yer alıyor.							
Hafriyat ve İnşaat Yıkıntı Atığı Kirliliğinin Engellenmesi	Çevre Koruma ve Kontrol DB	50.988.800	5.235.200	0	0	1.200.000.000	1.256.224.000
Bu faaliyet kapsamında; Hafriyat Toprağı Depolama Sahalarının Tahsis ve Kiralaması, Hafriyat Kontrol Merkezinin İşletilmesi ve Bakım-Onarım yer alıyor.							
Hava Kalitesinin Korunması ve İzlenmesi	Çevre Koruma ve Kontrol DB	11.153.800	1.145.200	0	0	100.000.000	112.299.000
Bu faaliyet kapsamında; İstanbul Hava Kalitesinin İyileştirilmesi yer alıyor.							
Gürültü Kirliliğinin Engellenmesi	Çevre Koruma ve Kontrol DB	31.868.000	3.272.000	10.000.000	0	200.000.000	245.140.000
Bu faaliyet kapsamında; Gürültü Azaltım Tedbirleri Projesi yer alıyor.							
Bitkisel Atık Yağ Denetimleri	Çevre Koruma ve Kontrol DB	33.461.400	3.435.600	0	0	0	36.897.000
Deniz Yüzeyi, Kıyı ve Plajların Temizlenmesi	Çevre Koruma ve Kontrol DB	26.474.800	3.081.760	0	0	0	29.556.560
Dere Islahları	Fen İşleri DB	7.830.000	749.500	0	0	2.500.000.000	2.508.579.500
Bu faaliyet kapsamında; Dere Islahı yer alıyor.							
Marmara Denizi ve İstanbul Boğazına Mansaplı Dereâğızlarının ve Haliç'in Dip Çamuru Çıkarılarak Temizlenmesi	Çevre Koruma ve Kontrol DB	4.813.600	560.320	0	0	0	5.373.920
Genel Toplam		249.414.800	27.630.200	3.840.012.000	0	4.000.000.000	8.117.057.000

A3**AMAÇ****A3 - Sürdürülebilir Çevre ve Enerji Yönetimini Güçlendirmek****H5****HEDEF****A3H5 - Kent Ekosistemini ve Biyoçeşitliliği Korumak ve Geliştirmek****PERFORMANS HEDEFİ TABLOSU**

Performans Göstergeleri	Ölçü	2023	2024 Tahmini	2025
Biyoçeşitlilik Haritası Çıkarılan Yeşil Alan Oranı	%	-	-	20
Biyoçeşitlilik Haritası Çıkarılan Alanların İzlenme Oranı	%	-	-	20
Ekolojik Temelli Çalışılan Yeşil Alan Sayısı	Adet	-	1	2
Doğa ve Ekolojik Farkındalığa Yönelik Etkinlik ve Eğitimlere Katılan Kişi Sayısı	Kişi	5.219	12.000	20.000

Faaliyetler	Kaynak İhtiyacı 2025 (TL)		
	Bütçe	Bütçe Dışı	Toplam
Anıt ve Korumaya Değer Ağaçları Koruma Faaliyetleri	13.365.660	0	13.365.660
Kent Ekosistemini ve Biyoçeşitliliği Koruma ve Geliştirme Faaliyetleri	124.103.340	0	124.103.340
Genel Toplam	137.469.000	0	137.469.000

FAALİYET MALİYETLERİ TABLOSU

Faaliyet Adı	Sorumlu Harcama Birimi	Ekonomik Kod (2025)					Toplam Kaynak İhtiyacı
		-01- Personel Giderleri	-02- SGK Giderleri	-03- Mal ve Hizmet Alım Giderleri	-05- Cari Transferler	-06- Sermaye Giderleri	
Anıt ve Korumaya Değer Ağaçları Koruma Faaliyetleri	Park ve Bahçeler DB	11.925.200	1.440.460	0	0	0	13.365.660
Kent Ekosistemini ve Biyoçeşitliliği Koruma ve Geliştirme Faaliyetleri	Park ve Bahçeler DB	73.254.800	8.848.540	42.000.000	0	0	124.103.340
Bu faaliyet kapsamında; Kent Ekosisteminin ve Biyolojik Çeşitliliğin Korunması, Geliştirilmesi ve Devamlılığının Sağlanması Çalışmaları yer alıyor.							
Genel Toplam		85.180.000	10.289.000	42.000.000	0	0	137.469.000

A3

H6

AMAÇ

A3 - Sürdürülebilir Çevre ve Enerji Yönetimini Güçlendirmek

HEDEF

A3H6 - İklim Değişikliği ile Mücadele Ederek Karbon Nötr Olma Yolunda Dirençli Bir Şehir Olmak

PERFORMANS HEDEFİ TABLOSU

Performans Göstergeleri	Ölçü	2023	2024 Tahmini	2025
Kentsel Sera Gazı Emisyon Envanterinin Güncellenme Oranı	%	100	100	100
İklim Eylemleri İzleme Sisteminin Kurulma Oranı	%	-	30	50
İklim Değişikliği Farkındalığının Artırılmasına Yönelik Ulaşılan Kişi Sayısı	Kişi	135.158	80.000	80.000

Faaliyetler	Kaynak İhtiyacı 2025 (TL)		
	Bütçe	Bütçe Dışı	Toplam
İklim Değişikliği ile Mücadele Faaliyetleri	16.356.200	0	16.356.200
İklim Değişikliğine Uyum Çalışmaları	2.474.600	0	2.474.600
Sera Gazı Emisyonu Azaltım Çalışmaları	22.831.400	0	22.831.400
İklim Değişikliği Farkındalığının Artırılması	18.492.000	0	18.492.000
Genel Toplam	60.154.200	0	60.154.200

FAALİYET MALİYETLERİ TABLOSU

Faaliyet Adı	Sorumlu Harcama Birimi	Ekonomik Kod (2025)					Toplam Kaynak İhtiyacı
		-01- Personel Giderleri	-02- SGK Giderleri	-03- Mal ve Hizmet Alım Giderleri	-05- Cari Transferler	-06- Sermaye Giderleri	
İklim Değişikliği ile Mücadele Faaliyetleri	Çevre Koruma ve Kontrol DB	1.719.000	136.200	14.501.000	0	0	16.356.200
Bu faaliyet kapsamında; Sürdürülebilir Enerji ve İklim Eylem Planı (SECAP), Kentsel Planlama ve Tasarım 2030'a Hazır (UP2030) Projesi, İklim Değişikliğiyle Mücadele Kapsamındaki Çalışmalar, İklim Değişikliği ile Mücadele ve Uyum Çalışmaları Kapsamında Danışmanlık, Müşavirlik vb. Hizmetler, İklim Değişikliği Çalışmalarına Yönelik Bilgi Teknolojileri Destek Faaliyetleri yer alıyor.							
İklim Değişikliğine Uyum Çalışmaları	Çevre Koruma ve Kontrol DB	2.292.000	181.600	1.000	0	0	2.474.600
Bu faaliyet kapsamında; Yeşil Şehir Eylem Planı yer alıyor.							
Sera Gazı Emisyonu Azaltım Çalışmaları	Çevre Koruma ve Kontrol DB	3.438.000	272.400	19.120.000	0	1.000	22.831.400
Bu faaliyet kapsamında; SECAP Enerji Verimliliği Programı Projesi, Yeşil ve Karbon Nötr Binaya Geçiş Rehberi-İstanbul Modeli (Build4GreenIST), 100 İklim Nötr ve Akıllı Şehir Misyonu, Sera Gazı Emisyonlarının İzlenmesi yer alıyor.							
İklim Değişikliği Farkındalığının Artırılması	Çevre Koruma ve Kontrol DB	2.865.000	227.000	15.400.000	0	0	18.492.000
Bu faaliyet kapsamında; Daha Çevreci Bir İstanbul, İklim Değişikliği Kurumsal Kapasite Artırma Çalışmaları, İklim Değişikliği Farkındalığını Artırmaya Yönelik Faaliyetler yer alıyor.							
Genel Toplam		10.314.000	817.200	49.022.000	0	1.000	60.154.200

ÜRETEN İSTANBUL

A4

AMAÇ

A4 - Kentin Ekonomik Değerinin Yükselmeye Katkı Sağlamak

H1

HEDEF

A4H1 - İstanbul'un Turizm Potansiyelini Geliştirmek

PERFORMANS HEDEFİ TABLOSU

Performans Göstergeleri	Ölçü	2023	2024 Tahmini	2025
İstanbul'un Uluslararası Alanda Etkin Tanıtımının Yapılması Amacıyla Oluşturulan Dijital İçeriklerin Yazılı, Görsel ve Dijital Mecralardaki Etkileşim Sayısı	Adet	30.232.615	140.000.000	150.000.000
Ulusal ve Uluslararası Fuar, Kongre, Konferans, Festival, Etkinlik Katılım Sayısı	Adet	6	5	5
İstanbul'u Ziyaret Eden Turist Sayısı	Kişi	17.370.000	20.000.000	22.000.000
Turizm Danışma Ofisleri Sayısı	Adet	1	3	4
Hazırlanan Turizm Rota / Aks Sayısı	Adet	-	-	10
Uluslararası Düzenlenen ve Katılım Sağlanan Kültür, Sanat ve Turizm Etkinlik Sayısı	Adet	12	15	15

Faaliyetler	Kaynak İhtiyacı 2025 (TL)		
	Bütçe	Bütçe Dışı	Toplam
Turizme Yönelik Faaliyetler	391.645.240	0	391.645.240
Genel Toplam	391.645.240	0	391.645.240

FAALİYET MALİYETLERİ TABLOSU

Faaliyet Adı	Sorumlu Harcama Birimi	Ekonomik Kod (2025)					Toplam Kaynak İhtiyacı
		-01- Personel Giderleri	-02- SGK Giderleri	-03- Mal ve Hizmet Alım Giderleri	-05- Cari Transferler	-06- Sermaye Giderleri	
Turizme Yönelik Faaliyetler	İmar ve Şehircilik DB, Kültür DB, Sağlık İşleri DB	24.546.800	2.097.440	205.001.000	0	160.000.000	391.645.240
Bu faaliyet kapsamında; Adalar Turizm Taşıma Kapasite Belirleme Çalışması, Global İstanbul, İstanbul'un Turizm Potansiyelini Geliştirme Çalışmaları, Sağlık Turizminde Rehberlik ve Danışmanlık Hizmeti, Turizm Şube Müdürlüğü Doğrudan Hizmet Alımı (KHK) yer alıyor.							
Genel Toplam		24.546.800	2.097.440	205.001.000	0	160.000.000	391.645.240

A4**AMAÇ****A4 - Kentin Ekonomik Değerinin Yükselmesine Katkı Sağlamak****H2****HEDEF****A4H2 - Kentin Yaratıcı ve İnovatif Potansiyelini Açığa Çıkarmak ve Girişimciliği Teşvik Etmek****PERFORMANS HEDEFİ TABLOSU**

Performans Göstergeleri	Ölçü	2023	2024 Tahmini	2025
Tech İstanbul Kapsamında Düzenlenen Toplam Etkinlik Sayısı	Adet	264	215	230
Desteklenen Girişim Sayısı	Adet	100	230	150
Tech İstanbul Girişimcilik Merkezi Sayısı	Adet	2	5	6
Girişimcilik Sermayesi Yatırım Fonu Aracılığıyla Verilen Fon Desteği Miktarı	Dolar	-	-	1.000.000
Akıllı Şehir ve Girişimcilik Uygulamaları Kapsamında Eğitimlere Katılan Kişi Sayısı	Kişi	24.649	25.000	18.000
Ders Atölyesi Sayısı	Adet	12	16	17
Teknoloji Atölyesi Sayısı	Adet	9	10	11

Faaliyetler	Kaynak İhtiyacı 2025 (TL)		
	Bütçe	Bütçe Dışı	Toplam
Girişimcilik Faaliyetleri	48.971.340	0	48.971.340
Genel Toplam	48.971.340	0	48.971.340

FAALİYET MALİYETLERİ TABLOSU

Faaliyet Adı	Sorumlu Harcama Birimi	Ekonomik Kod (2025)					Toplam Kaynak İhtiyacı
		-01- Personel Giderleri	-02- SGK Giderleri	-03- Mal ve Hizmet Alım Giderleri	-05- Cari Transferler	-06- Sermaye Giderleri	
Girişimcilik Faaliyetleri	Bilgi İşlem DB	4.536.400	434.940	44.000.000	0	0	48.971.340
Bu faaliyet kapsamında; Teknoloji ve Girişimcilik Merkezlerinin İşletilmesi yer alıyor.							
Genel Toplam		4.536.400	434.940	44.000.000	0	0	48.971.340

A4**AMAÇ****A4 - Kentin Ekonomik Değerinin Yükselmeye Katkı Sağlamak****H3****HEDEF****A4H3 - İstanbul Ekonomisine ve İstihdama Katkı Sağlamak****PERFORMANS HEDEFİ TABLOSU**

Performans Göstergeleri	Ölçü	2023	2024 Tahmini	2025
Enstitü İstanbul İSMEK Eğitimlerine Katılım Sayısı	Kişi	722.278	741.412	780.000
Enstitü İstanbul İSMEK Eğitim Program Sayısı	Adet	1.206	1.274	1.300
Enstitü İstanbul İSMEK'ten Eğitim Alanların Bölgesel İstihdam Ofisleri Aracılığı ile İşe Yerleşme Sayısı	Kişi	4.012	4.500	5.000
Bölgesel İstihdam Ofisleri Aracılığıyla İşe Yerleşme Sayısı	Kişi	85.190	75.000	75.000
İstihdam Hedefli Mesleki ve Teknik Eğitimlere Katılım Sayısı	Kişi	22.471	22.665	23.000

Faaliyetler	Kaynak İhtiyacı 2025 (TL)		
	Bütçe	Bütçe Dışı	Toplam
Meslek Edindirme ve Hayat Boyu Öğrenme Faaliyetleri	4.961.807.040	0	4.961.807.040
İstihdama Yönelik Ofis Çalışmaları	50.890.960	0	50.890.960
Genel Toplam	5.012.698.000	0	5.012.698.000

FAALİYET MALİYETLERİ TABLOSU

Faaliyet Adı	Sorumlu Harcama Birimi	Ekonomik Kod (2025)					Toplam Kaynak İhtiyacı
		-01- Personel Giderleri	-02- SGK Giderleri	-03- Mal ve Hizmet Alım Giderleri	-05- Cari Transferler	-06- Sermaye Giderleri	
Meslek Edindirme ve Hayat Boyu Öğrenme Faaliyetleri	Gençlik ve Spor Hizmetleri DB	40.327.000	3.330.040	2.417.150.000	0	2.501.000.000	4.961.807.040
Bu faaliyet kapsamında; Enstitü İstanbul İSMEK ve Bölgesel İstihdam Ofisi Hizmetleri, Meslek Edindirme Faaliyetlerine Yönelik Mal, Malzeme, Makine ve Teçhizat Alımları, Hayat Boyu Öğrenme Şube Müdürlüğü Doğrudan Hizmet Alımı (KHK) yer alıyor.							
İstihdama Yönelik Ofis Çalışmaları	Gençlik ve Spor Hizmetleri DB	823.000	67.960	0	0	50.000.000	50.890.960
Bu faaliyet kapsamında; Üreten Kadınlar El Ele yer alıyor.							
Genel Toplam		41.150.000	3.398.000	2.417.150.000	0	2.551.000.000	5.012.698.000

A4**AMAÇ****A4 - Kentin Ekonomik Değerinin Yükselmesine Katkı Sağlamak****H4****HEDEF****A4H4 - Kentsel Tarımı Güçlendirmek****PERFORMANS HEDEFİ TABLOSU**

Performans Göstergeleri	Ölçü	2023	2024 Tahmini	2025
Eğitim Verilen / Bilgilendirme Yapılan Çiftçi Sayısı	Kişi	550	600	600
Tarım ve Sağlıklı Gıda Eğitimi Verilen Öğrenci Sayısı	Kişi	31.951	32.000	15.000
Halk Bostanı Sayısı	Adet	2	2	3
Makine Ekipman Desteği Verilen Kooperatif, Birlik ve Ziraat Odası Sayısı	Adet	2	-	5
Çiftçi ve Balıkçılara Verilen Destek Sayısı	Adet	-	-	23.498

Faaliyetler	Kaynak İhtiyacı 2025 (TL)		
	Bütçe	Bütçe Dışı	Toplam
Bitkisel Üretimi ve Balıkçılığı Destekleme Faaliyetleri	622.172.000	0	622.172.000
Hayvancılığı Destekleme Faaliyetleri	94.072.400	0	94.072.400
Genel Toplam	716.244.400	0	716.244.400

FAALİYET MALİYETLERİ TABLOSU

Faaliyet Adı	Sorumlu Harcama Birimi	Ekonomik Kod (2025)					Toplam Kaynak İhtiyacı
		-01- Personel Giderleri	-02- SGK Giderleri	-03- Mal ve Hizmet Alım Giderleri	-05- Cari Transferler	-06- Sermaye Giderleri	
Bitkisel Üretimi ve Balıkçılığı Destekleme Faaliyetleri	Tarımsal Hizmetler DB	39.440.000	3.732.000	517.000.000	0	62.000.000	622.172.000
Bu faaliyet kapsamında; Tarımsal Terapi için Halk Bostanı, Tarım ve Su Ürünleri Üretimine Desteklenmesi, Tarım ve Su Ürünleri Şube Müdürlüğü Doğrudan Hizmet Alımı (KHK) yer alıyor.							
Hayvancılığı Destekleme Faaliyetleri	Tarımsal Hizmetler DB	6.351.200	721.200	87.000.000	0	0	94.072.400
Bu faaliyet kapsamında; Hayvancılığı Destekleme Faaliyetleri yer alıyor.							
Genel Toplam		45.791.200	4.453.200	604.000.000	0	62.000.000	716.244.400

PAYLAŞAN İSTANBUL

A5

AMAÇ

A5 - Sosyal İhtiyaçları Eşit ve Kapsayıcı Bir Şekilde Karşılıyarak Paylaşan Bir Şehir Oluşturmak

H1

HEDEF

A5H1 - Sosyal Destek Hizmetinin Çeşitliliğini ve Kapsayıcılığını Artırmak

PERFORMANS HEDEFİ TABLOSU

Performans Göstergeleri	Ölçü	2023	2024 Tahmini	2025
Aynı ve Nakdi Yardım Başvuruları Kapsamında Yıllık Sosyal İnceleme ve Ziyaret Sayısı	Adet	1.586.687	1.839.570	2.057.670
Aynı Yardım Alan Kişi Sayısı	Kişi	1.332.214	4.241.583	4.378.112
Nakdi Yardım Alan Kişi Sayısı	Kişi	780.721	586.928	597.090

Faaliyetler	Kaynak İhtiyacı 2025 (TL)		
	Bütçe	Bütçe Dışı	Toplam
Aynı ve Nakdi Sosyal Destek Hizmetleri	11.849.220.000	0	11.849.220.000
İl Dışı Afet Bölgelerine Yönelik Faaliyet ve Harcamalar	420.745.424	0	420.745.424
Genel Toplam	12.269.965.424	0	12.269.965.424

FAALİYET MALİYETLERİ TABLOSU

Faaliyet Adı	Sorumlu Harcama Birimi	Ekonomik Kod (2025)					Toplam Kaynak İhtiyacı
		-01- Personel Giderleri	-02- SGK Giderleri	-03- Mal ve Hizmet Alım Giderleri	-05- Cari Transferler	-06- Sermaye Giderleri	
Aynı ve Nakdi Sosyal Destek Hizmetleri	Sosyal Hizmetler DB	41.152.500	4.382.500	3.138.289.000	8.208.690.000	456.706.000	11.849.220.000
Bu faaliyet kapsamında; Sosyal Yardım İstanbulkart, Şehit Yakınları ve Gazilere Yönelik Aynı ve Nakdi Yardımlar, Evlilik Desteği, Gıda Desteği Çalışmaları, Yenidoğan Desteği Çalışmaları, Üniversite Öğrenci Desteği, Sosyal Destek Hizmetlerine Yönelik Mal, Malzeme, Makine-Tekçizat ve Hizmet Alımları, Halk Süt Desteği, İhtiyaç Sahiplerine Nakdi Yardımlar, Giyim Eşya Yardımları, Sosyal Hizmetler Şube Müdürlüğü Doğrudan Hizmet Alımı (KHK), Hijyen Desteği Çalışmaları, Öğrencilere (Yetim-Öksüz-Engelli-Şehit Çocuğu) Yapılan Eğitim Yardımı, Gezici Aşevi Destek Faaliyetleri yer alıyor.							
İl Dışı Afet Bölgelerine Yönelik Faaliyet ve Harcamalar	Afet İşleri DB, Bilgi İşlem DB, Destek Hizmetleri DB, Emlak Yönetimi DB, Gençlik ve Spor Hizmetleri DB, İtfaiye DB, Kültür DB, Kültür Varlıkları DB, Sağlık İşleri DB, Satınalma DB, Sosyal Hizmetler DB, Yol Bakım ve Altyapı Koordinasyon DB, Zabıta DB,	158.117.087	15.146.337	207.278.000	0	40.204.000	420.745.424
Bu faaliyet kapsamında; İl Dışı Afet Bölgelerine Yapılan Faaliyet ve Harcamalar yer alıyor.							
Genel Toplam		199.269.587	19.528.837	3.345.567.000	8.208.690.000	496.910.000	12.269.965.424

A5**H2****AMAÇ****A5 - Sosyal İhtiyaçları Eşit ve Kapsayıcı Bir Şekilde Karşılıyarak Paylaşan Bir Şehir Oluşturmak****HEDEF****A5H2 - Eşit Haklara Ulaşamayan Toplumsal Gruplara Yönelik Hizmetleri Geliştirmek****PERFORMANS HEDEFİ TABLOSU**

Performans Göstergeleri	Ölçü	2023	2024 Tahmini	2025
İBB Kadın Hizmetlerinden Yıllık Yararlanım Sayısı	Adet	638.128	846.678	889.172
Bütüncül Sosyal Hizmet Yaklaşımı ile Çocukların, Ebeveynlerin ve Gençlerin Güçlenmesine Yönelik Sunulan Hizmet Sayısı	Adet	-	493.976	551.879
Şehit Yakınları ve Gazilere Yönelik Hizmetlerden Yıllık Yararlanım Sayısı	Adet	39.160	55.000	55.500
Engelli Merkezleri Kapsamında Sunulan Hizmetlerden Yıllık Yararlanım Sayısı	Adet	1.091.176	1.092.000	1.095.000
İBB Yurtlarında Hizmet Sunulan Üniversite Öğrenci Sayısı	Kişi	4.836	5.819	7.000
Genç Üniversiteli Desteğinden Faydalanan Yıllık Öğrenci Sayısı	Kişi	100.000	100.000	100.000

Faaliyetler	Kaynak İhtiyacı 2025 (TL)		
	Bütçe	Bütçe Dışı	Toplam
Engellilere Yönelik Hizmetler	1.625.308.800	0	1.625.308.800
Çocuklara Yönelik Hizmetler	3.836.563.122	0	3.836.563.122
Gençlere Yönelik Hizmetler	5.362.535.130	0	5.362.535.130
Kadın ve Aileye Yönelik Hizmetler	1.658.077.540	0	1.658.077.540
Evsizlere Yönelik Hizmetler	131.815.110	0	131.815.110
Şehit Yakınları ve Gazilere Yönelik Hizmetler	141.907.000	0	141.907.000
Sosyal Kampanya Faaliyetleri	1.171.200	0	1.171.200
Sosyal İhtiyaçlara Yönelik Destek Amaçlı Yapım ve Bakım-Onarım Çalışmaları	1.490.391.020	0	1.490.391.020
Göçmen Grupların Sosyal Uyumunu Desteklemeye Yönelik Hizmetler	2.342.400	0	2.342.400
Yerel Eşitlik Faaliyetleri	1.992.100	0	1.992.100
Genel Toplam	14.252.103.422	0	14.252.103.422

FAALİYET MALİYETLERİ TABLOSU

Faaliyet Adı	Sorumlu Harcama Birimi	Ekonomik Kod (2025)					Toplam Kaynak İhtiyacı
		-01- Personel Giderleri	-02- SGK Giderleri	-03- Mal ve Hizmet Alım Giderleri	-05- Cari Transferler	-06- Sermaye Giderleri	
Engellilere Yönelik Hizmetler	Kültür DB, Sosyal Hizmetler DB	128.386.000	12.392.800	1.034.780.000	0	449.750.000	1.625.308.800
Bu faaliyet kapsamında; Sesin İzleri-Görme Engelliler İçin Sesli Betimlemeyle Erişilebilir Tiyatro, Müzik Engel Tanımaz, Rahat Performans-Dezavantajlı Gruplardaki Bireyler İçin Kapsayıcı ve Erişilebilir Tiyatro, İstanbul Engelsiz Sanat, Sesin İşaretleri-İşitme Engelliler İçin İşaret Dili Çevirisiyle Erişilebilir Tiyatro, Engellilere Yönelik Sosyal Destek Hizmetlerinin Verilmesi, Engelli Merkezleri ve Kamp Faaliyetlerinin Yürütülmesi, Engelliler Şube Müdürlüğü Doğrudan Hizmet Alımı (KHK) yer alıyor.							
Çocuklara Yönelik Hizmetler	Fen İşleri DB, İtfaiye DB, Sosyal Hizmetler DB	37.355.926	3.042.196	2.308.865.000	0	1.487.300.000	3.836.563.122
Bu faaliyet kapsamında; Ev Kazalarından Korunan Çocuklar, Çocuk Hizmetleri Şube Müdürlüğü Doğrudan Hizmet Alımı (KHK), Çocuk Etkinlik Hizmetlerinin Yürütülmesi yer alıyor.							
Gençlere Yönelik Hizmetler	Bilgi İşlem DB, Fen İşleri DB, Gençlik ve Spor Hizmetleri DB, Park ve Bahçeler DB	10.516.800	1.033.330	540.000.000	0	4.810.985.000	5.362.535.130
Bu faaliyet kapsamında; Tuzla Kafkale Gençlik Merkezi, Yenilikçi Eğitimi Destekleyen Parklar, Aktif Park İstanbul, İBB Yurtlarının İşletilmesi, Gençlik ve Çocuk Faaliyetlerine Yönelik Mal, Malzeme, Makine ve Teçhizat Alımları, İstanbul Genelinde Eğitim Yapıları Yapımı ve Onarımı yer alıyor.							
Kadın ve Aileye Yönelik Hizmetler	Fen İşleri DB, Sosyal Hizmetler DB	12.122.600	954.940	690.000.000	0	955.000.000	1.658.077.540
Bu faaliyet kapsamında; Maltepe Çınar Mahallesi Sosyal Merkez İnşaatı, Evlilik Okulu, Tuzla İlçesi Sosyal Yaşam Merkezi İnşaatı, Kadın ve Aile Hizmetleri Şube Müdürlüğü Doğrudan Hizmet Alımı (KHK), Kadın ve Aile Hizmetlerinin Yürütülmesi yer alıyor.							
Evsizlere Yönelik Hizmetler	Fen İşleri DB, Sosyal Hizmetler DB	10.743.300	1.071.810	0	0	120.000.000	131.815.110
Bu faaliyet kapsamında; Esenyurt Evsizler Barınma Kompleksi İnşaatı yer alıyor.							
Şehit Yakınları ve Gazilere Yönelik Hizmetler	Sosyal Hizmetler DB	1.440.000	175.000	140.292.000	0	0	141.907.000
Bu faaliyet kapsamında; Şehit Yakınları ve Gazilere Yönelik Sosyal ve Kültürel Hizmetler, Şehit Yakınları ve Gazilerle İlişkiler Şube Müdürlüğü Doğrudan Hizmet Alımı (KHK) yer alıyor.							
Sosyal Kampanya Faaliyetleri	Sosyal Hizmetler DB	1.059.000	112.200	0	0	0	1.171.200
Sosyal İhtiyaçlara Yönelik Destek Amaçlı Yapım ve Bakım-Onarım Çalışmaları	Destek Hizmetleri DB, Fen İşleri DB, Sağlık İşleri DB	19.599.600	1.743.420	0	0	1.469.048.000	1.490.391.020
Bu faaliyet kapsamında; Türkiye Genel Emniyet Genel Müdürlüğü Protokol Kapsamında Yapılan İşler (12 Adet), Başakşehir İlçesi Kayabaşı Mahallesi 973 Ada 7 Parsel Sosyal Tesis ve Yurt İnşaatı, İstanbul Otobanyo, Kamu Eğitim Binalarının Bakım ve Onarım Çalışmaları, Cami ve Mescit Yapımı yer alıyor.							
Göçmen Grupların Sosyal Uyumunu Desteklemeye Yönelik Hizmetler	Sosyal Hizmetler DB	2.118.000	224.400	0	0	0	2.342.400
Yerel Eşitlik Faaliyetleri	Strateji Geliştirme DB	1.790.000	202.100	0	0	0	1.992.100
Genel Toplam		225.131.226	20.952.196	4.713.937.000	0	9.292.083.000	14.252.103.422

A5

H3

AMAÇ	A5 - Sosyal İhtiyaçları Eşit ve Kapsayıcı Bir Şekilde Karşılıyarak Paylaşan Bir Şehir Oluşturmak
HEDEF	A5H3 - Cenaze Hizmetlerini Akıllı Sistemlerden Yararlanarak Kapsayıcı ve Etkin Yürütmek

PERFORMANS HEDEFİ TABLOSU

Performans Göstergeleri	Ölçü	2023	2024 Tahmini	2025
Bakım Çalışmaları Yapılan Mezarlık Oranı	%	100	100	100
Şehirlerarası Cenaze Nakil Taleplerinin Karşılama Oranı	%	29,81	30	100
Defin Hizmetine Açılan Yıllık Mezarlık Alanı	m ²	55.500	120.000	150.000

Faaliyetler	Kaynak İhtiyacı 2025 (TL)		
	Bütçe	Bütçe Dışı	Toplam
Mezarlık Alanlarının Yapım ve Bakım-Onarımı	4.290.175.080	0	4.290.175.080
Cenaze ve Defin Hizmetleri	3.585.908.740	0	3.585.908.740
Dini Kurum ve Topluluklara Yönelik Hizmetler	4.508.500	0	4.508.500
Genel Toplam	7.880.592.320	0	7.880.592.320

FAALİYET MALİYETLERİ TABLOSU

Faaliyet Adı	Sorumlu Harcama Birimi	Ekonomik Kod (2025)					Toplam Kaynak İhtiyacı
		-01- Personel Giderleri	-02- SGK Giderleri	-03- Mal ve Hizmet Alım Giderleri	-05- Cari Transferler	-06- Sermaye Giderleri	
Mezarlık Alanlarının Yapım ve Bakım-Onarımı	Fen İşleri DB, Mezarlıklar DB	69.162.400	8.576.680	0	0	4.212.436.000	4.290.175.080
Bu faaliyet kapsamında; Mezarlık Alanlarının Bakımı ve Çevre Düzenlemesi, İstanbul Geneli Mezarlıkların Parselasyonu, Rehabilitasyonu, Lahit ve Mezar Üst Yapısı Yapım İşi yer alıyor.							
Cenaze ve Defin Hizmetleri	Bilgi İşlem DB, Mezarlıklar DB	513.313.400	80.743.340	2.285.359.000	0	706.493.000	3.585.908.740
Bu faaliyet kapsamında; Cenaze Araçları Kamera ve Mobil PDKS Kurulumu, Cenaze ve Defin Hizmetlerine Yönelik Mal, Malzeme, Makine ve Teçhizat Alımları, Mezarlıklar Destek Hizmetleri Şube Müdürlüğü Doğrudan Hizmet Alımı (KHK) yer alıyor.							
Dini Kurum ve Topluluklara Yönelik Hizmetler	Basın Yayın ve Halkla İlişkiler DB, Mezarlıklar DB	4.001.000	507.500	0	0	0	4.508.500
Genel Toplam		586.476.800	89.827.520	2.285.359.000	0	4.918.929.000	7.880.592.320

A5

H4

AMAÇ

A5 - Sosyal İhtiyaçları Eşit ve Kapsayıcı Bir Şekilde Karşılıyarak Paylaşan Bir Şehir Oluşturmak

HEDEF

A5H4 - İstanbul'un Sağlıklı ve Ekonomik Gıdaya Ulaşmasına Katkı Sağlamak

PERFORMANS HEDEFİ TABLOSU

Performans Göstergeleri	Ölçü	2023	2024 Tahmini	2025
Meyve Sebze Ticareti Yapanlara Yönelik Denetim Sayısı	Adet	41.727	42.000	42.000
AB Hijyen Kılavuzu Kapsamında Yapılan Hijyen Denetim Sayısı	Adet	2.808	2.850	2.850
Su Ürünleri Satışı Yapılan Noktalara Yönelik Denetim Sayısı	Adet	2.004	2.000	2.100
Hallerimizde Yapılan Gıda Analizi Sayısı	Adet	-	-	250
Sosyal Tesislerde Verilen Hizmet Sayısı	Adet	16.979.650	19.570.753	20.000.000
Sosyal Tesis Hizmetlerinden Memnuniyet Oranı	%	86	85	90
Kent Lokantası Sayısı	Adet	9	15	20
Kent Lokantasında Verilen Yıllık Hizmet Sayısı	Adet	1.610.658	3.000.000	4.000.000

Faaliyetler	Kaynak İhtiyacı 2025 (TL)		
	Bütçe	Bütçe Dışı	Toplam
Hallerin Yönetimi	3.275.602.890	0	3.275.602.890
Sağlıklı ve Ekonomik Gıda Hizmetleri	101.517.500	0	101.517.500
Genel Toplam	3.377.120.390	0	3.377.120.390

FAALİYET MALİYETLERİ TABLOSU

Faaliyet Adı	Sorumlu Harcama Birimi	Ekonomik Kod (2025)					Toplam Kaynak İhtiyacı
		-01- Personel Giderleri	-02- SGK Giderleri	-03- Mal ve Hizmet Alım Giderleri	-05- Cari Transferler	-06- Sermaye Giderleri	
Hallerin Yönetimi	Fen İşleri DB, Tarımsal Hizmetler DB	74.807.300	8.695.590	392.100.000	0	2.800.000.000	3.275.602.890
Bu faaliyet kapsamında; Tuzla Aydınli Meyve Sebze Hali İnşaatı, Tuzla Aydınli Su Ürünleri Hali İnşaatı, Tuzla Hal Kompleksi ile Anadolu Yakası Lojistik Merkezi İnşaatı, Avrupa Yakası Hal Şube Müdürlüğü Doğrudan Hizmet Alımı (KHK), Ağır Yük Ölçü Aletlerinin Periyodik Muayene, Bakım ve Onarım Hizmeti yer alıyor.							
Sağlıklı ve Ekonomik Gıda Hizmetleri	Fen İşleri DB, Tarımsal Hizmetler DB	10.108.900	1.008.600	400.000	0	90.000.000	101.517.500
Bu faaliyet kapsamında; Halk Ekmek Fabrikası İnşaatı, Arnavutköy İlçesi Hadımköy Mahallesi Halk Ekmek Fabrikası Fırıncılık ve Pastacılık Okulu, Gıda Güvenirliği Analizi Yapılması yer alıyor.							
Genel Toplam		84.916.200	9.704.190	392.500.000	0	2.890.000.000	3.377.120.390

YAŞAYAN İSTANBUL

A6

AMAÇ

A6 - Sosyal Yaşam Olanaklarını Geliştirerek Yaşayan Bir Şehir Oluşturmak

H1

HEDEF

A6H1 - Olimpik Kent İstanbul Vizyonu Doğrultusunda Spor Hizmetlerinin Çeşitliliğini ve Erişilebilirliğini Artırarak Kentin Spor İmkanlarını Genişletmek

PERFORMANS HEDEFİ TABLOSU

Performans Göstergeleri	Ölçü	2023	2024 Tahmini	2025
Düzenlenen / Lojistik Destek Verilen Ulusal ve Uluslararası Spor Organizasyonu Sayısı	Adet	41	38	38
Yeni Açılan Spor Tesisi Sayısı	Adet	4	7	5
e-Spor Etkinliklerine Katılan Oyuncu Sayısı	Kişi	-	450	800
Spor Malzemesi Desteğinden Yıllık Olarak Faydalanan Amatör Spor Kulübü ve Okul Spor Salonu Sayısı	Adet	1.563	1.900	1.950
Spor Hizmetleri Seans Sayısı	Adet	12.740.091	14.886.300	17.160.000
2027 Avrupa Oyunları ve Yaz Olimpiyat Oyunları Hazırlık Çalışmaları Kapsamında Ulaşılan Gönüllü Sayısı	Kişi	2.326	2.776	3.000

Faaliyetler	Kaynak İhtiyacı 2025 (TL)		
	Bütçe	Bütçe Dışı	Toplam
Spor Malzemesi Desteği	304.283.920	0	304.283.920
Spora Yönelik Organizasyon, Planlama ve Farkındalık Çalışmaları	1.178.150.540	0	1.178.150.540
Spora Yönelik Tesis İşletmeciliği	5.229.319.840	0	5.229.319.840
Spor Tesisi Yapım ve Bakım-Onarımı	3.393.796.480	0	3.393.796.480
2027 Avrupa Oyunları ve Olimpiyat Oyunları Hazırlık Çalışmaları	5.578.560		5.578.560
Genel Toplam	10.111.129.340	0	10.111.129.340

FAALİYET MALİYETLERİ TABLOSU

Faaliyet Adı	Sorumlu Harcama Birimi	Ekonomik Kod (2025)					Toplam Kaynak İhtiyacı
		-01- Personel Giderleri	-02- SGK Giderleri	-03- Mal ve Hizmet Alım Giderleri	-05- Cari Transferler	-06- Sermaye Giderleri	
Spor Malzemesi Desteği	Gençlik ve Spor Hizmetleri DB	3.780.000	403.920	100.000.000	200.000.000	100.000	304.283.920
Bu faaliyet kapsamında; Spor Kulüplerine ve Okullara Spor Yardımı yer alıyor.							
Spora Yönelik Organizasyon, Planlama ve Farkındalık Çalışmaları	Gençlik ve Spor Hizmetleri DB, Ulaşım DB	14.154.000	1.396.540	1.119.600.000	0	43.000.000	1.178.150.540
Bu faaliyet kapsamında; Sporda Buluşalım, Bisiklet Evi, Muhtelif Spor Organizasyonları yer alıyor.							
Spora Yönelik Tesis İşletmeciliği	Gençlik ve Spor Hizmetleri DB	18.060.000	1.929.840	3.694.330.000	0	1.515.000.000	5.229.319.840
Bu faaliyet kapsamında; Gençlik ve Spor Şube Müdürlüğü Doğrudan Hizmet Alımı (KHK), Spor Tesis İşletmeciliği yer alıyor.							
Spor Tesisi Yapım ve Bakım-Onarımı	Destek Hizmetleri DB, Fen İşleri DB, Gençlik ve Spor Hizmetleri DB	17.026.400	1.515.080	0	0	3.375.255.000	3.393.796.480
Bu faaliyet kapsamında; Kocasinan Spor Tesisi ve Zemin Altı Otoparkı Projesi, Üsküdar Küçüksu Mahallesi Kapalı Spor Salonu İnşaatı, Beylikdüzü Atletizm Pisti ve Spor Yaşam Merkezi İnşaatı, Sarıyer İlçesi İstinye Mah. 394 Ada 18, 19 Parselde Yüzme Havuzu İnşaatı, Sarıyer İlçesi Ferahevler Mahallesi Spor Merkezi İnşaatı, Tuzla İlçesi Evliya Çelebi Mahallesi 7535 Ada 5 Parsel Çocuk Spor Merkezi İnşaatı, Büyükçekmece Spor Kompleksi İnşaatı, Spor Salonları Bakım ve Onarımı, Spor Yapıları Yapımı yer alıyor.							
2027 Avrupa Oyunları ve Olimpiyat Oyunları Hazırlık Çalışmaları	Gençlik ve Spor Hizmetleri DB	5.040.000	538.560	0	0	0	5.578.560
Genel Toplam		58.060.400	5.783.940	4.913.930.000	200.000.000	4.933.355.000	10.111.129.340

A6**H2****AMAÇ****A6 - Sosyal Yaşam Olanaklarını Geliştirerek Yaşayan Bir Şehir Oluşturmak****HEDEF****A6H2 - Koruyucu, Önleyici, Rehabilitasyon ve Tedavi Edici Sağlık Hizmetlerini Geliştirerek, Erişilebilir, Kapsayıcı ve Etkin Hale Getirmek****PERFORMANS HEDEFİ TABLOSU**

Performans Göstergeleri	Ölçü	2023	2024 Tahmini	2025
Ayakta Teşhis, Tedavi ve Koruyucu Sağlık Hizmetlerinden Yararlanım Sayısı	Adet	311.085	257.000	318.546
Evde Bakım Hizmeti Verilen Hasta Sayısı	Kişi	20.370	24.000	24.000
Toplum Ruh Sağlığı Hizmetlerinden Yararlanım Sayısı	Adet	164.624	175.000	195.000
Vektör Kaynaklarının Yıllık Kontrol Edilme Sayısı	Adet	3.721.784	3.600.000	3.600.000
Darülaceze Merkezlerinden Hizmet Alan Yaş Almış Birey Sayısı	Kişi	843	840	850
Sosyal Uyum Destek Merkezlerinde (SUDEM) Sunulan Hizmet Sayısı	Adet	14.550	35.000	40.000
Kent Sakinlerinin İş Sağlığı ve Güvenliği (İSG) Farkındalığının Artırılmasına Yönelik Verilen Hizmetlerden Yararlanım Sayısı	Adet	-	4.200	5.300

Faaliyetler	Kaynak İhtiyacı 2025 (TL)		
	Bütçe	Bütçe Dışı	Toplam
Yaş Almış Bireylere Yönelik Hizmetler	2.502.263.540	0	2.502.263.540
Bağımlılıkla Mücadele Çalışmaları	174.623.000	0	174.623.000
Toplum Ruh Sağlığı Hizmetleri	19.841.850	0	19.841.850
Evde Bakım Hizmetleri	26.865.780	0	26.865.780
Ayakta Teşhis ve Tedavi Hizmetleri	1.157.597.340	0	1.157.597.340
Sağlık Hizmetlerine Yönelik Tedarik Faaliyetleri	958.814.080	0	958.814.080
Vektörlerle Mücadele ve Uygulama Çalışmaları	661.062.380	0	661.062.380
İş Sağlığı Güvenliği ve Meslek Hastalıkları Araştırma Hizmetleri	44.089.120	0	44.089.120
Sağlık Merkezleri Yapım, Bakım ve Onarımı	1.142.801.540	0	1.142.801.540
Genel Toplam	6.687.958.630	0	6.687.958.630

FAALİYET MALİYETLERİ TABLOSU

Faaliyet Adı	Sorumlu Harcama Birimi	Ekonomik Kod (2025)					Toplam Kaynak İhtiyacı
		-01- Personel Giderleri	-02- SGK Giderleri	-03- Mal ve Hizmet Alım Giderleri	-05- Cari Transferler	-06- Sermaye Giderleri	
Yaş Almış Bireylere Yönelik Hizmetler	Fen İşleri DB, Sağlık İşleri DB	63.133.200	6.549.340	1.087.581.000	22.000.000	1.323.000.000	2.502.263.540
Bu faaliyet kapsamında; Ataşehir İlçesi Kayışdağı Mahallesi Darülaceze Yaşlı Bakımevi İnşaatı, Yaş Alanlar Butonu Uygulama Projesi, Darülaceze Sakinlerinin Bakımı, İstanbul Darülaceze Şube Müdürlüğü Doğrudan Hizmet Alımı (KHK) yer alıyor.							
Bağımlılıkla Mücadele Çalışmaları	Sağlık İşleri DB	10.230.000	793.000	102.600.000	0	61.000.000	174.623.000
Bu faaliyet kapsamında; Bağımlılıkla Mücadele Otomasyon Sistem Kurulumu, Bağımlılıkla Mücadele ve Rehabilitasyon Şube Müdürlüğü Doğrudan Hizmet Alımı (KHK), Bağımlılıkla Mücadele Danışmanlık ve Rehabilitasyon Merkezlerinin Açılması ve İşletilmesi yer alıyor.							
Toplum Ruh Sağlığı Hizmetleri	Sağlık İşleri DB, Sosyal Hizmetler DB	17.941.200	1.900.650	0	0	0	19.841.850
Evde Bakım Hizmetleri	Sağlık İşleri DB	24.259.000	2.606.780	0	0	0	26.865.780
Ayakta Teşhis ve Tedavi Hizmetleri	Sağlık İşleri DB	72.777.000	7.820.340	1.077.000.000	0	0	1.157.597.340
Bu faaliyet kapsamında; Meme Sağlığı Hizmetleri, Engelli Vatandaşlara Yönelik Ağız ve Diş Sağlığı Tedavi Hizmetleri, Tıp Merkezleri Görüntüleme Hizmetleri, Sağlık Hizmetleri Eğitim Faaliyetleri, Sağlık ve Hıfzıssıhha Şube Müdürlüğü Doğrudan Hizmet Alımı (KHK) yer alıyor.							
Sağlık Hizmetlerine Yönelik Tedarik Faaliyetleri	Sağlık İşleri DB	17.124.000	1.840.080	76.850.000	0	863.000.000	958.814.080
Bu faaliyet kapsamında; Cihaz, Sarf Malzeme ve Tıbbi Tüketim Malzemeleri Alımı ile Bakım Onarımları (Hıfzıssıhha Lab, Tıp Merkezleri ve Hizmet Birimleri) yer alıyor.							
Vektörlerle Mücadele ve Uygulama Çalışmaları	Sağlık İşleri DB	9.989.000	1.073.380	650.000.000	0	0	661.062.380
Bu faaliyet kapsamında; Sağlık ve Hıfzıssıhha Şube Müdürlüğü Vektörlerle Mücadele Doğrudan Hizmet Alımı (KHK) yer alıyor.							
İş Sağlığı Güvenliği ve Meslek Hastalıkları Araştırma Hizmetleri	Sağlık İşleri DB	13.702.400	1.486.720	11.400.000	0	17.500.000	44.089.120
Bu faaliyet kapsamında; İş Sağlığı ve Güvenliği Eğitimi Faaliyetleri, Endüstriyel Kirleticilerin Şehir Sakinlerinin Sağlığına Etkileri İçin Ölçüm ve Değerlendirme Hizmetleri yer alıyor.							
Sağlık Merkezleri Yapım, Bakım ve Onarımı	Fen İşleri DB	2.573.200	228.340	0	0	1.140.000.000	1.142.801.540
Bu faaliyet kapsamında; Üsküdar Evde Sağlık ve Psikolojik Danışmanlık Merkezi Yapım İnşaatı, Sarıyer İstinye Mahallesi Evde Sağlık Tesisleri Binası İnşaatı, Kağıthane Sağlık ve Sosyal Yaşam Merkezi İnşaatı, Üsküdar Zeynep Kamil Mahallesi Psikolojik Destek ve Evde Sağlık Hizmetleri Merkezi İnşaatı, Üsküdar İlçesi Psikoterapi Merkezi İnşaatı yer alıyor.							
Genel Toplam		231.729.000	24.298.630	3.005.431.000	22.000.000	3.404.500.000	6.687.958.630

A6

H3

AMAÇ

A6 - Sosyal Yaşam Olanaklarını Geliştirerek Yaşayan Bir Şehir Oluşturmak

HEDEF

A6H3 - Kentin Kütüphanelerini Nicelik ve Nitelik Olarak Artırarak Kütüphanecilik Faaliyetlerini Geliştirmek

PERFORMANS HEDEFİ TABLOSU

Performans Göstergeleri	Ölçü	2023	2024 Tahmini	2025
Yeni Açılan Kütüphane Sayısı	Adet	11	10	6
Kütüphanelerden Yararlanım Sayısı	Adet	6.294.971	4.900.000	6.000.000
Kütüphane Üye Sayısı	Kişi	549.954	620.000	650.000
Ödünç Verilen Kitap Sayısı	Adet	350.290	400.000	400.000
Yeni Yayın Edinim Sayısı	Adet	173.543	120.000	120.000

Faaliyetler	Kaynak İhtiyacı 2025 (TL)		
	Bütçe	Bütçe Dışı	Toplam
Kütüphanecilik Hizmetleri	297.545.620	0	297.545.620
Kütüphanecilik Çalışmalarına Yönelik Etkinlik ve Organizasyonlar	7.757.730	0	7.757.730
Genel Toplam	305.303.350	0	305.303.350

FAALİYET MALİYETLERİ TABLOSU

Faaliyet Adı	Sorumlu Harcama Birimi	Ekonomik Kod (2025)					Toplam Kaynak İhtiyacı
		-01- Personel Giderleri	-02- SGK Giderleri	-03- Mal ve Hizmet Alım Giderleri	-05- Cari Transferler	-06- Sermaye Giderleri	
Kütüphanecilik Hizmetleri	Kültür Varlıkları DB	183.393.000	28.651.620	38.501.000	0	47.000.000	297.545.620
Bu faaliyet kapsamında; Kütüphane ve Müzeler Şube Müdürlüğü Doğrudan Hizmet Alımı (KHK), Basılı Yayın Alımı, Kütüphanecilik Faaliyetleri Kapsamında Hizmet Alımları ve Bakım-Onarım, Nadir Eser Alımı yer alıyor.							
Kütüphanecilik Çalışmalarına Yönelik Etkinlik ve Organizasyonlar	Kültür Varlıkları DB	6.709.500	1.048.230	0	0	0	7.757.730
Genel Toplam		190.102.500	29.699.850	38.501.000	0	47.000.000	305.303.350

A6

H4

AMAÇ

A6 - Sosyal Yaşam Olanaklarını Geliştirerek Yaşayan Bir Şehir Oluşturmak

HEDEF

A6H4 - Sahipsiz Hayvanlara Yönelik Rehabilitasyon ve Sağlık Hizmetlerini İyileştirmek ve Sahiplendirilmelerini Teşvik Etmek

PERFORMANS HEDEFİ TABLOSU

Performans Göstergeleri	Ölçü	2023	2024 Tahmini	2025
Hayvan Sevgisi ve Bakımına İlişkin Eğitim Verilen Kişi Sayısı	Kişi	11.663	5.500	8.000
Hayvan Refahına Yönelik Yapılan Denetim Sayısı	Adet	2.500	2.500	3.000
Sahiplendirilen Sokak Hayvanı Sayısı	Adet	831	750	2.000
Sahipsiz Hayvanlara Yapılan Rehabilitasyon Sayısı	Adet	271.207	283.000	300.000
VetBüs ile Gidilen Nokta Sayısı	Adet	200	200	300

Faaliyetler	Kaynak İhtiyacı 2025 (TL)		
	Bütçe	Bütçe Dışı	Toplam
Hayvan Sağlığı Hizmetleri	942.944.140	0	942.944.140
Genel Toplam	942.944.140	0	942.944.140

FAALİYET MALİYETLERİ TABLOSU

Faaliyet Adı	Sorumlu Harcama Birimi	Ekonomik Kod (2025)					Toplam Kaynak İhtiyacı
		-01- Personel Giderleri	-02- SGK Giderleri	-03- Mal ve Hizmet Alım Giderleri	-05- Cari Transferler	-06- Sermaye Giderleri	
Hayvan Sağlığı Hizmetleri	Fen İşleri DB, Tarımsal Hizmetler DB	75.612.000	8.522.140	371.810.000	0	487.000.000	942.944.140
Bu faaliyet kapsamında; Hayvan Sağlığına Yönelik Alanların Yapımı, Sahipsiz Hayvanların Rehabilitasyonu İçin Mal ve Hizmet Alımı, Veteriner Hizmetleri Şube Müdürlüğü Doğrudan Hizmet Alımı (KHK) yer alıyor.							
Genel Toplam		75.612.000	8.522.140	371.810.000	0	487.000.000	942.944.140

A6

H5

AMAÇ

A6 - Sosyal Yaşam Olanaklarını Geliştirerek Yaşayan Bir Şehir Oluşturmak

HEDEF

A6H5 - Erişilebilir, Katılımcı ve Kapsayıcı Stratejiler ile Dinamik Bir Kültür Sanat Alanı Yaratmak

PERFORMANS HEDEFİ TABLOSU

Performans Göstergeleri	Ölçü	2023	2024 Tahmini	2025
Düzenlenen Kültürel Etkinlik Sayısı	Adet	7.774	6.000	10.000
Kültürel Etkinliklere Katılımcı Sayısı	Kişi	4.631.731	4.240.000	10.000.000
Kültür Hizmetlerine Yönelik Genel Memnuniyet Oranı	%	93	94	94
Yeni Hizmete Alınan Kültürel Mekan Sayısı	Adet	3	3	2
Sahnelenen Tiyatro Oyunu Sayısı	Adet	956	948	950
Tiyatro ve Kültür Merkezlerindeki Doluluk Oranı	%	84	90	90

Faaliyetler	Kaynak İhtiyacı 2025 (TL)		
	Bütçe	Bütçe Dışı	Toplam
Kültürel Etkinliklerin Planlanması ve Gerçekleştirilmesi	5.817.560.400	0	5.817.560.400
Kültür Yapıları Yapım ve Bakım-Onarımı	1.704.361.280	0	1.704.361.280
Kültürel Etkinliklerin Tanıtılması ve Duyurulması	5.023.500	0	5.023.500
Genel Toplam	7.526.945.180	0	7.526.945.180

FAALİYET MALİYETLERİ TABLOSU

Faaliyet Adı	Sorumlu Harcama Birimi	Ekonomik Kod (2025)					Toplam Kaynak İhtiyacı
		-01- Personel Giderleri	-02- SGK Giderleri	-03- Mal ve Hizmet Alım Giderleri	-05- Cari Transferler	-06- Sermaye Giderleri	
Kültürel Etkinliklerin Planlanması ve Gerçekleştirilmesi	Kültür DB	632.332.000	57.228.400	3.209.500.000	0	1.918.500.000	5.817.560.400
Bu faaliyet kapsamında; Hizmet Binası için Demirbaş ve Mefruşat Alımı, Sanatsal Organizasyonlar ile Tiyatro Oyunlarının Tanıtımı ve Sahnelenmesi, Kültürel Etkinliklerin Düzenlenmesi, Ulusal ve Uluslararası Müzikal Etkinliklerin Gerçekleştirilmesi, Kültürel Etkinlikler Şube Müdürlüğü Doğrudan Hizmet Alımı (KHK), Şehir Tiyatroları Şube Müdürlüğü Doğrudan Hizmet Alımı (KHK), Orkestralar Şube Müdürlüğü Doğrudan Hizmet Alımı (KHK) yer alıyor.							
Kültür Yapıları Yapım ve Bakım Onarımı	Destek Hizmetleri DB, Fen İşleri DB	11.086.400	985.880	0	0	1.692.289.000	1.704.361.280
Bu faaliyet kapsamında; Yenikapı Avrasya Gösteri Merkezi, Pendik Kurtköy Sosyal Merkez İnşaatı, Mecitözü Belediyesi Kültür Merkezi İnşaatı, Kültür Yapıları Yapımı, Kültür Merkezlerinin Bakım ve Onarımı yer alıyor.							
Kültürel Etkinliklerin Tanıtılması ve Duyurulması	Basın Yayın ve Halkla İlişkiler DB	3.614.600	372.900	1.036.000	0	0	5.023.500
Bu faaliyet kapsamında; Uluslararası Halkla İlişkiler Zirvesi, Kitap Hazırlanması ve Basımı yer alıyor.							
Genel Toplam		647.033.000	58.587.180	3.210.536.000	0	3.610.789.000	7.526.945.180

A6

H6

AMAÇ

A6 - Sosyal Yaşam Olanaklarını Geliştirerek Yaşayan Bir Şehir Oluşturmak

HEDEF

A6H6 - Toplum Düzenine Yönelik Ruhsatlandırma ve Denetim Faaliyetlerini Eşit, Adil, Tarafsız Bir Şekilde Yönetmek

PERFORMANS HEDEFİ TABLOSU

Performans Göstergeleri	Ölçü	2023	2024 Tahmini	2025
Perakende Satış Yapan ve Hizmet Sunan İş Yerlerinde Yapılan Fiyat Tarifesi ve Etiket Denetimi Sayısı	Adet	32.220	32.000	32.200
Ruhsatlandırdığımız Akaryakıt İstasyonlarını Denetleme Oranı	%	100	100	100
Ruhsatlandırdığımız Gayrisihhi Müesseseleri (Akaryakıt İstasyonları hariç) Denetleme Oranı	%	100	100	100
Ruhsatlandırdığımız Sıhhi Müesseseleri Denetleme Oranı	%	100	100	100
Toplum Düzenine Yönelik Gelen Şikayetlerin Süresinde Çözülme Oranı	%	99	100	100

Faaliyetler	Kaynak İhtiyacı 2025 (TL)		
	Bütçe	Bütçe Dışı	Toplam
Toplum Düzenine Yönelik Ruhsatlandırma ve Denetim Faaliyetleri	2.831.733.040	0	2.831.733.040
Genel Toplam	2.831.733.040	0	2.831.733.040

FAALİYET MALİYETLERİ TABLOSU

Faaliyet Adı	Sorumlu Harcama Birimi	Ekonomik Kod (2025)					Toplam Kaynak İhtiyacı
		-01- Personel Giderleri	-02- SGK Giderleri	-03- Mal ve Hizmet Alım Giderleri	-05- Cari Transferler	-06- Sermaye Giderleri	
Toplum Düzenine Yönelik Ruhsatlandırma ve Denetim Faaliyetleri	Bilgi İşlem DB, Zabıta DB	1.910.137.100	150.262.940	470.680.000	0	300.653.000	2.831.733.040
Bu faaliyet kapsamında; Kamera İzleme ve Analiz Platformu, Zabıta Destek Hizmetleri Şube Müdürlüğü Doğrudan Hizmet Alımı (KHK), Toplum Düzenine İlişkin Denetimlerin Gerçekleştirilmesi, Motorlu Taahhüt Alımları, Denetimle İlgili Araç Kiralama yer alıyor.							
Genel Toplam		1.910.137.100	150.262.940	470.680.000	0	300.653.000	2.831.733.040

EŞSİZ MİRAS İSTANBUL

A7

AMAÇ

A7 - Kültürel, Mimari ve Doğal Şehir Mirasını Korumak ve Geliştirmek

H1

HEDEF

A7H1 - Kentin Kültürel Miras Yapılarını Projelendirmek, Belgelemek, Korumak ve Restore Etmek

PERFORMANS HEDEFİ TABLOSU

Performans Göstergeleri	Ölçü	2023	2024 Tahmini	2025
Önleyici Koruma Kapsamında Temizlik ve Basit Bakım Onarımı Yapılan Taşınır / Taşınmaz Kültür Varlığı Sayısı	Adet	2.100	2.200	2.500
Kültür Varlıklarının Korunmasına İlişkin Bölgesel ve Yapı Bazında Denetim Sayısı	Adet	1.079	800	800
Kültür Varlıkları ile Kültürel Yaşam Merkezlerine İlişkin Koruma ve İşlevlendirme Proje Sayısı	Adet	50	50	65
Kültür Varlıkları ile Kültürel Yaşam Merkezlerine İlişkin Koruma ve İşlevlendirme Restorasyon Uygulama Sayısı	Adet	-	18	10
Taşınmaz Kültür Varlıklarındaki Uygulamalara Verilen Yapı Kullanım İzni, Görüş ve Basit Bakım Onarım İzin Sayısı	Adet	-	100	100
Deney ve Restorasyon Konservasyon Raporu Sayısı	Adet	-	-	70
Metruk Durumdaki Tescilli Yapılara Yönelik Saha Tespiti Doğrultusunda İşlem Yapılan Bina Sayısı	Adet	-	500	500

Faaliyetler	Kaynak İhtiyacı 2025 (TL)		
	Bütçe	Bütçe Dışı	Toplam
Kültür ve Tabiat Varlıklarına Yönelik Denetim ve İzin Çalışmaları	62.860.500	0	62.860.500
Kültür ve Tabiat Varlıklarının Yapım, Bakım-Onarım ve Restorasyonu	3.054.988.090	0	3.054.988.090
Kültür Varlıkları ile Kültürel Yaşam Merkezlerinin Koruma ve İşlevlendirilmesi	9.090.700	0	9.090.700
Genel Toplam	3.126.939.290	0	3.126.939.290

FAALİYET MALİYETLERİ TABLOSU

Faaliyet Adı	Sorumlu Harcama Birimi	Ekonomik Kod (2025)					Toplam Kaynak İhtiyacı
		-01- Personel Giderleri	-02- SGK Giderleri	-03- Mal ve Hizmet Alım Giderleri	-05- Cari Transferler	-06- Sermaye Giderleri	
Kültür ve Tabiat Varlıklarına Yönelik Denetim ve İzin Çalışmaları	Kültür Varlıkları DB	57.412.500	5.448.000	0	0	0	62.860.500
Kültür ve Tabiat Varlıklarının Yapım, Bakım-Onarım ve Restorasyonu	Destek Hizmetleri DB, Fen İşleri DB, Kültür Varlıkları DB, Park ve Bahçeler DB	64.328.900	5.820.190	308.542.000	0	2.676.297.000	3.054.988.090
Bu faaliyet kapsamında; Tarihi Eserlerin Dijital Rekonstrüksiyonu, Kamusal Açık Alanlara Kültür ve Sanat Eseri, Kent Objesi Alım, Yapım ve Onarımı, İstanbul Geneli Yenileme Alanlarında Rölöve, Restitüsyon ve Restorasyonları, Tarihi Yapıların Bakım, Onarım ve Restorasyonu, İstanbul Geneli Tarihi Türbe, Hazire ve Mezarlık Alanlarının Rölöve, Restitüsyon ve Restorasyonları, Belediye Mülkü veya Diğer Kurumlardan Devir Tahsis Yoluyla Geçen Eski Eserlerin Yeniden İhyası, Tescilli Kültür Varlıklarının Rölöve, Restitüsyon, Restorasyonları, İstanbul Geneli Kayıp Taşınmaz Kültür Varlıklarının İhyası, İstanbul Geneli Tarihi Sur ve Kalelerin Rölöve, Restitüsyon ve Restorasyonları, Kültür Varlıkları Projeler Şube Müdürlüğü Doğrudan Hizmet Alımı (KHK), Tarihi Yapıların Bakım, Onarım ve Restorasyonu, Tarihi Yapıların Bakım, Onarım ve Restorasyonu yer alıyor.							
Kültür Varlıkları ile Kültürel Yaşam Merkezlerinin Koruma ve İşlevlendirilmesi	Kültür Varlıkları DB	3.827.500	363.200	4.900.000	0	0	9.090.700
Bu faaliyet kapsamında; Ahşap Eğitim Atölyesi Uygulamaları, Restorasyon Konservasyon Laboratuvarı ve Taş Eğitim Atölyesi Uygulamaları yer alıyor.							
Genel Toplam		125.568.900	11.631.390	313.442.000	0	2.676.297.000	3.126.939.290

A7

H2

AMAÇ

A7 - Kültürel, Mimari ve Doğal Şehir Mirasını Korumak ve Geliştirmek

HEDEF

A7H2 - İstanbul'un Kültürel ve Tarihsel Kimliğini Yansıtan Çağdaş Müzeler ile Yeni Kültürel Yaşam Merkezleri Kazandırmak

PERFORMANS HEDEFİ TABLOSU

Performans Göstergeleri	Ölçü	2023	2024 Tahmini	2025
Müze Sayısı	Adet	17	39	48
Müze Ziyaretçi Sayısı	Kişi	4.092.303	4.500.000	5.000.000
Restorasyonu ve Konservasyonu Tamamlanan Müze Eser Sayısı	Adet	-	350	400
Koleksiyon Edinilen Eser Sayısı	Adet	-	40	50
Müzelerde Gerçekleştirilen Geçici Sergi Sayısı	Adet	47	60	65

Faaliyetler	Kaynak İhtiyacı 2025 (TL)		
	Bütçe	Bütçe Dışı	Toplam
Müzecilik Hizmetleri	2.814.809.470	0	2.814.809.470
Müzelerde Gerçekleştirilen Organizasyon ve Etkinlikler	33.191.820	0	33.191.820
Genel Toplam	2.848.001.290	0	2.848.001.290

FAALİYET MALİYETLERİ TABLOSU

Faaliyet Adı	Sorumlu Harcama Birimi	Ekonomik Kod (2025)					Toplam Kaynak İhtiyacı
		-01- Personel Giderleri	-02- SGK Giderleri	-03- Mal ve Hizmet Alım Giderleri	-05- Cari Transferler	-06- Sermaye Giderleri	
Müzecilik Hizmetleri	Fen İşleri DB, Kültür Varlıkları DB	25.885.400	3.511.070	1.000	0	2.785.412.000	2.814.809.470
Bu faaliyet kapsamında; Topkapı Kent Müzesi Tamamlama İnşaatı, Müze Eserlerinin Restorasyonu ve Konservasyonu, Müze ve Tefriş Yapımı, Kütüphane ve Müzeler Şube Müdürlüğü Kültür Mirası Doğrudan Hizmet Alımı (KHK) yer alıyor.							
Müzelerde Gerçekleştirilen Organizasyon ve Etkinlikler	Kültür Varlıkları DB	4.473.000	698.820	28.000.000	20.000	0	33.191.820
Bu faaliyet kapsamında; Uluslararası Kuruluşlara Üyelik, Etkinliklerine Katılım, Müzecilik Faaliyetleri Kapsamında Hizmet Alımları yer alıyor.							
Genel Toplam		30.358.400	4.209.890	28.001.000	20.000	2.785.412.000	2.848.001.290

A7

AMAÇ

A7 - Kültürel, Mimari ve Doğal Şehir Mirasını Korumak ve Geliştirmek

H3

HEDEF

A7H3 - İstanbul'un Kültürel Miras Envanterini ve Koleksiyonlarını Geliştirmek ve Toplumsal Bilinci Artırmak

PERFORMANS HEDEFİ TABLOSU

Performans Göstergeleri	Ölçü	2023	2024 Tahmini	2025
İstanbul Kültür Varlıkları Envanteri Veri Tabanına Eklenen Toplam Veri Sayısı	Adet	2.500.000	5.500.000	6.000.000
İstanbul Kültür Varlıkları Envanterinin Güncellenme Oranı	%	80	96	100
İstanbul Kültür Mirası Envanterine Eklenen Belge Sayısı	Adet	-	-	400.000
Kültürel Mirasın Korunmasına Yönelik Bilinçlendirme ve Tanıtım Amacıyla Düzenlenen/Katılım Sağlanan Etkinlik Sayısı	Adet	-	-	15
Kültürel Mirasın Korunmasına Yönelik Bilinçlendirme ve Tanıtım Çalışmaları İçin Hazırlanan Materyal Sayısı	Adet	-	10	10
İstanbul Genelinde (Tescile Önerilen) Mezar/Mezar Taşı Envanteri Veri Tabanına Eklenen Veri Sayısı	Adet	-	-	400
Tescil İşlemleri, Planlama ve Projelendirme Çalışmaları İçin Oluşturulan Görüş Raporu Sayısı	Adet	-	-	800
UNESCO Dünya Mirası Alanlarının Güncel Koruma Durumuna Yönelik Yıllık İzleme ve Raporlama Sayısı	Adet	-	-	1

Faaliyetler	Kaynak İhtiyacı 2025 (TL)		
	Bütçe	Bütçe Dışı	Toplam
Kültür ve Tabiat Varlıklarına Yönelik Ar-Ge ve Envanter Çalışmaları	156.566.720	0	156.566.720
Kültürel Varlıklara Yönelik Bilinçlendirme Çalışmaları	54.236.760	0	54.236.760
Kültürel Mirasın Korunmasına Yönelik Bilinçlendirme ve Tanıtım Çalışmaları	3.720.960	0	3.720.960
Genel Toplam	214.524.440	0	214.524.440

FAALİYET MALİYETLERİ TABLOSU

Faaliyet Adı	Sorumlu Harcama Birimi	Ekonomik Kod (2025)					Toplam Kaynak İhtiyacı
		-01- Personel Giderleri	-02- SGK Giderleri	-03- Mal ve Hizmet Alım Giderleri	-05- Cari Transferler	-06- Sermaye Giderleri	
Kültür ve Tabiat Varlıklarına Yönelik AR-GE ve Envanter Çalışmaları	Kültür Varlıkları DB	28.982.400	2.584.320	125.000.000	0	0	156.566.720
Bu faaliyet kapsamında; İstanbul Genelinde Kültürel Mirasın Araştırılmasına Yönelik Çalışmalar, İstanbul Genel Kültür Varlıklarının Analiz, Araştırma, İnceleme, Projelerin Değerlendirilmesi, Süreç Yönetimi ve Raporlama Hizmetleri, Kültürel Miras Şube Müdürlüğü Doğrudan Hizmet Alımı (KHK) yer alıyor.							
Kültürel Varlıklara Yönelik Bilinçlendirme Çalışmaları	Kültür Varlıkları DB	14.869.300	1.367.460	38.000.000	0	0	54.236.760
Bu faaliyet kapsamında; Kültürel Mirasın Tanıtılması Çalışması, Koruma Uygulama ve Denetim Şube Müdürlüğü Doğrudan Hizmet Alımı (KHK) yer alıyor.							
Kültürel Mirasın Korunmasına Yönelik Bilinçlendirme ve Tanıtım Çalışmaları	Kültür Varlıkları DB	3.417.300	303.660	0	0	0	3.720.960
Genel Toplam		47.269.000	4.255.440	163.000.000	0	0	214.524.440

FINANSAL SÜRDÜRÜLEBİLİRLİK

A8

AMAÇ

A8 - Finansal Sürdürülebilirliği Sağlamak

H1

HEDEF

A8H1 - Gayrimenkulleri Etkin ve Fonksiyonel Bir Şekilde Yönetmek

PERFORMANS HEDEFİ TABLOSU

Performans Göstergeleri	Ölçü	2023	2024 Tahmini	2025
Uzlaşma Yoluyla Kamulaştırma Oranı	%	-	38	39
Emlak Gelirleri Tahakkuk Tahsilat Oranı	%	53	73	95
Toplam Reklam Alanı	m ²	112.496	112.754	112.854
Reklam Gelirleri Tahakkuk Tahsilat Oranı	%	95	95	96

Faaliyetler	Kaynak İhtiyacı 2025 (TL)		
	Bütçe	Bütçe Dışı	Toplam
Gayrimenkul Yönetimi	1.022.196.820	0	1.022.196.820
Kamulaştırma Faaliyetleri	2.637.625.000	0	2.637.625.000
Genel Toplam	3.659.821.820	0	3.659.821.820

FAALİYET MALİYETLERİ TABLOSU

Faaliyet Adı	Sorumlu Harcama Birimi	Ekonomik Kod (2025)					Toplam Kaynak İhtiyacı
		-01- Personel Giderleri	-02- SGK Giderleri	-03- Mal ve Hizmet Alım Giderleri	-05- Cari Transferler	-06- Sermaye Giderleri	
Gayrimenkul Yönetimi	Emlak Yönetimi DB	101.785.200	10.211.620	761.000.000	0	149.200.000	1.022.196.820
Bu faaliyet kapsamında; Kira, Ecrimisil ve Arsa Satış İşlem Adımlarının Güncel Olarak Takibi ve İBB Mülkiyet, Tasarruf ve Yönetimindeki Taşınmazların Etkin Yönetiminin Sağlanması İçin Otomasyon, Bina Alımları, Arsa ve Arazi Kiralaması, Gecekondu Enkaz ve Arsa-Bina Kamulaştırmaları, Arsa Alımları, Hizmet Binası Kiralama, Muhtelif Kiralamalar, Gayrimenkul Değer Tespiti yer alıyor.							
Kamulaştırma Faaliyetleri	Emlak Yönetimi DB	68.030.000	6.595.000	0	0	2.563.000.000	2.637.625.000
Bu faaliyet kapsamında; Kamulaştırma yer alıyor.							
Genel Toplam		169.815.200	16.806.620	761.000.000	0	2.712.200.000	3.659.821.820

A8**H2**

AMAÇ	A8 - Finansal Sürdürülebilirliği Sağlamak
HEDEF	A8H2 - Kurumsal Kaynak Planlaması ile Tedarik Süreçlerini Tasarrufu Sağlayarak Şeffaf ve Hesap Verilebilir Bir Şekilde Yönetmek

PERFORMANS HEDEFİ TABLOSU

Performans Göstergeleri	Ölçü	2023	2024 Tahmini	2025
KİK'e İtiraz Sonucunda İhale İptal veya Düzeltici İşlem Oranı	%	0,5	1	1
Kurumîci Tedarik Taleplerinin Karşılama Oranı	%	58,5	50	55
Açık İhale Usulü İle Gerçekleştirilen İhale Oranı	%	81	80	80

Faaliyetler	Kaynak İhtiyacı 2025 (TL)		
	Bütçe	Bütçe Dışı	Toplam
Birim Fiyat İşlemleri	29.693.000	0	29.693.000
Tedarik Yönetimi	5.945.429.890	0	5.945.429.890
Genel Toplam	5.975.122.890	0	5.975.122.890

FAALİYET MALİYETLERİ TABLOSU

Faaliyet Adı	Sorumlu Harcama Birimi	Ekonomik Kod (2025)					Toplam Kaynak İhtiyacı
		-01- Personel Giderleri	-02- SGK Giderleri	-03- Mal ve Hizmet Alım Giderleri	-05- Cari Transferler	-06- Sermaye Giderleri	
Birim Fiyat İşlemleri	Fen İşleri DB	27.390.000	2.303.000	0	0	0	29.693.000
Tedarik Yönetimi	Destek Hizmetleri DB, Kültür Varlıkları DB, Satınalma DB	197.037.900	26.726.990	3.200.525.000	0	2.521.140.000	5.945.429.890
Bu faaliyet kapsamında; Makine ve Teçhizat Alımları, Ofis Gereçleri, Bilgisayar ve Ekipmanları, Mobilya vb. ve Sarf Malzemeleri Alımı, Tüketim ve Üretime Yönelik Mal ve Malzeme Alımları, Bakım Onarım ve Bakım Onarıma Yönelik Malzeme Alımı, Genel İş Makinesi Alımları, Motorlu Taşıtlar Alımları, Ofis Gereçleri, Bilgisayar ve Ekipmanları, Mobilya vb. ve Sarf Malzemeleri Alımı, Gezi, Kültürel Aktivite, Cenaze vb. Etkinlikler için Araç Kiralama Hizmet Alımı, Araç Kiralama Hizmet Alımı, Dayanıklı Eşya ve Mefruşat Alımları yer alıyor.							
Genel Toplam		224.427.900	29.029.990	3.200.525.000	0	2.521.140.000	5.975.122.890

A8

H3

AMAÇ

A8 - Finansal Sürdürülebilirliği Sağlamak

HEDEF

A8H3 - Mali Kaynakları Tasarruf ve Bütçe Disiplini ile Adil ve Şeffaf Bir Şekilde Yönetmek

PERFORMANS HEDEFİ TABLOSU

Performans Göstergeleri	Ölçü	2023	2024 Tahmini	2025
Gelir Bütçesi Gerçekleşme Oranı	%	100	100	100
Denk Bütçe Gerçekleşme Oranı	%	95,79	99	99
Gelirlerin Tahakkuk Tahsilat Oranı	%	85	85	85
Özgelirlerin Bütçe İçerisindeki Oranı	%	12	13	14
Ulusal ve Uluslararası Hibe ve Fonlara Yönelik Hazırlanan Proje Başvuru Sayısı	Adet	108	100	110
Ulusal ve Uluslararası Kuruluşlardan Kazanılan Hibe ve Fon Proje Sayısı	Adet	21	24	30
Finansman Bütçesine Uyum Oranı (Kredi Anapara Ödemeleri)	%	-	96	96

Faaliyetler	Kaynak İhtiyacı 2025 (TL)		
	Bütçe	Bütçe Dışı	Toplam
Hibe ve Fonlara Yönelik Faaliyetler	25.108.000	0	25.108.000
Bütçe Yönetimi	102.301.600	0	102.301.600
Gelir Yönetimi	101.811.000	0	101.811.000
Mali Kontrol Yönetimi	19.876.000	0	19.876.000
Kesin Hesap İşlemleri	30.566.000	0	30.566.000
Genel Toplam	279.662.600	0	279.662.600

FAALİYET MALİYETLERİ TABLOSU

Faaliyet Adı	Sorumlu Harcama Birimi	Ekonomik Kod (2025)					Toplam Kaynak İhtiyacı
		-01- Personel Giderleri	-02- SGK Giderleri	-03- Mal ve Hizmet Alım Giderleri	-05- Cari Transferler	-06- Sermaye Giderleri	
Hibe ve Fonlara Yönelik Faaliyetler	Dış İlişkiler DB	22.210.000	1.893.000	1.005.000	0	0	25.108.000
Bu faaliyet kapsamında; İnovasyon ve AR-GE, Hibe ve Fonlara Yönelik Faaliyetlerinin Geliştirilmesi yer alıyor.							
Bütçe Yönetimi	Mali Hizmetler DB	92.528.800	9.772.800	0	0	0	102.301.600
Gelir Yönetimi	Mali Hizmetler DB	92.420.000	9.391.000	0	0	0	101.811.000
Mali Kontrol Yönetimi	Mali Hizmetler DB	18.250.000	1.626.000	0	0	0	19.876.000
Kesin Hesap İşlemleri	Fen İşleri DB	28.180.000	2.386.000	0	0	0	30.566.000
Genel Toplam		253.588.800	25.068.800	1.005.000	0	0	279.662.600

A8**AMAÇ****A8 - Finansal Sürdürülebilirliği Sağlamak****H4****HEDEF****A8H4 - Alternatif Finansman Kaynakları Geliştirmek****PERFORMANS HEDEFİ TABLOSU**

Performans Göstergeleri	Ölçü	2023	2024 Tahmini	2025
Alternatif Finansman Modeli Sayısı	Adet	5	7	8
İşbirliği Yapılan Ulusal ve Uluslararası Banka ve Finansal Kuruluş Sayısı	Adet	37	40	42
Finansman Kaynağı Bulunan Proje Sayısı	Adet	44	46	48
Alternatif Finansman Kaynakları İle Desteklenen Proje Sayısı	Adet	9	9	11

Faaliyetler	Kaynak İhtiyacı 2025 (TL)		
	Bütçe	Bütçe Dışı	Toplam
Finansman Yönetimi	24.437.400	0	24.437.400
Genel Toplam	24.437.400	0	24.437.400

FAALİYET MALİYETLERİ TABLOSU

Faaliyet Adı	Sorumlu Harcama Birimi	Ekonomik Kod (2025)					Toplam Kaynak İhtiyacı
		-01- Personel Giderleri	-02- SGK Giderleri	-03- Mal ve Hizmet Alım Giderleri	-05- Cari Transferler	-06- Sermaye Giderleri	
Finansman Yönetimi	Mali Hizmetler DB	17.325.000	2.192.400	4.920.000	0	0	24.437.400
Bu faaliyet kapsamında; Finansal Araç Seti Temini yer alıyor.							
Genel Toplam		17.325.000	2.192.400	4.920.000	0	0	24.437.400

KATILIMCI VE YENİLİKÇİ YÖNETİM

A9

AMAÇ

A9 - Kurumsal Yapımızı ve İş Modelimizi Adil, Katılımcı ve Yenilikçi Yöntemlerle Geliştirmek

H1

HEDEF

A9H1 - İBB, Bağlı Kuruluş ve İştirak Şirketlerinin İletişim, Koordinasyon ve İşbirliğini Güçlendirmek

PERFORMANS HEDEFİ TABLOSU

Performans Göstergeleri	Ölçü	2023	2024 Tahmini	2025
İştirak Şirketleri İzleme ve Takip Modeli Projesinin Oluşturulma Oranı	%	-	-	30
İştirak Şirketlerinin Koordinasyonu Kapsamında Üretilen Rapor Çeşidi Sayısı	Adet	-	-	15
İştiraklerde Tamamlanan Süreç İyileştirme Proje Sayısı	Adet	-	-	5

Faaliyetler	Kaynak İhtiyacı 2025 (TL)		
	Bütçe	Bütçe Dışı	Toplam
İştiraklere Yönelik Koordinasyon Faaliyetleri	452.820.000	0	452.820.000
Genel Toplam	452.820.000	0	452.820.000

FAALİYET MALİYETLERİ TABLOSU

Faaliyet Adı	Sorumlu Harcama Birimi	Ekonomik Kod (2025)					Toplam Kaynak İhtiyacı
		-01- Personel Giderleri	-02- SGK Giderleri	-03- Mal ve Hizmet Alım Giderleri	-05- Cari Transferler	-06- Sermaye Giderleri	
İştiraklere Yönelik Koordinasyon Faaliyetleri	İştirakler Koordinasyon Şube Müdürlüğü	2.650.000	170.000	450.000.000	0	0	452.820.000
Bu faaliyet kapsamında; İştirakler Koordinasyon Şube Müdürlüğü Doğrudan Hizmet Alımı (KHK) yer alıyor.							
Genel Toplam		2.650.000	170.000	450.000.000	0	0	452.820.000

A9**H2**

AMAÇ	A9 - Kurumsal Yapımızı ve İş Modelimizi Adil, Katılımcı ve Yenilikçi Yöntemlerle Geliştirmek
HEDEF	A9H2 - Fiziksel Kaynakları Tasarrufu Sağlayarak Etkin ve Fonksiyonel Bir Şekilde Yönetmek

PERFORMANS HEDEFİ TABLOSU

Performans Göstergeleri	Ölçü	2023	2024 Tahmini	2025
Çalışanların Yemekhane Hizmetinden Memnuniyet Oranı	%	76	82	83
Çalışanların Güvenlik Hizmetinden Memnuniyet Oranı	%	88	85	85
Çalışanların Hizmet Binalarındaki Temizlik Hizmetinden Memnuniyet Oranı	%	85	85	85

Faaliyetler	Kaynak İhtiyacı 2025 (TL)		
	Bütçe	Bütçe Dışı	Toplam
Kurumiçi Temizlik Hizmetleri	1.614.321.080	0	1.614.321.080
Belediye Hizmet Araçları İhtiyaçlarının Karşlanması	1.999.492.800	0	1.999.492.800
Personelin Ulaşım ve Servis Hizmetleri	1.363.952.380	0	1.363.952.380
Kurumiçi Güvenlik Hizmeti	4.977.967.000	0	4.977.967.000
Yemekhane Hizmetleri	4.915.666.000	0	4.915.666.000
Hizmet Binaları Yapımı ve Bakım-Onarımı	3.279.661.860	0	3.279.661.860
Genel Toplam	18.151.061.120	0	18.151.061.120

FAALİYET MALİYETLERİ TABLOSU

Faaliyet Adı	Sorumlu Harcama Birimi	Ekonomik Kod (2025)					Toplam Kaynak İhtiyacı
		-01- Personel Giderleri	-02- SGK Giderleri	-03- Mal ve Hizmet Alım Giderleri	-05- Cari Transferler	-06- Sermaye Giderleri	
Kurumîçi Temizlik Hizmetleri	Destek Hizmetleri DB	53.014.400	10.223.680	1.551.083.000	0	0	1.614.321.080
Bu faaliyet kapsamında; Kullanma Suyu Depolarının Temizlenmesi, Dezenfekte Edilmesi Hizmet Alımı, Destek Hizmetleri Şube Müdürlüğü Doğrudan Hizmet Alımı (KHK) yer alıyor.							
Belediye Hizmet Araçları İhtiyaçlarının Karşlanması	Destek Hizmetleri DB	198.804.000	38.338.800	1.762.350.000	0	0	1.999.492.800
Bu faaliyet kapsamında; Geçiş Ücretleri (Köprü Geçiş, OGS-HGS ve Diğer Giderler), Tescil Muayene ve Sigorta Faaliyetleri, Akaryakıt ve Madeni Yağ, Seçici Katalitik İndirgeme Sıvısı Alımı yer alıyor.							
Personelin Ulaşım ve Servis Hizmetleri	Destek Hizmetleri DB	3.313.400	638.980	1.360.000.000	0	0	1.363.952.380
Bu faaliyet kapsamında; Personel Taşıma Hizmet Alımı yer alıyor.							
Kurumîçi Güvenlik Hizmeti	Destek Hizmetleri DB	24.960.000	3.007.000	4.950.000.000	0	0	4.977.967.000
Bu faaliyet kapsamında; Güvenlik Şube Müdürlüğü Doğrudan Hizmet Alımı (KHK) yer alıyor.							
Yemekhane Hizmetleri	Destek Hizmetleri DB	225.230.000	34.932.000	2.040.503.000	1.100.000.000	1.515.001.000	4.915.666.000
Bu faaliyet kapsamında; Yiyecek Amaçlı Transferler, Gıda Analizi Çalışmaları, Yemekhane Hizmetlerine Yönelik Mal, Malzeme, Makine ve Teçhizat Alımları, Motorlu Taşıt Alımları, İşletmeler Şube Müdürlüğü Doğrudan Hizmet Alımı (KHK) yer alıyor.							
Hizmet Binaları Yapımı ve Bakım-Onarımı	Destek Hizmetleri DB, Fen İşleri DB	20.339.800	2.154.060	449.355.000	0	2.807.813.000	3.279.661.860
Bu faaliyet kapsamında; Sultangazi Zemin Altı Katlı Otopark ve Belediye Hizmet Birimleri İnşaatı, Şişli İlçesi Meşrutiyet Mahallesi Belediye Hizmet Binası Projesi, Yozgat İli Çayıralan İlçesi Belediye Konuk Evi ve Sosyal Tesis İnşaatı, Tesisler Bakım ve Onarım Şube Müdürlüğü Doğrudan Hizmet Alımı (KHK), Bakım ve Onarım İşleri Kapsamında Malzeme Temini, Belediye Hizmet Binaları Bakım ve Onarımı, Hizmet Binaları Yapımı, Bina Bakım Onarım İşlerine Yönelik Proje ve Etüt Hizmeti, Lojman İşletme Maliyetlerine Katılım Giderleri, İBB Sorumluluğundaki Binaların Hizmete Hazır Halde Tutulması, Hizmet Binaları Bakım Onarımı yer alıyor.							
Genel Toplam		525.661.600	89.294.520	12.113.291.000	1.100.000.000	4.322.814.000	18.151.061.120

A9**H3**

AMAÇ	A9 - Kurumsal Yapımızı ve İş Modelimizi Adil, Katılımcı ve Yenilikçi Yöntemlerle Geliştirmek
HEDEF	A9H3 - Kurumsal ve Yönetmelikler Doğrultusunda İnsan Kaynağı Yapısı ve Kapasitesini Güçlendirmek

PERFORMANS HEDEFİ TABLOSU

Performans Göstergeleri	Ölçü	2023	2024 Tahmini	2025
Çalışanlara Verilen İş Sağlığı ve Güvenliği Eğitim Süresi	Saat	141.285	144.000	156.000
Eğitim İhtiyaç Analiz Çalışması Sonucu Belirlenen Eğitimlerin Gerçekleşme Oranı	%	80	75	80
Yetenek Yönetimi Sürecinin Etkinliğini Artırma Oranı	%	75,2	75	80
Teşkilatlanma Standartlarını İyileştirme Oranı	%	59	67	75

Faaliyetler	Kaynak İhtiyacı 2025 (TL)		
	Bütçe	Bütçe Dışı	Toplam
Hizmetiçi Eğitim Faaliyetleri	27.961.880	0	27.961.880
İnsan Kaynakları Faaliyetleri	2.568.224.120	0	2.568.224.120
İş Sağlığı ve Güvenliği Faaliyetleri	319.523.320	0	319.523.320
Çalışan Bağlılığını Artırmaya Yönelik Faaliyetler	9.109.000	0	9.109.000
Teşkilatlanma Çalışmaları	9.327.000	0	9.327.000
Genel Toplam	2.934.145.320	0	2.934.145.320

FAALİYET MALİYETLERİ TABLOSU

Faaliyet Adı	Sorumlu Harcama Birimi	Ekonomik Kod (2025)					Toplam Kaynak İhtiyacı
		-01- Personel Giderleri	-02- SGK Giderleri	-03- Mal ve Hizmet Alım Giderleri	-05- Cari Transferler	-06- Sermaye Giderleri	
Hizmetçi Eğitim Faaliyetleri	İnsan Kaynakları ve Eğitim DB	11.497.500	1.024.380	15.440.000	0	0	27.961.880
Bu faaliyet kapsamında; Yerel Yönetimlere Dönük Eğitim Merkezlerinde Ulusal veya Uluslararası Eğitim Programlarının Düzenlenmesi, Eğitim ve Gelişim Programlarının İşe Transferi Modelinin Oluşturulması/Projelendirilmesi, Ara Kademe Yöneticilerin Bir Üst Kademe Yönetim İçin Yetiştirilmesi, Kurumsal Aidiyeti Artırmaya Dönük Programların/Etkinliklerin Oluşturulması, E-öğitimlerin Oluşturulması ve Temin Edilmesi, Genel Oryantasyon ve Stajyer Eğitim Programlarının Uygulanması, Belediye Personeline Yönelik Hizmet İçi Eğitimler, İç Eğitim Teşvik Programının Uygulanması, Eğitim Yönetim Sisteminin Bakım Onarımı ve Geliştirilmesi İK ile Entegrasyonu yer alıyor.							
İnsan Kaynakları Faaliyetleri	İnsan Kaynakları ve Eğitim DB	280.950.500	27.198.620	2.260.075.000	0	0	2.568.224.120
Bu faaliyet kapsamında; İBB Mentorluk Sisteminin Uygulanması, Daimi Tanıtım Kartı Temini, Çalışan Memnuniyeti Anketi Çalışmaları, Mevzuat Gereği Düzenlenen Kurum Sınavları İçin Sınav Sorusu Hazırlanması, Sınav Yaptırılması ve Sınav Değerlendirilmesi Hizmeti, Sınav Görüntü Çekim Faaliyetleri, Yönetici Yetiştirme ve Performans Yetkinlikleri Geliştirme Programlarının Oluşturulması, İnsan Kaynakları Şube Müdürlüğü Doğrudan Hizmet Alımı (KHK) yer alıyor.							
İş Sağlığı ve Güvenliği Faaliyetleri	Sağlık İşleri DB, Yol Bakım ve Altyapı Koordinasyon DB	74.757.400	7.838.920	133.377.000	0	103.550.000	319.523.320
Bu faaliyet kapsamında; İstanbul Genel Şehir Şantiyeciliği ve Altyapı Kazılarında İş Sağlığı ve Güvenliği Eğitimi, İş Sağlığı ve Güvenliği Tamamlayıcı Faaliyet Uygulamaları Mal ve Hizmet Alımı, İş Sağlığı ve Güvenliği Farkındalığının Yaygınlaştırılması ve Güvenli Yaşam İçin Bilgilendirme Faaliyetleri, İş Sağlığı ve Güvenliği Şube Müdürlüğü Doğrudan Hizmet Alımı (KHK) yer alıyor.							
Çalışan Bağlılığını Artırmaya Yönelik Faaliyetler	İnsan Kaynakları ve Eğitim DB	2.888.000	221.000	6.000.000	0	0	9.109.000
Bu faaliyet kapsamında; Çalışan Bağlılığını Artırmaya Yönelik Çalışmalar yer alıyor.							
Teşkilatlanma Çalışmaları	İnsan Kaynakları ve Eğitim DB	8.664.000	663.000	0	0	0	9.327.000
Genel Toplam		378.757.400	36.945.920	2.414.892.000	0	103.550.000	2.934.145.320

A9

H4

AMAÇ	A9 - Kurumsal Yapımızı ve İş Modelimizi Adil, Katılımcı ve Yenilikçi Yöntemlerle Geliştirmek
HEDEF	A9H4 - Stratejik Yönetim ve Proje Yönetim Sistemini Güçlendirerek İş Süreçlerimizi Mükemmelleştirmek

PERFORMANS HEDEFİ TABLOSU

Performans Göstergeleri	Ölçü	2023	2024 Tahmini	2025
Kurumsal Süreç Yönetim Modelinin Güncelleme Oranı	%	100	100	100
İç Kontrol Sistemi Gelişmişlik Oranı	%	97	95	96
Kurumsal Performans Puanı	Puan	96	94	95
Proje Yönetim Sistemi ile Takip Edilen Yapım Projelerinin Oranı	%	-	26	40

Faaliyetler	Kaynak İhtiyacı 2025 (TL)		
	Bütçe	Bütçe Dışı	Toplam
Sürekli İyileştirme Faaliyetleri	31.617.040	0	31.617.040
Proje Yönetimi Çalışmaları	1.103.237.540	0	1.103.237.540
Stratejik Yönetim Faaliyetleri	42.823.600	0	42.823.600
İç Kontrol Sistemi ve Risk Yönetimi Faaliyetleri	3.984.200	0	3.984.200
Genel Toplam	1.181.662.380	0	1.181.662.380

FAALİYET MALİYETLERİ TABLOSU

Faaliyet Adı	Sorumlu Harcama Birimi	Ekonomik Kod (2025)					Toplam Kaynak İhtiyacı
		-01- Personel Giderleri	-02- SGK Giderleri	-03- Mal ve Hizmet Alım Giderleri	-05- Cari Transferler	-06- Sermaye Giderleri	
Sürekli İyileştirme Faaliyetleri	Strateji Geliştirme DB	17.791.200	1.575.840	5.250.000	0	7.000.000	31.617.040
Bu faaliyet kapsamında; Dijital Hizmet Yönetimi Modeli Uygulama Platformu, Kurumsal Süreç Yönetimi Çalışmaları yer alıyor.							
Proje Yönetimi Çalışmaları	Etüd ve Projeler DB, Fen İşleri DB, Strateji Geliştirme DB	97.593.200	8.344.340	43.500.000	0	953.800.000	1.103.237.540
Bu faaliyet kapsamında; Yapı İşleri Şube Müdürlüğü Doğrudan Hizmet Alımı (KHK), Üstyapı Projelerinin Hazırlanması, İstanbul Genel Projelerin Değerlendirilmesi Sistematiğinin Geliştirilmesi, Proje Yönetimi Modelinin Yaygınlaştırılması ve Mobilizasyonu, Üstyapı Projeler Şube Müdürlüğü Doğrudan Hizmet Alımı (KHK), Danışmanlık, Müşavirlik, Kontrolörlük ve Fizibilite Hizmetleri Alımı yer alıyor.							
Stratejik Yönetim Faaliyetleri	Strateji Geliştirme DB	28.640.000	3.233.600	10.950.000	0	0	42.823.600
Bu faaliyet kapsamında; Raporlama ve Yayılım Çalışmaları, Dönemsel Analizler ve Araştırmalar, Yönetimsel Sistem ve Model Geliştirme Çalışmaları yer alıyor.							
İç Kontrol Sistemi ve Risk Yönetimi Faaliyetleri	Strateji Geliştirme DB	3.580.000	404.200	0	0	0	3.984.200
Genel Toplam		147.604.400	13.557.980	59.700.000	0	960.800.000	1.181.662.380

A9

H5

AMAÇ

A9 - Kurumsal Yapımızı ve İş Modelimizi Adil, Katılımcı ve Yenilikçi Yöntemlerle Geliştirmek

HEDEF

A9H5 - Vatandaş Deneyimini Dikkate Alarak Tüm Paydaşların Karar Alma ve Çözüm Süreçlerine Eşit ve Etkin Katılımını Sağlamak

PERFORMANS HEDEFİ TABLOSU

Performans Göstergeleri	Ölçü	2023	2024 Tahmini	2025
Gerçekleştirilen Muhtarlık Ziyareti Sayısı	Adet	12.593	12.710	12.280
Yıl içerisinde Yapılan İlçe Muhtarları Yönetişim Toplantı Sayısı	Adet	39	39	39
Çözüm Merkezi ALO 153'e Gelen Çağrıların Karşılama Oranı	%	96	97	98
Halkla İlişkiler İletişim Faaliyetlerinden Genel Memnuniyet Oranı	%	90	90	91
Çözüm Merkezi ALO 153'de Kullanılan Dil Sayısı	Adet	4	4	7
Düzenlenen Mahalle Yönetişim Toplantısı Sayısı	Adet	-	5	20

Faaliyetler	Kaynak İhtiyacı 2025 (TL)		
	Bütçe	Bütçe Dışı	Toplam
Kurumsal Tanıtım Faaliyetleri	1.608.403.070	0	1.608.403.070
Halkla İlişkilere Yönelik Faaliyetler	5.196.202.700	0	5.196.202.700
Muhtarlara ve Mahallelere Yönelik Faaliyetler	686.709.540	0	686.709.540
Kent Konseyine Destek Çalışmaları	46.692.700	0	46.692.700
Hizmet Kalitesi Ölçümü ve Kamuoyu Araştırmaları	14.258.560	0	14.258.560
Paydaşlarla İlişkiler ve Yönetişim Faaliyetleri	207.520.000	0	207.520.000
Genel Toplam	7.759.786.570	0	7.759.786.570

FAALİYET MALİYETLERİ TABLOSU

Faaliyet Adı	Sorumlu Harcama Birimi	Ekonomik Kod (2025)					Toplam Kaynak İhtiyacı
		-01- Personel Giderleri	-02- SGK Giderleri	-03- Mal ve Hizmet Alım Giderleri	-05- Cari Transferler	-06- Sermaye Giderleri	
Kurumsal Tanıtım Faaliyetleri	Basın Yayın ve Halkla İlişkiler DB, Emlak Yönetimi DB, Fen İşleri DB, Ulaşım DB	30.378.300	3.024.770	1.535.000.000	0	40.000.000	1.608.403.070
Bu faaliyet kapsamında; Bilgilendirme Hizmet Giderleri, İstanbul Genelî Muhtelif Organizasyonların Açılış Temel Atma Hizmet Alımı, Reklam Etkinlikleri Çalışmaları, UKOME Toplantı ve Yönetişim Faaliyetlerinin Yürütülmesi yer alıyor.							
Halkla İlişkilere Yönelik Faaliyetler	Basın Yayın ve Halkla İlişkiler DB	24.198.300	2.594.400	4.783.410.000	0	386.000.000	5.196.202.700
Bu faaliyet kapsamında; Yüz Yüze İletişim Hizmetlerinin Yürütümü, Hizmet Tanıtımı, Bilgilendirme ve Gezi Organizasyonu Yürütümü, Çözüm Merkezi Hizmetleri Yürütümü, Halkla İlişkiler Şube Müdürlüğü Doğrudan Hizmet Alımı (KHK) yer alıyor.							
Muhtarlara ve Mahallelere Yönelik Faaliyetler	Fen İşleri DB, Muhtarlık İşleri DB	18.293.200	1.386.340	115.400.000	12.000.000	539.630.000	686.709.540
Bu faaliyet kapsamında; İstanbul Genelî 39 Adet Tip Muhtarlık Hizmet Binası İnşaatı, Muhtarlara ve Muhtarlık Faaliyetlerine Yönelik Destek Çalışmaları, Mahalle Evleri Yapımı, Muhtarlıklar Destek Hizmetleri Şube Müdürlüğü Doğrudan Hizmet Alımı (KHK), Muhtarlık Faaliyetlerine Yönelik Mal, Malzeme, Makine ve Teçhizat Alımları, Muhtarlık Ziyaretleri ve Yönetişim Koordinasyon Toplantılarının Gerçekleştirilmesi yer alıyor.							
Kent Konseyine Destek Çalışmaları	Basın Yayın ve Halkla İlişkiler DB, Dış İlişkiler DB, Kültür DB, Satınalma DB, Sosyal Hizmetler DB, Strateji Geliştirme DB	12.205.000	1.429.700	33.058.000	0	0	46.692.700
Bu faaliyet kapsamında; Sosyal Hizmetlere Yönelik Kent Konseyine Destek Faaliyetleri, Kent Konseyi Etkinlik ve Organizasyonlarına Destek, Kent Konseyi Ofis Gereçleri, Teknolojik Ekipmanlar vb. Sarf Malzemeleri Temini, Kent Konseyi Sekreteryası ve Destek Çalışmaları, Kent Konseyi Basım ve Yayın Faaliyetleri, Kent Konseyi Yurt Dışı Organizasyonlarına Destek yer alıyor.							
Hizmet Kalitesi Ölçümü ve Kamuoyu Araştırmaları	Strateji Geliştirme DB	10.801.800	956.760	2.500.000	0	0	14.258.560
Bu faaliyet kapsamında; Hizmet Kalitesi Yönetimi Çalışmaları yer alıyor.							
Paydaşlarla İlişkiler ve Yönetişim Faaliyetleri	Basın Yayın ve Halkla İlişkiler DB	3.170.000	350.000	204.000.000	0	0	207.520.000
Bu faaliyet kapsamında; Sivil Toplum Kuruluşları Merkezi Kurulması, Sivil Toplum Kuruluşları ile Veri Tabanı Çalışma ve Afet Dayanışma Projesi, Sivil Toplum Kuruluşları İletişimi Veri Tabanı Uygulama Projesi, Sivil Toplum Kuruluşlarına Yönelik Sosyal ve Kültürel Hizmetler Kapsamında Saha Çalışmaları, Sivil Toplum Kuruluşlarına Yönelik İletişim Faaliyetleri, Sivil Toplum Kuruluşlarına Yönelik Etkinlik, Organizasyon ve Yönetişim Faaliyetlerinin Yürütülmesi yer alıyor.							
Genel Toplam		99.046.600	9.741.970	6.673.368.000	12.000.000	965.630.000	7.759.786.570

A9

H6

AMAÇ

A9 - Kurumsal Yapımızı ve İş Modelimizi Adil, Katılımcı ve Yenilikçi Yöntemlerle Geliştirmek

HEDEF

A9H6 - Kurumsal Yapımızı ve İtibarımızı Güçlendirmek

PERFORMANS HEDEFİ TABLOSU

Performans Göstergeleri	Ölçü	2023	2024 Tahmini	2025
Meclis Kararlarının WEB Ortamına Aktarılma Süresi	Gün	5	5	4
Mihmandarlık, Ağırhama Hizmeti Verilen Yabancı Konuk Sayısı	Kişi	438	500	600
Kurum Lehine Sonuçlanan Dava Oranı	%	70,5	70	71
Kurumsal Evrak Akışını Dijitalleştirme Oranı	%	-	60	65

Faaliyetler	Kaynak İhtiyacı 2025 (TL)		
	Bütçe	Bütçe Dışı	Toplam
Karar, Onay, Arşiv ve Yazı İşleri Yönetimi	233.420.000	0	233.420.000
Basın Yayın Faaliyetleri	140.233.500	0	140.233.500
Ulusal ve Uluslararası Kuruluşlara Üyelik ve Etkinliklerine Katılım	1.187.605.570	0	1.187.605.570
Dış İlişkiler Yönetimi	51.782.250	0	51.782.250
Kurumun Hukuki İşlemlerinin Yürütülmesi	223.351.000	0	223.351.000
Teftiş Faaliyetleri	72.343.000	0	72.343.000
Genel Toplam	1.908.735.320	0	1.908.735.320

FAALİYET MALİYETLERİ TABLOSU

Faaliyet Adı	Sorumlu Harcama Birimi	Ekonomik Kod (2025)						Toplam Kaynak İhtiyacı
		-01- Personel Giderleri	-02- SGK Giderleri	-03- Mal ve Hizmet Alım Giderleri	-05- Cari Transferler	-06- Sermaye Giderleri	-07- Sermaye Transferleri	
Karar, Onay, Arşiv ve Yazı İşleri Yönetimi	Özel Kalem Müdürlüğü, Yazı İşleri ve Kararlar DB	214.390.000	19.030.000	0	0	0	0	233.420.000
Basın Yayın Faaliyetleri	Basın Yayın ve Halkla İlişkiler DB	29.245.400	3.017.100	90.721.000	0	17.250.000	0	140.233.500
Ulusal ve Uluslararası Kuruluşlara Üyelik ve Etkinliklerine Katılım	Çevre Koruma ve Kontrol DB, Dış İlişkiler DB, Kültür Varlıkları DB, Mali Hizmetler DB, Sağlık İşleri DB, Strateji Geliştirme DB, Ulaşım DB	19.183.600	1.791.970	11.700.000	643.830.000	0	511.100.000	1.187.605.570
Dış İlişkiler Yönetimi	Dış İlişkiler DB	7.335.000	647.250	43.800.000	0	0	0	51.782.250
Kurumun Hukuki İşlemlerinin Yürütülmesi	1. Hukuk Müşavirliği	201.260.000	22.091.000	0	0	0	0	223.351.000
Teftiş Faaliyetleri	Teftiş Kurulu Başkanlığı	65.230.000	7.113.000	0	0	0	0	72.343.000
Genel Toplam		536.644.000	53.690.320	146.221.000	643.830.000	17.250.000	511.100.000	1.908.735.320

A9**H7****AMAÇ****A9 - Kurumsal Yapımızı ve İş Modelimizi Adil, Katılımcı ve Yenilikçi Yöntemlerle Geliştirmek****HEDEF****A9H7 - Kurumsal Bilgi Teknolojileri Altyapısını ve Dijital Hizmet Kanallarını Geliştirmek****PERFORMANS HEDEFİ TABLOSU**

Performans Göstergeleri	Ölçü	2023	2024 Tahmini	2025
Yıl İçinde Yapımı Tamamlanan İBB'ye Ait Fiberoptik Altyapı Uzunluğu	Km	150	100	60
Telsiz Sistemlerinin Aktif Olma Oranı	%	99	99	99
Anadolu Yakası'nda İkinci Veri Merkezinin "Data-İstanbul" Kurulması Oranı	%	-	-	10
Bilgi Teknolojileri Son Kullanıcı Arızalarına Müdahale Süresi	Dakika	-	60	60
Yapay Zeka Destekli Toplam Uygulama Sayısı	Adet	-	-	10

Faaliyetler	Kaynak İhtiyacı 2025 (TL)		
	Bütçe	Bütçe Dışı	Toplam
Bilgi Güvenliği	73.163.900	0	73.163.900
Kurum içi Bilişim Teknolojilerine Yönelik Destek Hizmetleri	1.682.686.600	0	1.682.686.600
Genişbant Haberleşme Altyapı Çalışmaları	300.721.540	0	300.721.540
Haberleşme Hizmetlerine Yönelik Altyapı Çalışmaları	1.499.343.380	0	1.499.343.380
Bilgi Teknolojileri Altyapı Çalışmaları	711.281.620	0	711.281.620
Mevcut ve Yeni Uygulamalara Yapay Zeka Desteği Getirilmesi	58.841.490	0	58.841.490
Genel Toplam	4.326.038.530	0	4.326.038.530

FAALİYET MALİYETLERİ TABLOSU

Faaliyet Adı	Sorumlu Harcama Birimi	Ekonomik Kod (2025)					Toplam Kaynak İhtiyacı
		-01- Personel Giderleri	-02- SGK Giderleri	-03- Mal ve Hizmet Alım Giderleri	-05- Cari Transferler	-06- Sermaye Giderleri	
Bilgi Güvenliği	Bilgi İşlem DB	2.877.000	286.900	50.000.000	0	20.000.000	73.163.900
Bu faaliyet kapsamında; Siber Güvenlik Çözümleri yer alıyor.							
Kurum İçi Bilişim Teknolojilerine Yönelik Destek Hizmetleri	Bilgi İşlem DB, Emlak Yönetimi DB	28.684.000	2.954.600	651.996.000	0	999.052.000	1.682.686.600
Bu faaliyet kapsamında; Bilgi İşlem Dairesi Başkanlığı Sorumluluğundaki Envanterlerin Sayımı ve Kayıt Altına Alınması, Kurum İçi Bilişim Teknolojilerine Yönelik Mal, Malzeme, Makine ve Teçhizat Alımları, Veri Yönetimi, Lisans Alımı ve Güncelleme, Uygulama Geliştirme, Bakım ve Destek, PDKS Yazılım Geliştirme ve Bakım İşletim Hizmeti, Bilişim Altyapısı Yenileme ve Genişletme, Bilişim Sistemleri Güncelleme, Bakım ve Destek, İBB Bünyesindeki Birimlerin İhtiyaçları Kapsamında Data Network Malzeme Alımı yer alıyor.							
Genişbant Haberleşme Altyapı Çalışmaları	Bilgi İşlem DB	3.443.400	373.140	0	0	296.905.000	300.721.540
Bu faaliyet kapsamında; İstanbul Geneli Haberleşme Altyapılarının ve Saha Dolaplarının Kontrol ve Tespiti, Fiber-Optik Altyapı ve Kablo İşletim Bakım ve Onarımı, Fiber-Optik Altyapı Genişleme ve Kablo Tesisi yer alıyor.							
Haberleşme Hizmetlerine Yönelik Altyapı Çalışmaları	Bilgi İşlem DB	8.799.800	953.580	529.227.000	0	960.363.000	1.499.343.380
Bu faaliyet kapsamında; Sayısal Telsiz Sistemi, İBBWiFi Mobil İletişim Aracı, İBB WiFi İyileştirmeleri, Yedek Mobil ve Sabit Telekomünikasyon Hizmetlerinin Alımı, Kamera ve Güvenlik Sistemleri İşletim Bakım ve Onarımı, Yangın ve Hırsız Alarm Sistemleri Servis Bakım Onarım Hizmeti, Telefon Santralleri İşletim Bakım ve Onarımı, Kablosuz Haberleşme Sistemleri Altyapı Genişleme, Telsiz Haberleşme Sistemleri İşletim Bakım ve Onarımı, Mobil ve Sabit Telekomünikasyon Hizmetlerinin Alımı, Kesintisiz Güç Kaynağı Bakım Onarım ve Genişletilmesi, Elektronik Sistemler Şube Müdürlüğü Doğrudan Hizmet Alımı (KHK), Veri Merkezi Tesis ve Altyapı İşletim Bakım ve Onarımı yer alıyor.							
Bilgi Teknolojileri Altyapı Çalışmaları	Bilgi İşlem DB	25.485.200	2.570.420	275.001.000	0	408.225.000	711.281.620
Bu faaliyet kapsamında; İBB Veri Merkezi Felaket Kurtarma Merkezi, Veri Merkezi Kurulumu ve Geliştirilmesi, Dijital İkiz Çalışmaları, Bilgi Teknolojileri Şube Müdürlüğü Doğrudan Hizmet Alımı (KHK), Kamera ve Güvenlik Sistemleri Altyapı Genişleme, Akıllı Şehir Yönetim Sistem Çalışmaları yer alıyor.							
Mevcut ve Yeni Uygulamalara Yapay Zeka Desteği Getirilmesi	Bilgi İşlem DB	3.505.400	336.090	15.000.000	0	40.000.000	58.841.490
Bu faaliyet kapsamında; Büyük Veri ve Yapay Zeka Uygulamaları yer alıyor.							
Genel Toplam		72.794.800	7.474.730	1.521.224.000	0	2.724.545.000	4.326.038.530

A9

AMAÇ

A9 - Kurumsal Yapımızı ve İş Modelimizi Adil, Katılımcı ve Yenilikçi Yöntemlerle Geliştirmek

H8

HEDEF

A9H7 - İç Denetim Uygulamalarının Etkinliğini Güçlendirmek

PERFORMANS HEDEFİ TABLOSU

Performans Göstergeleri	Ölçü	2023	2024 Tahmini	2025
Denetim Programının Gerçekleşme Oranı	%	95	95	95
Denetim Programında Bilgi Teknolojileri ve Performans Denetimi Oranı	%	-	-	5
İç Denetim Faaliyetlerinin Kamu İç Denetim Standartlarına Uyum Oranı	%	-	-	80
Denetlenen Birimlerin Memnuniyet Oranı	%	-	-	80

Faaliyetler	Kaynak İhtiyacı 2025 (TL)		
	Bütçe	Bütçe Dışı	Toplam
İç Denetim	36.696.000	0	36.696.000
Genel Toplam	36.696.000	0	36.696.000

Faaliyet Adı	Sorumlu Harcama Birimi	Ekonomik Kod (2025)					Toplam Kaynak İhtiyacı
		-01- Personel Giderleri	-02- SGK Giderleri	-03- Mal ve Hizmet Alım Giderleri	-05- Cari Transferler	-06- Sermaye Giderleri	
İç Denetim	İç Denetim Birimi Başkanlığı	33.160.000	3.436.000	100.000	0	0	36.696.000
Bu faaliyet kapsamında; Raporlama, Risk Yönetimi, Denetim Teknik ve Araçları, Bilgi Toplama Yöntemleri, İletişim ve Sunum Tekniklerine Yönelik Eğitimler, Denetim Yöntemlerine Göre (Bilgi Teknolojileri Denetimi, Performans Denetimi, Mali Denetim vb.) Denetimlerin Yapılabilmesine Yönelik Eğitimler, İç Denetimin Etkin Bir Şekilde Uygulanmasına Yönelik Mesleki Eğitimler yer alıyor.							
Genel Toplam		33.160.000	3.436.000	100.000	0	0	36.696.000





İdarenin Toplam Kaynak İhtiyacı

İDARE PERFORMANS TABLOSU

Hedef Kodu	Faaliyet	Bütçe İçi		Bütçe Dışı		Toplam	
		TL	PAY (%)	TL	PAY (%)	TL	PAY (%)
A1H1	Afet ve Acil Durum Odaklı Risk Analiz Çalışmaları	356.572.360	0,1	0	0	356.572.360	0,1
A1H1	Riskli Yapı, Altyapı Yenileme ve Güçlendirmelerine Yönelik Analiz,Tespit ve Uygulama Çalışmaları	1.093.294.290	0,31	0	0	1.093.294.290	0,31
A1H1	Kentsel Dönüşüme Yönelik Analiz, Tespit, Plan ve Proje Çalışmaları	3.258.519.530	0,91	0	0	3.258.519.530	0,91
A1H1	Kentsel Dönüşüme Yönelik Uygulama Çalışmaları	5.459.774.960	1,53	0	0	5.459.774.960	1,53
A1H1	Konut Üretim Çalışmaları	525.509.580	0,15	0	0	525.509.580	0,15
A1H1	Kentsel Dönüşüme Yönelik Bilgilendirme ve Farkındalık Faaliyetleri	106.274.530	0,03	0	0	106.274.530	0,03
A1H2	Kentsel Donatı Alanlarının Düzenlemesi	4.865.583.350	1,36	0	0	4.865.583.350	1,36
A1H2	İlan ve Reklam Elemanlarının Değerlendirilmesi	84.569.320	0,02	0	0	84.569.320	0,02
A1H2	Kentsel Tasarım Çalışmaları	1.168.822.470	0,33	0	0	1.168.822.470	0,33
A1H3	Kent Bilgi Sistemi Altyapı Çalışmaları	443.612.460	0,12	0	0	443.612.460	0,12
A1H3	Akıllı Şehir Uygulamaları	282.312.610	0,08	0	0	282.312.610	0,08
A1H4	Şehir Planlama Çalışmaları	826.937.780	0,23	0	0	826.937.780	0,23
A1H4	Harita Çalışmaları	109.242.800	0,03	0	0	109.242.800	0,03
A1H5	Bütünleşik Afet Yönetim Sistemi	125.547.900	0,04	0	0	125.547.900	0,04
A1H5	Acil Sağlık ve Hasta Nakil Hizmetleri	1.015.884.310	0,28	0	0	1.015.884.310	0,28
A1H5	Afet ve Acil Durum Koordinasyonu Faaliyetleri	1.369.089.360	0,38	0	0	1.369.089.360	0,38
A1H5	Afet ve Acil Duruma Yerinde Müdahale Çalışmaları	6.965.331.998	1,95	0	0	6.965.331.998	1,95
A1H5	Afet ve Acil Duruma Yönelik Araç ve Ekipman Temini	5.838.499.013	1,63	0	0	5.838.499.013	1,63
A1H5	Afet ve Acil Durum Eğitim ve Farkındalık Artırma Faaliyetleri	552.188.032	0,15	0	0	552.188.032	0,15
A1H5	Afet ve Acil Duruma Yönelik Yapım ve Bakım-Onarımı	531.982.880	0,15	0	0	531.982.880	0,15
A1H6	İmar Denetimleri ve Yaptırımlarının Uygulanması	360.951.040	0,1	0	0	360.951.040	0,1
A1H6	İmar Uygulamaları	122.526.760	0,03	0	0	122.526.760	0,03
A2H1	Raylı Sistem Yapım Çalışmaları	29.493.275.800	8,24	0	0	29.493.275.800	8,24
A2H1	Raylı Sistem Araç Temini	8.844.685.000	2,47	0	0	8.844.685.000	2,47
A2H1	Raylı Sistem Bakım, Onarım ve Modernizasyon Çalışmaları	2.691.758.500	0,75	0	0	2.691.758.500	0,75
A2H1	Raylı Sistem Etüd, Projelendirme ve Proje Revizyon Çalışmaları	925.098.000	0,26	0	0	925.098.000	0,26
A2H2	Toplu Ulaşım Hizmetlerinin Ruhsatlandırılması ve Denetlenmesi	625.679.550	0,17	0	0	625.679.550	0,17

İDARE PERFORMANS TABLOSU (DEVAMI)

Hedef Kodu	Faaliyet	Bütçe İçi		Bütçe Dışı		Toplam	
		TL	Pay (%)	TL	Pay (%)	TL	Pay (%)
A2H2	Toplu Ulaşım Hizmetlerinde; Fiziki, Ücret, Zaman, Görsel / Dijital Entegrasyonun Sağlanması	157.109.150	0,04	0	0	157.109.150	0,04
A2H2	Aktarma Alanı Çalışmaları	551.295.330	0,15	0	0	551.295.330	0,15
A2H2	Toplu Ulaşım Hizmetlerinin Tamamında Elektronik Ödeme Sistemlerine Geçilmesi	1.204.609.150	0,34	0	0	1.204.609.150	0,34
A2H2	Sosyal Amaçlı Toplu Ulaşım Destek Faaliyetleri	46.009.464.950	12,86	0	0	46.009.464.950	12,86
A2H3	Deniz Yapıları Yapım ve Bakım-Onarımı	1.076.018.820	0,3	0	0	1.076.018.820	0,3
A2H3	Deniz Ulaşımına Yönelik Planlama ve Projelendirme Çalışmaları	6.230.860.550	1,74	0	0	6.230.860.550	1,74
A2H3	Düşük Kapasiteli Denizyolu Araç Alımı	4.609.150	0	0	0	4.609.150	0
A2H4	Akıllı Ulaşım Çalışmaları	6.402.699.830	1,79	0	0	6.402.699.830	1,79
A2H4	Yatay ve Düşey Trafik İşaretleme Çalışmaları	2.879.415.180	0,8	0	0	2.879.415.180	0,8
A2H4	Trafik Eğitim ve Bilinçlendirme Çalışmaları	518.263.830	0,14	0	0	518.263.830	0,14
A2H4	İstanbul Sürdürülebilir Kentsel Ulaşım Planı Çalışmaları	168.744.940	0,05	0	0	168.744.940	0,05
A2H5	Altyapıya Yönelik Koordinasyon Faaliyetleri	7.134.400	0	0	0	7.134.400	0
A2H6	Karayolu Sistemleri Planlama Çalışmaları	752.143.850	0,21	0	0	752.143.850	0,21
A2H6	Karayolu Sistemleri Yapım Çalışmaları	9.562.715.200	2,67	0	0	9.562.715.200	2,67
A2H6	Karayolu Sistemleri Bakım - Onarım Çalışmaları	29.517.742.780	8,25	0	0	29.517.742.780	8,25
A2H6	Otopark Çalışmaları	3.686.969.380	1,03	0	0	3.686.969.380	1,03
A2H6	Trafik Sirkülasyon ve Geometrik Düzenleme Çalışmaları	115.798.250	0,03	0	0	115.798.250	0,03
A2H6	Şehir Lojistiği ve Otogar Çalışmaları	1.697.048.200	0,47	0	0	1.697.048.200	0,47
A2H6	Karayolu Tüneli Çalışmaları	103.931.200	0,03	0	0	103.931.200	0,03
A2H7	Yayalaştırma, Meydan ve Cadde Düzenlemeleri	1.204.762.330	0,34	0	0	1.204.762.330	0,34
A2H7	Bisiklet Yolu Çalışmaları	1.263.752.450	0,35	0	0	1.263.752.450	0,35
A2H7	Ulaşım Hizmetlerine Yönelik Erişilebilirlik Faaliyetleri	9.876.750	0	0	0	9.876.750	0
A3H1	Atık Yönetim Tesislerinin İşletilmesi	5.030.066.560	1,41	0	0	5.030.066.560	1,41
A3H1	Atık Yönetim Tesisleri Yapım ve Bakım-Onarımı	619.896.170	0,17	0	0	619.896.170	0,17
A3H1	Atık Yönetimi Eğitim ve Bilinçlendirme Çalışmaları	43.360.260	0,01	0	0	43.360.260	0,01
A3H1	Deniz Araçlarından Atık Alım Faaliyetleri	957.625.680	0,27	0	0	957.625.680	0,27
A3H2	Aydınlatma Faaliyetleri	1.779.777.680	0,5	0	0	1.779.777.680	0,5
A3H2	Enerji Verimliliği Çalışmaları	1.020.574.280	0,29	0	0	1.020.574.280	0,29
A3H2	Yenilenebilir Enerji Faaliyetleri	123.116.040	0,03	0	0	123.116.040	0,03
A3H3	Kentsel Açık ve Yeşil Alanlar Oluşturmaya Yönelik Proje, Tasarım ve Uygulama Faaliyetleri	7.629.929.240	2,13	0	0	7.629.929.240	2,13
A3H3	Kentsel Açık ve Yeşil Alanlarının İyileştirilmesine ve Geliştirilmesine Yönelik Çalışmalar	12.174.944.600	3,4	0	0	12.174.944.600	3,4

İDARE PERFORMANS TABLOSU (DEVAMI)

Hedef Kodu	Faaliyet	Bütçe İçi		Bütçe Dışı		Toplam	
		TL	Pay (%)	TL	Pay (%)	TL	Pay (%)
A3H3	Kent Kimliğini Oluşturmaya Yönelik Kent Donatıları Temini	3.334.385.200	0,93	0	0	3.334.385.200	0,93
A3H3	Kentsel Açık ve Yeşil Alanlarda Taktiksel Şehircilik ve Rekreasyon Faaliyetleri	13.301.400	0	0	0	13.301.400	0
A3H3	Sosyal İhtiyaçlara Yönelik Şehir Tuvaletleri Temini ve İşletilmesi	6.602.800	0	0	0	6.602.800	0
A3H3	Kentsel Açık ve Yeşil Alanların Yönetimine ve Önemine Yönelik Faaliyetler	276.585.850	0,08	0	0	276.585.850	0,08
A3H4	Çevre Bilincinin Geliştirilmesi	68.062.480	0,02	0	0	68.062.480	0,02
A3H4	Ana Arter ve Meydan Temizliği	3.539.111.540	0,99	0	0	3.539.111.540	0,99
A3H4	Çevre Laboratuvar ve Kapasite Geliştirme Faaliyetleri	315.813.000	0,09	0	0	315.813.000	0,09
A3H4	Hafriyat ve İnşaat Yıkıntı Atığı Kirliliğinin Engellenmesi	1.256.224.000	0,35	0	0	1.256.224.000	0,35
A3H4	Hava Kalitesinin Korunması ve İzlenmesi	112.299.000	0,03	0	0	112.299.000	0,03
A3H4	Gürültü Kirliliğinin Engellenmesi	245.140.000	0,07	0	0	245.140.000	0,07
A3H4	Bitkisel Atık Yağ Denetimleri	36.897.000	0,01	0	0	36.897.000	0,01
A3H4	Deniz Yüzeyi, Kıyı ve Plajların Temizlenmesi	29.556.560	0,01	0	0	29.556.560	0,01
A3H4	Dere Islahları	2.508.579.500	0,7	0	0	2.508.579.500	0,7
A3H4	Marmara Denizi ve İstanbul Boğazına Mansaplı Dereağzılarının ve Halic'in Dip Çamuru Çıkarılarak Temizlenmesi	5.373.920	0	0	0	5.373.920	0
A3H5	Anıt ve Korumaya Değer Ağaçları Koruma Faaliyetleri	13.365.660	0	0	0	13.365.660	0
A3H5	Kent Ekosistemini ve Biyoçeşitliliği Koruma ve Geliştirme Faaliyetleri	124.103.340	0,03	0	0	124.103.340	0,03
A3H6	İklim Değişikliği ile Mücadele Faaliyetleri	16.356.200	0	0	0	16.356.200	0
A3H6	İklim Değişikliğine Uyum Çalışmaları	2.474.600	0	0	0	2.474.600	0
A3H6	Sera Gazı Emisyonu Azaltım Çalışmaları	22.831.400	0,01	0	0	22.831.400	0,01
A3H6	İklim Değişikliği Farkındalığının Artırılması	18.492.000	0,01	0	0	18.492.000	0,01
A4H1	Turizme Yönelik Faaliyetler	391.645.240	0,11	0	0	391.645.240	0,11
A4H2	Girişimcilik Faaliyetleri	48.971.340	0,01	0	0	48.971.340	0,01
A4H3	Meslek Edindirme ve Hayat Boyu Öğrenme Faaliyetleri	4.961.807.040	1,39	0	0	4.961.807.040	1,39
A4H3	İstihdama Yönelik Ofis Çalışmaları	50.890.960	0,01	0	0	50.890.960	0,01
A4H4	Bitkisel Üretimi ve Balıkçılığı Destekleme Faaliyetleri	622.172.000	0,17	0	0	622.172.000	0,17
A4H4	Hayvancılığı Destekleme Faaliyetleri	94.072.400	0,03	0	0	94.072.400	0,03
A5H2	Sosyal İhtiyaçlara Yönelik Destek Amaçlı Yapım ve Bakım-Onarım Çalışmaları	1.490.391.020	0,42	0	0	1.490.391.020	0,42
A5H1	Aynı ve Nakdi Sosyal Destek Hizmetleri	11.849.220.000	3,31	0	0	11.849.220.000	3,31
A5H1	İl Dışı Afet Bölgelerine Yönelik Faaliyet ve Harcamalar	420.745.424	0,12	0	0	420.745.424	0,12
A5H2	Engellilere Yönelik Hizmetler	1.625.308.800	0,45	0	0	1.625.308.800	0,45
A5H2	Çocuklara Yönelik Hizmetler	3.836.563.122	1,07	0	0	3.836.563.122	1,07

İDARE PERFORMANS TABLOSU (DEVAMI)

Hedef Kodu	Faaliyet	Bütçe İçi		Bütçe Dışı		Toplam	
		TL	Pay (%)	TL	Pay (%)	TL	Pay (%)
A5H2	Gençlere Yönelik Hizmetler	5.362.535.130	1,5	0	0	5.362.535.130	1,5
A5H2	Kadın ve Aileye Yönelik Hizmetler	1.658.077.540	0,46	0	0	1.658.077.540	0,46
A5H2	Evsizlere Yönelik Hizmetler	131.815.110	0,04	0	0	131.815.110	0,04
A5H2	Şehit Yakınları ve Gazilere Yönelik Hizmetler	141.907.000	0,04	0	0	141.907.000	0,04
A5H2	Sosyal Kampanya Faaliyetleri	1.171.200	0	0	0	1.171.200	0
A5H2	Göçmen Grupların Sosyal Uyumunu Desteklemeye Yönelik Hizmetler	2.342.400	0	0	0	2.342.400	0
A5H2	Yerel Eşitlik Faaliyetleri	1.992.100	0	0	0	1.992.100	0
A5H3	Mezarlık Alanlarının Yapım ve Bakım-Onarımı	4.290.175.080	1,2	0	0	4.290.175.080	1,2
A5H3	Cenaze ve Defin Hizmetleri	3.585.908.740	1	0	0	3.585.908.740	1
A5H3	Dini Kurum ve Topluluklara Yönelik Hizmetler	4.508.500	0	0	0	4.508.500	0
A5H4	Hallerin Yönetimi	3.275.602.890	0,92	0	0	3.275.602.890	0,92
A5H4	Sağlıklı ve Ekonomik Gıda Hizmetleri	101.517.500	0,03	0	0	101.517.500	0,03
A6H1	Spor Malzemesi Desteği	304.283.920	0,09	0	0	304.283.920	0,09
A6H1	Spora Yönelik Organizasyon, Planlama ve Farkındalık Çalışmaları	1.178.150.540	0,33	0	0	1.178.150.540	0,33
A6H1	2027 Avrupa Oyunları ve Olimpiyat Oyunları Hazırlık Çalışmaları	5.578.560	0	0	0	5.578.560	0
A6H1	Spora Yönelik Tesis İşletmeciliği	5.229.319.840	1,46	0	0	5.229.319.840	1,46
A6H1	Spor Tesisi Yapım ve Bakım-Onarımı	3.393.796.480	0,95	0	0	3.393.796.480	0,95
A6H2	Yaş Almış Bireylere Yönelik Hizmetler	2.502.263.540	0,7	0	0	2.502.263.540	0,7
A6H2	Bağımlılıkla Mücadele Çalışmaları	174.623.000	0,05	0	0	174.623.000	0,05
A6H2	Toplum Ruh Sağlığı Hizmetleri	19.841.850	0,01	0	0	19.841.850	0,01
A6H2	Evde Bakım Hizmetleri	26.865.780	0,01	0	0	26.865.780	0,01
A6H2	Ayakta Teşhis ve Tedavi Hizmetleri	1.157.597.340	0,32	0	0	1.157.597.340	0,32
A6H2	Sağlık Hizmetlerine Yönelik Tedarik Faaliyetleri	958.814.080	0,27	0	0	958.814.080	0,27
A6H2	Vektörlerle Mücadele ve Uygulama Çalışmaları	661.062.380	0,18	0	0	661.062.380	0,18
A6H2	İş Sağlığı Güvenliği ve Meslek Hastalıkları Araştırma Hizmetleri	44.089.120	0,01	0	0	44.089.120	0,01
A6H2	Sağlık Merkezleri Yapım, Bakım ve Onarımı	1.142.801.540	0,32	0	0	1.142.801.540	0,32
A6H3	Kütüphanecilik Hizmetleri	297.545.620	0,08	0	0	297.545.620	0,08
A6H3	Kütüphanecilik Çalışmalarına Yönelik Etkinlik ve Organizasyonlar	7.757.730	0	0	0	7.757.730	0
A6H4	Hayvan Sağlığı Hizmetleri	942.944.140	0,26	0	0	942.944.140	0,26
A6H5	Kültürel Etkinliklerin Planlanması ve Gerçekleştirilmesi	5.817.560.400	1,63	0	0	5.817.560.400	1,63
A6H5	Kültür Yapıları Yapım ve Bakım-Onarımı	1.704.361.280	0,48	0	0	1.704.361.280	0,48
A6H5	Kültürel Etkinliklerin Tanıtılması ve Duyurulması	5.023.500	0	0	0	5.023.500	0
A6H6	Toplum Düzenine Yönelik Ruhsatlandırma ve Denetim Faaliyetleri	2.831.733.040	0,79	0	0	2.831.733.040	0,79
A7H1	Kültür ve Tabiat Varlıklarına Yönelik Denetim ve İzin Çalışmaları	62.860.500	0,02	0	0	62.860.500	0,02

İDARE PERFORMANS TABLOSU (DEVAMI)

Hedef Kodu	Faaliyet	Bütçe İçi		Bütçe Dışı		Toplam	
		TL	Pay (%)	TL	Pay (%)	TL	Pay (%)
A7H1	Kültür ve Tabiat Varlıklarının Yapım, Bakım-Onarım ve Restorasyonu	3.054.988.090	0,85	0	0	3.054.988.090	0,85
A7H1	Kültür Varlıkları ile Kültürel Yaşam Merkezlerinin Koruma ve İşlevlendirilmesi	9.090.700	0	0	0	9.090.700	0
A7H2	Müzecilik Hizmetleri	2.814.809.470	0,79	0	0	2.814.809.470	0,79
A7H2	Müzelerde Gerçekleştirilen Organizasyon ve Etkinlikler	33.191.820	0,01	0	0	33.191.820	0,01
A7H3	Kültür ve Tabiat Varlıklarına Yönelik Ar-Ge ve Envanter Çalışmaları	156.566.720	0,04	0	0	156.566.720	0,04
A7H3	Kültürel Varlıklara Yönelik Bilişlendirme Çalışmaları	54.236.760	0,02	0	0	54.236.760	0,02
A7H3	Kültürel Mirasın Korunmasına Yönelik Bilişlendirme ve Tanıtım Çalışmaları	3.720.960	0	0	0	3.720.960	0
A8H1	Gayrimenkul Yönetimi	1.022.196.820	0,29	0	0	1.022.196.820	0,29
A8H1	Kamulaştırma Faaliyetleri	2.637.625.000	0,74	0	0	2.637.625.000	0,74
A8H2	Birim Fiyat İşlemleri	29.693.000	0,01	0	0	29.693.000	0,01
A8H2	Tedarik Yönetimi	5.945.429.890	1,66	0	0	5.945.429.890	1,66
A8H3	Hibe ve Fonlara Yönelik Faaliyetler	25.108.000	0,01	0	0	25.108.000	0,01
A8H3	Bütçe Yönetimi	102.301.600	0,03	0	0	102.301.600	0,03
A8H3	Gelir Yönetimi	101.811.000	0,03	0	0	101.811.000	0,03
A8H3	Mali Kontrol Yönetimi	19.876.000	0,01	0	0	19.876.000	0,01
A8H3	Kesin Hesap İşlemleri	30.566.000	0,01	0	0	30.566.000	0,01
A8H4	Finansman Yönetimi	24.437.400	0,01	0	0	24.437.400	0,01
A9H1	İştiraklere Yönelik Koordinasyon Faaliyetleri	452.820.000	0,13	0	0	452.820.000	0,13
A9H2	Kurumiçi Temizlik Hizmetleri	1.614.321.080	0,45	0	0	1.614.321.080	0,45
A9H2	Belediye Hizmet Araçları İhtiyaçlarının Karşlanması	1.999.492.800	0,56	0	0	1.999.492.800	0,56
A9H2	Personelin Ulaşım ve Servis Hizmetleri	1.363.952.380	0,38	0	0	1.363.952.380	0,38
A9H2	Kurumiçi Güvenlik Hizmeti	4.977.967.000	1,39	0	0	4.977.967.000	1,39
A9H2	Yemekhane Hizmetleri	4.915.666.000	1,37	0	0	4.915.666.000	1,37
A9H2	Hizmet Binaları Yapımı ve Bakım-Onarımı	3.279.661.860	0,92	0	0	3.279.661.860	0,92
A9H3	Hizmetiçi Eğitim Faaliyetleri	27.961.880	0,01	0	0	27.961.880	0,01
A9H3	İnsan Kaynakları Faaliyetleri	2.568.224.120	0,72	0	0	2.568.224.120	0,72
A9H3	İş Sağlığı ve Güvenliği Faaliyetleri	319.523.320	0,09	0	0	319.523.320	0,09
A9H3	Çalışan Bağlılığını Artırmaya Yönelik Faaliyetler	9.109.000	0	0	0	9.109.000	0
A9H3	Teşkilatlanma Çalışmaları	9.327.000	0	0	0	9.327.000	0
A9H4	Sürekli İyileştirme Faaliyetleri	31.617.040	0,01	0	0	31.617.040	0,01
A9H4	Proje Yönetimi Çalışmaları	1.103.237.540	0,31	0	0	1.103.237.540	0,31
A9H4	Stratejik Yönetim Faaliyetleri	42.823.600	0,01	0	0	42.823.600	0,01
A9H4	İç Kontrol Sistemi ve Risk Yönetimi Faaliyetleri	3.984.200	0	0	0	3.984.200	0
A9H5	Kurumsal Tanıtım Faaliyetleri	1.608.403.070	0,45	0	0	1.608.403.070	0,45
A9H5	Halkla İlişkilere Yönelik Faaliyetler	5.196.202.700	1,45	0	0	5.196.202.700	1,45

İDARE PERFORMANS TABLOSU (DEVAMI)

Hedef Kodu	Faaliyet	Bütçe İçi		Bütçe Dışı		Toplam	
		TL	Pay (%)	TL	Pay (%)	TL	Pay (%)
A9H5	Muhtarlara ve Mahallelere Yönelik Faaliyetler	686.709.540	0,19	0	0	686.709.540	0,19
A9H5	Kent Konseyine Destek Çalışmaları	46.692.700	0,01	0	0	46.692.700	0,01
A9H5	Hizmet Kalitesi Ölçümü ve Kamuoyu Araştırmaları	14.258.560	0	0	0	14.258.560	0
A9H5	Paydaşlarla İlişkiler ve Yönetişim Faaliyetleri	207.520.000	0,06	0	0	207.520.000	0,06
A9H6	Karar, Onay, Arşiv ve Yazı İşleri Yönetimi	233.420.000	0,07	0	0	233.420.000	0,07
A9H6	Basın Yayın Faaliyetleri	140.233.500	0,04	0	0	140.233.500	0,04
A9H6	Ulusal ve Uluslararası Kuruluşlara Üyelik ve Etkinliklerine Katılım	1.187.605.570	0,33	0	0	1.187.605.570	0,33
A9H6	Dış İlişkiler Yönetimi	51.782.250	0,01	0	0	51.782.250	0,01
A9H6	Kurumun Hukuki İşlemlerinin Yürütülmesi	223.351.000	0,06	0	0	223.351.000	0,06
A9H6	Teftiş Faaliyetleri	72.343.000	0,02	0	0	72.343.000	0,02
A9H7	Bilgi Güvenliği	73.163.900	0,02	0	0	73.163.900	0,02
A9H7	Kurum İçi Bilişim Teknolojilerine Yönelik Destek Hizmetleri	1.682.686.600	0,47	0	0	1.682.686.600	0,47
A9H7	Genişbant Haberleşme Altyapı Çalışmaları	300.721.540	0,08	0	0	300.721.540	0,08
A9H7	Haberleşme Hizmetlerine Yönelik Altyapı Çalışmaları	1.499.343.380	0,42	0	0	1.499.343.380	0,42
A9H7	Bilgi Teknolojileri Altyapı Çalışmaları	711.281.620	0,2	0	0	711.281.620	0,2
A9H7	Mevcut ve Yeni Uygulamalara Yapay Zekâ Desteği Getirilmesi	58.841.490	0,02	0	0	58.841.490	0,02
A9H8	İç Denetim	36.696.000	0,01	0	0	36.696.000	0,01
Hedef Maliyetleri Toplamı		357.728.145.000	86,2	0	0	357.728.145.000	86,2
Genel Yönetim Giderleri		55.196.355.000	13,3	0	0	55.196.355.000	13,3
Diğer İdarelere Transfer Edilecek Kaynaklar Toplamı		2.075.500.000	0,5	0	0	2.075.500.000	0,5
Genel Toplam		415.000.000.000	100	0	0	415.000.000.000	100

TOPLAM KAYNAK İHTİYACI TABLOSU

	Ekonomik Kod		Faaliyet Toplamı (TL)	Genel Yönetim Giderleri Toplamı (TL)	Diğer İdarelere Transfer Edilecek Kaynaklar Toplamı (TL)	Genel Toplam (TL)
Bütçe Kaynak İhtiyacı	01	Personel Giderleri	15.063.000.000	0	0	15.063.000.000
	02	SGK Devlet Primi Giderleri	1.532.312.000	0	0	1.532.312.000
	03	Mal ve Hizmet Alım Giderleri	85.067.579.000	4.464.190.000	0	89.531.769.000
	04	Faiz Giderleri	0	16.776.000.000	0	16.776.000.000
	05	Cari Transferler	36.017.290.000	6.273.713.000	2.075.500.000	44.366.503.000
	06	Sermaye Giderleri	202.986.864.000	2.645.452.000	0	205.632.316.000
	07	Sermaye Transferleri	11.061.100.000	0	0	11.061.100.000
	08	Borç verme	6.000.000.000	3.037.000.000	0	9.037.000.000
	09	Yedek Ödenek	0	22.000.000.000	0	22.000.000.000
	Toplam Bütçe Kaynak İhtiyacı			357.728.145.000	55.196.355.000	2.075.500.000
Bütçe Dışı Kaynak	Döner Sermaye					
	Diğer Yurt İçi					
	Yurt Dışı					
	Toplam Bütçe Dışı Kaynak İhtiyacı		0	0	0	0
Toplam Kaynak İhtiyacı			357.728.145.000	55.196.355.000	2.075.500.000	415.000.000.000

TOPLAM KAYNAK İHTİYACI TABLOSU

Amaç Kodu	Amaç	Tema	2025 Yılı Toplam Mali Kaynak İhtiyacı (TL)
A1	Nitelikli Ve Fonksiyonel Yaşam Alanları Geliştirerek Dayanıklı Bir Şehir Oluşturmak	Dayanıklı İstanbul	35.463.027.334
A2	Sürdürülebilir Kentsel Ulaşımı ve Hareketliliği Geliştirmek	Ulaşılabilir İstanbul	155.705.462.520
A3	Sürdürülebilir Çevre Ve Enerji Yönetimini Güçlendirmek	Çevreye Duyarlı İstanbul	41.324.845.960
A4	Kentin Ekonomik Değerinin Yükselmesine Katkı Sağlamak	Üreten İstanbul	6.169.558.980
A5	Sosyal İhtiyaçları Eşit Ve Kapsayıcı Bir Şekilde Karşılıyarak Paylaşan Bir Şehir Oluşturmak	Paylaşan İstanbul	37.779.781.556
A6	Sosyal Yaşam Olanaklarını Geliştirerek Yaşayan Bir Şehir Oluşturmak	Yaşayan İstanbul	28.406.013.680
A7	Kültürel, Mimari Ve Doğal Şehir Mirasını Korumak Ve Geliştirmek	Eşsiz Miras İstanbul	6.189.465.020
A8	Finansal Sürdürülebilirliği Sağlamak	Finansal Sürdürülebilirlik	9.939.044.710
A9	Kurumsal Yapımızı Ve İş Modelimizi Adil, Katılımcı Ve Yenilikçi Yöntemlerle Geliştirmek	Katılımcı Ve Yenilikçi Yönetim	36.750.945.240
Amaç Maliyetleri Toplamı			357.728.145.000
Genel Yönetim Giderleri			55.196.355.000
Diğer İdarelere Transfer Edilecek Kaynaklar Toplamı			2.075.500.000
Genel Toplam			415.000.000.000

FAALİYETLERDEN SORUMLU HARCAMA BİRİMLERİNE İLİŞKİN TABLO

Amaç Kodu	Hedef Kodu	Faaliyetler	Sorumlu Birimler
A1	A1H1	Afet ve Acil Durum Odaklı Risk Analiz Çalışmaları	Afet İşleri DB, Deprem Risk Yönetimi ve Kentsel İyileştirme DB
	A1H1	Riskli Yapı, Altyapı Yenileme ve Güçlendirmelerine Yönelik Analiz, Tespit ve Uygulama Çalışmaları	Deprem Risk Yönetimi ve Kentsel İyileştirme DB, Fen İşleri DB, Ulaşım DB
	A1H1	Kentsel Dönüşüme Yönelik Analiz, Tespit, Plan ve Proje Çalışmaları	Deprem Risk Yönetimi ve Kentsel İyileştirme DB
	A1H1	Kentsel Dönüşüme Yönelik Uygulama Çalışmaları	Deprem Risk Yönetimi ve Kentsel İyileştirme DB
	A1H1	Konut Üretim Çalışmaları	Emlak Yönetimi DB
	A1H1	Kentsel Dönüşüme Yönelik Bilgilendirme ve Farkındalık Faaliyetleri	Deprem Risk Yönetimi ve Kentsel İyileştirme DB
	A1H2	Kentsel Donatı Alanlarının Düzenlemesi	Fen İşleri DB
	A1H2	İlan ve Reklam Elemanlarının Değerlendirilmesi	Zabıta DB
	A1H2	Kentsel Tasarım Çalışmaları	Etüd ve Projeler DB, Fen İşleri DB, İmar ve Şehircilik DB
	A1H3	Kent Bilgi Sistemi Altyapı Çalışmaları	Bilgi İşlem DB, İmar ve Şehircilik DB
	A1H3	Akıllı Şehir Uygulamaları	Bilgi İşlem DB
	A1H4	Şehir Planlama Çalışmaları	İmar ve Şehircilik DB
	A1H4	Harita Çalışmaları	İmar ve Şehircilik DB
	A1H5	Bütünleşik Afet Yönetim Sistemi	Afet İşleri DB
	A1H5	Acil Sağlık ve Hasta Nakil Hizmetleri	İtfaiye DB
	A1H5	Afet ve Acil Durum Koordinasyonu Faaliyetleri	Afet İşleri DB
	A1H5	Afet ve Acil Duruma Yerinde Müdahale Çalışmaları	İtfaiye DB, Sağlık İşleri DB, Sosyal Hizmetler DB, Yol Bakım ve Altyapı Koordinasyon DB
	A1H5	Afet ve Acil Duruma Yönelik Araç ve Ekipman Temini	Afet İşleri DB, İtfaiye DB, Sosyal Hizmetler DB
	A1H5	Afet ve Acil Durum Eğitim ve Farkındalık Artırma Faaliyetleri	Afet İşleri DB, Deprem Risk Yönetimi ve Kentsel İyileştirme DB, İtfaiye DB, Sosyal Hizmetler DB
	A1H5	Afet ve Acil Duruma Yönelik Yapım ve Bakım-Onarımı	Deprem Risk Yönetimi ve Kentsel İyileştirme DB, Destek Hizmetleri DB, Fen İşleri DB
A1H6	İmar Denetimleri ve Yaptırımlarının Uygulanması	Boğaziçi İmar Şube Müdürlüğü, İmar ve Şehircilik DB, Zabıta DB	
A1H6	İmar Uygulamaları	İmar ve Şehircilik DB	
A2	A2H1	Raylı Sistem Yapım Çalışmaları	Emlak Yönetimi DB, Raylı Sistem DB
	A2H1	Raylı Sistem Araç Temini	Raylı Sistem DB
	A2H1	Raylı Sistem Bakım, Onarım ve Modernizasyon Çalışmaları	Raylı Sistem DB
	A2H1	Raylı Sistem Etüd, Projelendirme ve Proje Revizyon Çalışmaları	Raylı Sistem DB
	A2H2	Toplu Ulaşım Hizmetlerinin Ruhsatlandırılması ve Denetlenmesi	Ulaşım DB
	A2H2	Toplu Ulaşım Hizmetlerinde; Fiziki, Ücret, Zaman, Görsel / Dijital Entegrasyonun Sağlanması	Kültür DB, Ulaşım DB
	A2H2	Aktarma Alanı Çalışmaları	Ulaşım DB
	A2H2	Toplu Ulaşım Hizmetlerinin Tamamında Elektronik Ödeme Sistemlerine Geçilmesi	Ulaşım DB
	A2H2	Sosyal Amaçlı Toplu Ulaşım Destek Faaliyetleri	Mali Hizmetler DB, Ulaşım DB
	A2H3	Deniz Yapıları Yapım ve Bakım-Onarımı	Destek Hizmetleri DB, Fen İşleri DB
	A2H3	Deniz Ulaşımına Yönelik Planlama ve Projelendirme Çalışmaları	Etüd ve Projeler DB, Ulaşım DB
	A2H3	Düşük Kapasiteli Denizyolu Araç Alımı	Ulaşım DB

FAALİYETLERDEN SORUMLU HARCAMA BİRİMLERİNE İLİŞKİN TABLO (DEVAMI)

Amaç Kodu	Hedef Kodu	Faaliyetler	Sorumlu Birimler
A2	A2H4	Akıllı Ulaşım Çalışmaları	Bilgi İşlem DB, Ulaşım DB
	A2H4	Yatay ve Düşey Trafik İşaretleme Çalışmaları	Ulaşım DB
	A2H4	Trafik Eğitim ve Bilinçlendirme Çalışmaları	Ulaşım DB
	A2H4	İstanbul Sürdürülebilir Kentsel Ulaşım Planı Çalışmaları	Ulaşım DB
	A2H5	Altyapıya Yönelik Koordinasyon Faaliyetleri	Yol Bakım ve Altyapı Koordinasyon DB
	A2H6	Karayolu Sistemleri Planlama Çalışmaları	Fen İşleri DB, Ulaşım DB
	A2H6	Karayolu Sistemleri Yapım Çalışmaları	Etüd ve Projeler DB, Fen İşleri DB, Ulaşım DB
	A2H6	Karayolu Sistemleri Bakım - Onarım Çalışmaları	Çevre Koruma ve Kontrol DB, Fen İşleri DB, Yol Bakım ve Altyapı Koordinasyon DB
	A2H6	Otopark Çalışmaları	Etüd ve Projeler DB, Fen İşleri DB, Ulaşım DB
	A2H6	Trafik Sirkülasyon ve Geometrik Düzenleme Çalışmaları	Ulaşım DB
	A2H6	Şehir Lojistiği ve Otogar Çalışmaları	Çevre Koruma ve Kontrol DB, Fen İşleri DB, Ulaşım DB
	A2H6	Karayolu Tüneli Çalışmaları	Ulaşım DB
	A2H7	Yayalaştırma, Meydan ve Cadde Düzenlemeleri	Etüd ve Projeler DB, Fen İşleri DB, Ulaşım DB
	A2H7	Bisiklet Yolu Çalışmaları	Ulaşım DB
	A2H7	Ulaşım Hizmetlerine Yönelik Erişilebilirlik Faaliyetleri	Ulaşım DB
A3	A3H1	Atık Yönetim Tesislerinin İşletilmesi	Çevre Koruma ve Kontrol DB
	A3H1	Atık Yönetim Tesisleri Yapım ve Bakım-Onarımı	Çevre Koruma ve Kontrol DB, Fen İşleri DB
	A3H1	Atık Yönetimi Eğitim ve Bilinçlendirme Çalışmaları	Çevre Koruma ve Kontrol DB
	A3H1	Deniz Araçlarından Atık Alım Faaliyetleri	Çevre Koruma ve Kontrol DB
	A3H2	Aydınlatma Faaliyetleri	Park ve Bahçeler DB
	A3H2	Enerji Verimliliği Çalışmaları	Park ve Bahçeler DB
	A3H2	Yenilenebilir Enerji Faaliyetleri	Park ve Bahçeler DB
	A3H3	Kentsel Açık ve Yeşil Alanlar Oluşturmaya Yönelik Proje, Tasarım ve Uygulama Faaliyetleri	Etüd ve Projeler DB, Fen İşleri DB, Park ve Bahçeler DB
	A3H3	Kentsel Açık ve Yeşil Alanlarının İyileştirilmesine ve Geliştirilmesine Yönelik Çalışmalar	Park ve Bahçeler DB
	A3H3	Kent Kimliğini Oluşturmaya Yönelik Kent Donatıları Temini	Park ve Bahçeler DB
	A3H3	Kentsel Açık ve Yeşil Alanlarda Taktiksel Şehircilik ve Rekreasyon Faaliyetleri	Park ve Bahçeler DB
	A3H3	Sosyal İhtiyaçlara Yönelik Şehir Tuvaletleri Temini ve İşletilmesi	Park ve Bahçeler DB
	A3H3	Kentsel Açık ve Yeşil Alanların Yönetimine ve Önemine Yönelik Faaliyetler	Park ve Bahçeler DB
	A3H4	Çevre Bilincinin Geliştirilmesi	Çevre Koruma ve Kontrol DB
	A3H4	Ana Arter ve Meydan Temizliği	Çevre Koruma ve Kontrol DB
	A3H4	Çevre Laboratuvar ve Kapasite Geliştirme Faaliyetleri	Çevre Koruma ve Kontrol DB
	A3H4	Hafriyat ve İnşaat Yıkıntı Atığı Kirliliğinin Engellenmesi	Çevre Koruma ve Kontrol DB
	A3H4	Hava Kalitesinin Korunması ve İzlenmesi	Çevre Koruma ve Kontrol DB
A3H4	Gürültü Kirliliğinin Engellenmesi	Çevre Koruma ve Kontrol DB	

FAALİYETLERDEN SORUMLU HARCAMA BİRİMLERİNE İLİŞKİN TABLO (DEVAMI)

Amaç Kodu	Hedef Kodu	Faaliyetler	Sorumlu Birimler
A3	A3H4	Bitkisel Atık Yağ Denetimleri	Çevre Koruma ve Kontrol DB
	A3H4	Deniz Yüzeyi, Kıyı ve Plajların Temizlenmesi	Çevre Koruma ve Kontrol DB
	A3H4	Dere Islahları	Fen İşleri DB
	A3H4	Marmara Denizi ve İstanbul Boğazına Mansaplı Dereağzlarının ve Haliç'in Dip Çamuru Çıkarılarak Temizlenmesi	Çevre Koruma ve Kontrol DB
	A3H5	Anıt ve Korumaya Değer Ağaçları Koruma Faaliyetleri	Park ve Bahçeler DB
	A3H5	Kent Ekosistemini ve Biyoçeşitliliği Koruma ve Geliştirme Faaliyetleri	Park ve Bahçeler DB
	A3H6	İklim Değişikliği ile Mücadele Faaliyetleri	Çevre Koruma ve Kontrol DB
	A3H6	İklim Değişikliğine Uyum Çalışmaları	Çevre Koruma ve Kontrol DB
	A3H6	Sera Gazı Emisyonu Azaltım Çalışmaları	Çevre Koruma ve Kontrol DB
	A3H6	İklim Değişikliği Farkındalığının Artırılması	Çevre Koruma ve Kontrol DB
A4	A4H1	Turizme Yönelik Faaliyetler	İmar ve Şehircilik DB, Kültür DB, Sağlık İşleri DB
	A4H2	Girişimcilik Faaliyetleri	Bilgi İşlem DB
	A4H3	Meslek Edindirme ve Hayat Boyu Öğrenme Faaliyetleri	Gençlik ve Spor Hizmetleri DB
	A4H3	İstihdama Yönelik Ofis Çalışmaları	Gençlik ve Spor Hizmetleri DB
	A4H4	Bitkisel Üretimi ve Balıkçılığı Destekleme Faaliyetleri	Tarımsal Hizmetler DB
	A4H4	Hayvancılığı Destekleme Faaliyetleri	Tarımsal Hizmetler DB
A5	A5H2	Sosyal İhtiyaçlara Yönelik Destek Amaçlı Yapım ve Bakım-Onarım Çalışmaları	Destek Hizmetleri DB, Fen İşleri DB, Sağlık İşleri DB
	A5H1	Aynı ve Nakdi Sosyal Destek Hizmetleri	Sosyal Hizmetler DB
	A5H1	İl Dışı Afet Bölgelerine Yönelik Faaliyet ve Harcamalar	Afet İşleri DB, Bilgi İşlem DB, Destek Hizmetleri DB, Emlak Yönetimi DB, Gençlik ve Spor Hizmetleri DB, İtfaiye DB, Kültür DB, Kültür Varlıkları DB, Sağlık İşleri DB, Satınalma DB, Sosyal Hizmetler DB, Yol Bakım ve Altyapı Koordinasyon DB, Zabıta DB,
	A5H2	Engellilere Yönelik Hizmetler	Kültür DB, Sosyal Hizmetler DB
	A5H2	Çocuklara Yönelik Hizmetler	Fen İşleri DB, İtfaiye DB, Sosyal Hizmetler DB
	A5H2	Gençlere Yönelik Hizmetler	Bilgi İşlem DB, Gençlik ve Spor Hizmetleri DB, Fen İşleri DB, Park ve Bahçeler DB
	A5H2	Kadın ve Aileye Yönelik Hizmetler	Fen İşleri DB, Sosyal Hizmetler DB
	A5H2	Evsizlere Yönelik Hizmetler	Fen İşleri DB, Sosyal Hizmetler DB
	A5H2	Şehit Yakınları ve Gazilere Yönelik Hizmetler	Sosyal Hizmetler DB
	A5H2	Sosyal Kampanya Faaliyetleri	Sosyal Hizmetler DB
	A5H2	Göçmen Grupların Sosyal Uyumunu Desteklemeye Yönelik Hizmetler	Sosyal Hizmetler DB
	A5H2	Yerel Eşitlik Faaliyetleri	Strateji Geliştirme DB
	A5H3	Mezarlık Alanlarının Yapım ve Bakım-Onarımı	Fen İşleri DB, Mezarlıklar DB
	A5H3	Cenaze ve Defin Hizmetleri	Bilgi İşlem DB, Mezarlıklar DB
	A5H3	Dini Kurum ve Topluluklara Yönelik Hizmetler	Basın Yayın ve Halkla İlişkiler DB, Mezarlıklar DB
	A5H4	Hallerin Yönetimi	Fen İşleri DB, Tarımsal Hizmetler DB
A5H4	Sağlıklı ve Ekonomik Gıda Hizmetleri	Fen İşleri DB, Tarımsal Hizmetler DB	

FAALİYETLERDEN SORUMLU HARCAMA BİRİMLERİNE İLİŞKİN TABLO (DEVAMI)

Amaç Kodu	Hedef Kodu	Faaliyetler	Sorumlu Birimler
A6	A6H1	Spor Malzemesi Desteği	Gençlik ve Spor Hizmetleri DB
	A6H1	Spora Yönelik Organizasyon, Planlama ve Farkındalık Çalışmaları	Gençlik ve Spor Hizmetleri DB, Ulaşım DB
	A6H1	Spora Yönelik Tesis İşletmeciliği	Gençlik ve Spor Hizmetleri DB
	A6H1	Spor Tesisi Yapım ve Bakım-Onarımı	Destek Hizmetleri DB, Fen İşleri DB, Gençlik ve Spor Hizmetleri DB
	A6H1	2027 Avrupa Oyunları ve Olimpiyat Oyunları Hazırlık Çalışmaları	Gençlik ve Spor Hizmetleri DB
	A6H2	Yaş Almış Bireylere Yönelik Hizmetler	Fen İşleri DB, Sağlık İşleri DB
	A6H2	Bağımlılıkla Mücadele Çalışmaları	Sağlık İşleri DB
	A6H2	Toplum Ruh Sağlığı Hizmetleri	Sağlık İşleri DB, Sosyal Hizmetler DB
	A6H2	Evde Bakım Hizmetleri	Sağlık İşleri DB
	A6H2	Ayakta Teşhis ve Tedavi Hizmetleri	Sağlık İşleri DB
	A6H2	Sağlık Hizmetlerine Yönelik Tedarik Faaliyetleri	Sağlık İşleri DB
	A6H2	Vektörlerle Mücadele ve Uygulama Çalışmaları	Sağlık İşleri DB
	A6H2	İş Sağlığı Güvenliği ve Meslek Hastalıkları Araştırma Hizmetleri	Sağlık İşleri DB
	A6H2	Sağlık Merkezleri Yapım, Bakım ve Onarımı	Fen İşleri DB
	A6H3	Kütüphanecilik Hizmetleri	Kültür Varlıkları DB
	A6H3	Kütüphanecilik Çalışmalarına Yönelik Etkinlik ve Organizasyonlar	Kültür Varlıkları DB
	A6H4	Hayvan Sağlığı Hizmetleri	Fen İşleri DB, Tarımsal Hizmetler DB
	A6H5	Kültürel Etkinliklerin Planlanması ve Gerçekleştirilmesi	Kültür DB
	A6H5	Kültür Yapıları Yapım ve Bakım-Onarımı	Destek Hizmetleri DB, Fen İşleri DB
	A6H5	Kültürel Etkinliklerin Tanıtılması ve Duyurulması	Basın Yayın ve Halkla İlişkiler DB
A6H6	Toplum Düzenine Yönelik Ruhsatlandırma ve Denetim Faaliyetleri	Bilgi İşlem DB, Zabıta DB	
A7	A7H1	Kültür ve Tabiat Varlıklarına Yönelik Denetim ve İzin Çalışmaları	Kültür Varlıkları DB
	A7H1	Kültür ve Tabiat Varlıklarının Yapım, Bakım-Onarım ve Restorasyonu	Destek Hizmetleri DB, Fen İşleri DB, Kültür Varlıkları DB, Park ve Bahçeler DB
	A7H1	Kültür Varlıkları ile Kültürel Yaşam Merkezlerinin Koruma ve İşlevlendirilmesi	Kültür Varlıkları DB
	A7H2	Müzecilik Hizmetleri	Fen İşleri DB, Kültür Varlıkları DB
	A7H2	Müzelerde Gerçekleştirilen Organizasyon ve Etkinlikler	Kültür Varlıkları DB
	A7H3	Kültür ve Tabiat Varlıklarına Yönelik Ar-Ge ve Envanter Çalışmaları	Kültür Varlıkları DB
	A7H3	Kültürel Varlıklara Yönelik Bilinçlendirme Çalışmaları	Kültür Varlıkları DB
	A7H3	Kültürel Mirasın Korunmasına Yönelik Bilinçlendirme ve Tanıtım Çalışmaları	Kültür Varlıkları DB
A8	A8H1	Gayrimenkul Yönetimi	Emlak Yönetimi DB
	A8H1	Kamulaştırma Faaliyetleri	Emlak Yönetimi DB
	A8H2	Birim Fiyat İşlemleri	Fen İşleri DB
	A8H2	Tedarik Yönetimi	Destek Hizmetleri DB, Kültür Varlıkları DB, Satınalma DB
	A8H3	Hibe ve Fonlara Yönelik Faaliyetler	Dış İlişkiler DB
	A8H3	Bütçe Yönetimi	Mali Hizmetler DB
	A8H3	Gelir Yönetimi	Mali Hizmetler DB
	A8H3	Mali Kontrol Yönetimi	Mali Hizmetler DB
	A8H3	Kesin Hesap İşlemleri	Fen İşleri DB
	A8H4	Finansman Yönetimi	Mali Hizmetler DB

FAALİYETLERDEN SORUMLU HARCAMA BİRİMLERİNE İLİŞKİN TABLO (DEVAMI)

Amaç Kodu	Hedef Kodu	Faaliyetler	Sorumlu Birimler
A9	A9H1	İştiraklere Yönelik Koordinasyon Faaliyetleri	İştirakler Koordinasyon Şube Müdürlüğü
	A9H2	Kurumiçi Temizlik Hizmetleri	Destek Hizmetleri DB
	A9H2	Belediye Hizmet Araçları İhtiyaçlarının Karşlanması	Destek Hizmetleri DB
	A9H2	Personelin Ulaşım ve Servis Hizmetleri	Destek Hizmetleri DB
	A9H2	Kurumiçi Güvenlik Hizmeti	Destek Hizmetleri DB
	A9H2	Yemekhane Hizmetleri	Destek Hizmetleri DB
	A9H2	Hizmet Binaları Yapımı ve Bakım-Onarımı	Destek Hizmetleri DB, Fen İşleri DB
	A9H3	Hizmetiçi Eğitim Faaliyetleri	İnsan Kaynakları ve Eğitim DB
	A9H3	İnsan Kaynakları Faaliyetleri	İnsan Kaynakları ve Eğitim DB
	A9H3	İş Sağlığı ve Güvenliği Faaliyetleri	Sağlık İşleri DB, Yol Bakım ve Altyapı Koordinasyon DB
	A9H3	Çalışan Bağlılığını Artırmaya Yönelik Faaliyetler	İnsan Kaynakları ve Eğitim DB
	A9H3	Teşkilatlanma Çalışmaları	İnsan Kaynakları ve Eğitim DB
	A9H4	Sürekli İyileştirme Faaliyetleri	Strateji Geliştirme DB
	A9H4	Proje Yönetimi Çalışmaları	Etüd ve Projeler DB, Fen İşleri DB, Strateji Geliştirme DB
	A9H4	Stratejik Yönetim Faaliyetleri	Strateji Geliştirme DB
	A9H4	İç Kontrol Sistemi ve Risk Yönetimi Faaliyetleri	Strateji Geliştirme DB
	A9H5	Kurumsal Tanıtım Faaliyetleri	Basın Yayın ve Halkla İlişkiler DB, Emlak Yönetimi DB, Fen İşleri DB, Ulaşım DB
	A9H5	Halkla İlişkilere Yönelik Faaliyetler	Basın Yayın ve Halkla İlişkiler DB
	A9H5	Muhtarlar ve Mahallelere Yönelik Faaliyetler	Fen İşleri DB, Muhtarlık İşleri DB
	A9H5	Kent Konseyine Destek Çalışmaları	Basın Yayın ve Halkla İlişkiler DB, Dış İlişkiler DB, Kültür DB, Satınalma DB, Sosyal Hizmetler DB, Strateji Geliştirme DB
	A9H5	Hizmet Kalitesi Ölçümü ve Kamuoyu Araştırmaları	Strateji Geliştirme DB
	A9H5	Paydaşlarla İlişkiler ve Yönetişim Faaliyetleri	Basın Yayın ve Halkla İlişkiler DB
	A9H6	Karar, Onay, Arşiv ve Yazı İşleri Yönetimi	Özel Kalem Müdürlüğü, Yazı İşleri ve Kararlar DB
	A9H6	Basın Yayın Faaliyetleri	Basın Yayın ve Halkla İlişkiler DB
	A9H6	Ulusal ve Uluslararası Kuruluşlara Üyelik ve Etkinliklerine Katılım	Çevre Koruma ve Kontrol DB, Dış İlişkiler DB, Kültür Varlıkları DB, Mali Hizmetler DB, Sağlık İşleri DB, Strateji Geliştirme DB, Ulaşım DB
	A9H6	Dış İlişkiler Yönetimi	Dış İlişkiler DB
	A9H6	Kurumun Hukuki İşlemlerinin Yürütülmesi	1. Hukuk Müşavirliği
	A9H6	Teftiş Faaliyetleri	Teftiş Kurulu Başkanlığı
	A9H7	Bilgi Güvenliği	Bilgi İşlem DB
	A9H7	Kurumiçi Bilişim Teknolojilerine Yönelik Destek Hizmetleri	Bilgi İşlem DB, Emlak Yönetimi DB
	A9H7	Genişbant Haberleşme Altyapı Çalışmaları	Bilgi İşlem DB
	A9H7	Haberleşme Hizmetlerine Yönelik Altyapı Çalışmaları	Bilgi İşlem DB
	A9H7	Bilgi Teknolojileri Altyapı Çalışmaları	Bilgi İşlem DB
	A9H7	Mevcut ve Yeni Uygulamalara Yapay Zeka Desteği Getirilmesi	Bilgi İşlem DB
A9H8	İç Denetim	İç Denetim Birimi Başkanlığı	

Ek-1. Yetki, Görev ve Sorumluluklarımızı Düzenleyen İlgili Kanun ve Yönetmelikler

Kanun Adı	Kanun Adı
193 sayılı Gelir Vergisi Kanunu	3294 sayılı Sosyal Yardımlaşma ve Dayanışmayı Teşvik Kanunu
197 sayılı Motorlu Taşıtlar Vergisi Kanunu	3308 sayılı Mesleki Eğitim Kanunu
213 sayılı Vergi Usul Kanunu	3359 sayılı Sağlık Hizmetleri Temel Kanunu
222 sayılı İlköğretim ve Eğitim Kanunu	3402 sayılı Kadastro Kanunu
298 sayılı Seçimlerin Temel Hükümleri ve Seçmen Kütükleri Hakkında Kanun	3572 sayılı İş yeri Açma ve Çalışma Ruhsatlarına Dair Kanun Hükümünde Kararnamenin Değiştirilerek Kabulüne Dair Kanun
488 sayılı Damga Vergisi Kanunu	3621 sayılı Kıyı Kanunu
506 sayılı Sosyal Sigortalar Kanunu	3628 sayılı Mal Bildiriminde Bulunulması, Rüşvet ve Yolsuzluklarla Mücadele Kanunu
634 sayılı Kat Mülkiyeti Kanunu	3645 sayılı İstanbul Elektrik, Tramvay ve Tünel İdareleri Teşkilat ve Tesisatının İstanbul Belediyesine Devrine Dair Kanun
657 sayılı Devlet Memurları Kanunu	3713 sayılı Terörle Mücadele Kanunu
775 sayılı Gecekondu Kanunu	3998 sayılı Mezarlıkların Korunması Hakkında Kanun
854 sayılı Deniz İş Kanunu	4207 sayılı Tütün Ürünlerinin Zararlarının Önlenmesi ve Kontrolü Hakkında Kanun
1164 sayılı Arsa Üretimi ve Değerlendirilmesi Hakkında Kanun	4458 sayılı Gümrük Kanunu
1319 sayılı Emlak Vergisi Kanunu	4483 sayılı Memurlar ve Diğer Kamu Görevlilerinin Yargılanması Hakkında Kanun
1380 sayılı Su Ürünleri Kanunu	4628 sayılı Enerji Piyasası Düzenleme Kurumunun Teşkilat ve Görevleri Hakkında Kanun
1475 sayılı İş Kanunu	4688 sayılı Kamu Görevlileri Sendikaları ve Toplu Sözleşme Kanunu
1512 sayılı Noterlik Kanunu	4706 sayılı Hazineye Ait Taşınmaz Malların Değerlendirilmesi ve Katma Değer Vergisi Kanununda Değişiklik Yapılması Hakkında Kanun
1593 sayılı Umumi Hıfzıssıhha Kanunu	4708 sayılı Yapı Denetimi Hakkında Kanun
1608 sayılı Umuru Belediye Mütellik Ahkâmı Cezaiye Kanunu	4721 sayılı Türk Medeni Kanunu
1739 sayılı Milli Eğitim Temel Kanunu	4734 sayılı Kamu İhale Kanunu
2004 sayılı İcra İflas Kanunu	4735 sayılı Kamu İhale Sözleşmeleri Kanunu
2464 sayılı Belediye Gelirleri Kanunu	4736 sayılı Kamu Kurum ve Kuruluşlarının Ürettikleri Mal ve Hizmet Tarifeleri ile Bazı Kanunlarda Değişiklik Yapılması Hakkında Kanun
2560 sayılı İstanbul Su ve Kanalizasyon İdaresi Genel Müdürlüğü Kuruluş ve Görevleri Hakkında Kanun	4749 sayılı Kamu Finansmanı ve Borç Yönetiminin Düzenlenmesi Hakkında Kanun
2577 sayılı İdari Yargılama Usulü Kanunu	4760 sayılı Özel Tüketim Vergisi Kanunu
2644 sayılı Tapu Kanunu	4857 sayılı İş Kanunu
2828 sayılı Sosyal Hizmetler Kanunu	4925 sayılı Karayolu Taşıma Kanunu
2863 sayılı Kültür ve Tabiat Varlıklarını Koruma Kanunu	4982 sayılı Bilgi Edinme Hakkı Kanunu
2872 sayılı Çevre Kanunu	5015 sayılı Petrol Piyasası Kanunu
2873 sayılı Milli Parklar Kanunu	5018 sayılı Kamu Mali Yönetimi ve Kontrol Kanunu
2886 sayılı Devlet İhale Kanunu	5070 sayılı Elektronik İmza Kanunu
2918 sayılı Karayolu Trafik Kanunu	5176 sayılı Kamu Görevlileri Etik Kurulu Kurulması ve Bazı Kanunlarda Değişiklik Yapılması Hakkında Kanun
2942 sayılı Kamulaştırma Kanunu	5199 sayılı Hayvanları Koruma Kanunu
2946 sayılı Kamu Konutları Kanunu	5216 sayılı Büyükşehir Belediyesi Kanunu
2960 sayılı Boğaziçi Kanunu	5237 sayılı Türk Ceza Kanunu
2981 sayılı İmar ve Gecekondu Mevzuatına Aykırı Yapılara Uygulanacak Bazı İşlemler ve 6785 sayılı İmar Kanununun Bir Maddesinin Değiştirilmesi Hakkında Kanun	5286 sayılı Köy Hizmetleri Genel Müdürlüğünün Kaldırılması ve Bazı Kanunlarda Değişiklik Yapılması Hakkında Kanun
2985 sayılı Toplu Konut Kanunu	
3065 sayılı Katma Değer Vergisi Kanunu	
3071 sayılı Dilekçe Hakkının Kullanılmasına Dair Kanun	
3194 sayılı İmar Kanunu	
3289 Gençlik ve Spor Hizmetleri Kanunu	

Ek-1. Yetki, Görev ve Sorumluluklarımızı Düzenleyen İlgili Kanun ve Yönetmelikler (Devamı)

Kanun Adı	Kanun Adı
5302 sayılı İl Özel İdaresi Kanunu	6279 sayılı Çoğaltılmış Fikir ve Sanat Eserlerini Derleme Kanunu
5307 sayılı Sıvılaştırılmış Petrol Gazları (LPG) Piyasası Kanunu ve Elektrik Piyasası Kanununda Değişiklik Yapılmasına Dair Kanun	6292 sayılı Orman Köylülerinin Kalkınmalarının Desteklenmesi ve Hazine Adına Orman Sınırları Dışına Çıkarılan Yerlerin Değerlendirilmesi ile Hazineye Ait Tarım Arazilerinin Satışı Hakkındaki Kanun
5326 sayılı Kabahatler Kanunu	6301 sayılı Öğle Dinlenmesi Kanunu
5346 sayılı Yenilenebilir Enerji Kaynaklarının Elektrik Enerjisi Üretimi Amaçlı Kullanımına İlişkin Kanun	6306 sayılı Afet Riski Altındaki Alanların Dönüştürülmesi Hakkında Kanun
5355 sayılı Mahalli İdare Birlikleri Kanunu	6328 sayılı Kamu Denetçiliği Kurumu Kanunu
5366 sayılı Yıpranan Tarihi ve Kültürel Taşınmaz Varlıkların Yenilenerek Korunması ve Yaşatılarak Kullanılması Hakkında Kanun	6331 sayılı İş Sağlığı ve Güvenliği Kanunu
5369 sayılı Evrensel Hizmet Kanunu	6356 sayılı Sendikalar ve Toplu İş Sözleşmesi Kanunu
5378 sayılı Engelliler Kanunu	6360 sayılı 14 İlde Büyükşehir Belediyesi ve 27 İlçe Kurulması ile Bazı Kanun ve Kanun Hükmünde Kararnamelerde Değişiklik Yapılmasına Dair Kanun
5393 sayılı Belediye Kanunu	6446 sayılı Elektrik Piyasası Kanunu
5395 sayılı Çocuk Koruma Kanunu	6502 sayılı Tüketicinin Korunması Hakkında Kanun
5429 sayılı Türkiye İstatistik Kanunu	6552 sayılı İş Kanunu ile Bazı Kanun ve Kanun Hükmünde Kararnamelerde Değişiklik Yapılması ile Bazı Alacakların Yeniden Yapılandırılmasına Dair Kanun
5434 sayılı Emekli Sandığı Kanunu	6570 sayılı İstanbul Tahkim Merkezi Kanunu
5449 sayılı Kalkınma Ajanslarının Kuruluşu, Koordinasyonu ve Görevleri Hakkında Kanun	6585 sayılı Perakende Ticaretin Düzenlenmesi Hakkında Kanun
5490 sayılı Nüfus Hizmetleri Kanunu	6824 sayılı Bazı Alacakların Yeniden Yapılandırılması ile Bazı Kanun ve Kanun Hükmünde Kararnamelerde Değişiklik Yapılmasına Dair Kanun
5502 sayılı Sosyal Güvenlik Kurumu Kanunu	6831 sayılı Orman Kanunu
5510 sayılı Sosyal Sigortalar ve Genel Sağlık Sigortası Kanunu	7020 sayılı Bazı Alacakların Yeniden Yapılandırılması Bazı Kanunlarda ve Bir Kanun Hükmünde Kararnamede Değişiklik Yapılmasına Dair Kanun
5543 sayılı İskân Kanunu	7201 sayılı Tebligat Kanunu
5580 sayılı Özel Öğretim Kurumları Kanunu	7269 sayılı Umumi Hayata Müessir Afetler Dolayısıyla Alınacak Tedbirlerle Yapılacak Yardımlara Dair Kanun
5627 sayılı Enerji Verimliliği Kanunu	7315 Güvenlik Soruşturması ve Arşiv Araştırması Kanunu
5682 sayılı Pasaport Kanunu	7405 Spor Kulüpleri ve Spor Federasyonu Kanunu
5737 sayılı Vakıflar Kanunu	7441 sayılı Afet Yeniden İmar Fonunun Kurulması Hakkında Kanun
5747 sayılı Büyükşehir Belediyesi Sınırları İçerisinde İlçe Kurulması ve Bazı Kanunlarda Değişiklik Yapılması Hakkında Kanun	7439 Türk Arkeoloji ve Kültürel Miras Vakfı Kanunu
5774 sayılı Başarılı Sporculara Aylık Bağlanması ile Devlet Sporcusu Unvanı Verilmesi Hakkında Kanun	7474 sayılı Aile ve Gençlik Fonu Kurulması Hakkında Kanun
5779 sayılı İl Özel İdarelerine ve Belediyelere Genel Bütçe Vergi Gelirlerinden Pay Verilmesi Hakkında Kanun	Afet ve Acil Durum Müdahale Hizmetleri Yönetmeliği
5809 sayılı Elektronik Haberleşme Kanunu	Afet ve Acil Durum Tatbikatları Hakkında Yönetmelik
5846 sayılı Fikir ve Sanat Eserleri Kanunu	Afetlerde ve Acil Durumlarda Sağlık Hizmetleri Yönetmeliği
5902 sayılı Afet ve Acil Durum Yönetimi Başkanlığının Teşkilat ve Görevleri Hakkında Kanun	Afet Bölgelerinde Sanayi Alanları İle Sanayi İşyerlerine İlişkin Yönetmelik
5957 sayılı Sebze ve Meyveler ile Yeterli Arz ve Talep Derinliği Bulunan Diğer Malların Ticaretinin Düzenlenmesi Hakkında Kanun	Afet Yeniden İmar Fonunun Yapısı Ve İşleyişi Hakkında Yönetmelik
5996 sayılı Veteriner Hizmetleri, Bitki Sağlığı, Gıda ve Yem Kanunu	Ahşap Binaların Tasarım, Hesap Ve Yapım Esaslarına Dair Yönetmelik
6085 sayılı Sayıştay Kanunu	Alışveriş Merkezleri Hakkında Yönetmelik
6098 sayılı Türk Borçlar Kanunu	Aile Ve Gençlik Fonu Yönetmeliği
6107 sayılı İller Bankası Anonim Şirketi Hakkında Kanun	Ambalaj Atıklarının Kontrolü Yönetmeliği
6112 sayılı Radyo ve Televizyonların Kuruluş ve Yayın Hizmetleri Hakkında Kanun	Atık Elektrikli Ve Elektronik Eşyaların Yönetimi Hakkında Yönetmelik
6183 sayılı Amme Alacaklarının Tahsil Usulü Hakkında Kanun	
6245 sayılı Harcırah Kanunu	

Ek-1. Yetki, Görev ve Sorumluluklarımızı Düzenleyen İlgili Kanun ve Yönetmelikler (Devamı)

Yönetmelik Adı	Yönetmelik Adı
Atık Pil ve Akümülatörlerin Kontrolü Yönetmeliği	Elektrikli Skuter Yönetmeliği
Atık Suların Kanalizasyona Deşarj Yönetmeliği	Elektrik, Su ve Gaz Sayaçları Muayene Yönetmeliği
Atıksu Arıtma Tesisi Enerji Teşviki Yönetmeliği	Elektronik Haberleşme Sektöründe Acil Yardım Çağrı Hizmetlerine İlişkin Yönetmelik
Atık Yağların Yönetimi Yönetmeliği	Elektronik İhale Uygulama Yönetmeliği
Atık Yönetimi Yönetmeliği	Elektronik İmza Kanununun Uygulanmasına İlişkin Usul ve Esaslar Hakkında Yönetmelik
Atıkların Düzenli Depolanmasına Yönelik Yönetmelik	Evde Bakım Hizmetleri Sunumu Hakkında Yönetmelik
Atıkların Yakılmasına İlişkin Yönetmelik	Evde Sağlık Hizmeti Sunumu Hakkında Yönetmelik
Atık Su Altyapı ve Evsel Katı Atık Bertaraf Tesisleri Tarifelerinin Belirlenmesinde Uyulacak Usul ve Esaslara İlişkin Yönetmelik	Gemilerden Atık Alınması ve Atıkların Kontrolü Yönetmeliği
Ayakta Teşhis ve Tedavi Yapılan Özel Sağlık Kuruluşları Hakkında Yönetmelik	Gemi Sicil Yönetmeliği
Basın Kartı Yönetmeliği	Geri Kazanım Katılım Payına İlişkin Yönetmelik
Belediye İtfaiye Yönetmeliği	Gizlilik Dereceli Belgelerde Uygulanacak Usul ve Esaslar Hakkında Yönetmelik
Belediye Tahsilat Yönetmeliği	Güvenlik Soruşturması ve Arşiv Araştırması Yapılmasına Dair Yönetmelik
Belediye ve Bağlı Kuruluşları ile Mahalli İdare Birlikleri Norm Kadro İlke ve Standartlarına Dair Yönetmelik	Hafriyat Toprağı, İnşaat ve Yıkıntı Atıklarının Kontrolü Yönetmeliği
Belediye Zabıta Yönetmeliği	Harita ve Harita Bilgilerini Temin ve Kullanma Yönetmeliği
Belgelerin Sayıştay'a Gönderilmesi, İadesi, Saklanması ve Yok Edilmesine İlişkin Yönetmelik	Hava Kalitesi Değerlendirme ve Yönetimi Yönetmeliği
Binaların Yangından Korunması Hakkında Yönetmelik	Hayvanların Korunmasına Dair Uygulama Yönetmeliği
Bisiklet Yolları Yönetmeliği	Hizmet Alımı İhaleleri Uygulama Yönetmeliği
Bitkisel Atık Yağların Kontrolü Yönetmeliği	Hukuk Muhakemelerinde Ses ve Görüntü Nakledilmesi Yoluyula Duruşma İcrası Hakkında Yönetmelik
Biyosidal Ürünler Yönetmeliği	Isınmadan Kaynaklanan Hava Kirliliğinin Kontrolü Yönetmeliği
Büyük Ölçekli Harita ve Harita Bilgileri Üretim Yönetmeliği	İcra ve İflâs Kanunu Uyarınca Elektronik Ortamda Yapılacak Satışların Usulü Hakkında Yönetmelik
Büyükşehir Belediyeleri Koordinasyon Merkezleri Yönetmeliği	İç Kontrol ve Ön Mali Kontrole İlişkin Usul ve Esaslar Yönetmeliği
Büyükşehir Belediyeleri Özürlü Hizmet Birimleri Yönetmeliği	İhalelere Yönelik Başvurular Hakkında Yönetmelik
Cumhurbaşkanlığı İletişim Merkezi Yönetmeliği	İSKİ Atık Suların Kanalizasyona Deşarj Yönetmeliği
Çevre Denetimi Yönetmeliği	İstanbul Büyükşehir Belediyesi Belediye Kuralları Yönetmeliği
Çevre İzin ve Lisans Yönetmeliği	İstanbul Büyükşehir Belediyesi Eğitim Yardımı Yönetmeliği
Çevre Kanununa Göre Verilecek İdari Para Cezalarında İhlalin Tespiti ve Ceza Verilmesi ile Tahsilatı Hakkında Yönetmelik	İstanbul Büyükşehir Belediyesi Cenaze ve Defin Hizmetleri Yönetmeliği
Çevresel Etki Değerlendirmesi Yönetmeliği	İstanbul Büyükşehir Belediyesi İtfaiye Daire Başkanlığı Gönüllü İtfaiyecilik Yönetmeliği
Çevresel Gürültünün Değerlendirilmesi ve Yönetimi Yönetmeliği	İstanbul Büyükşehir Belediyesi Reklam, İlan ve Tanıtım Yönetmeliği
Danışmanlık Hizmet Alımı İhaleleri Uygulama Yönetmeliği	İstanbul Büyükşehir Belediyesi Sosyal İşler ve Yardım Esasları Yönetmeliği
Danışmanlık Hizmet Alımları Muayene ve Kabul Yönetmeliği	İstanbul Otopark Yönetmeliği
Devlet Arşiv Hizmetleri Hakkında Yönetmelik	İstanbul Sebze ve Meyve Ticareti ile Toptancı Halleri Yönetmeliği
Devlet Memurları Disiplin Yönetmeliği	İşaret Dili Tercümanlığı Hizmeti Verecek Personelin Yetiştirilmesi ve Çalışma Esasları Hakkında Yönetmelik
Devlet Memurlarının Tedavi Yardımı ve Cenaze Giderleri Yönetmeliği	İş Hijyeni Ölçüm, Test ve Analizleri Hakkında Yönetmelik
Devlet Yardımlarının Uygulanması, Koordinasyonu, İzlenmesi ve Değerlendirilmesine İlişkin Usul ve Esaslar Hakkında Yönetmelik	İşletmeler ve İşyerlerinin Araç Park Hizmetlerinin (Vale) Yürütülmesine İlişkin Yönetmelik
Dış Proje Kredilerinin Dış Borç Kaydına İlişkin Esas ve Usuller Hakkında Yönetmelik	İş Teftişi Hakkında Yönetmelik
Doğum Yardımı Yönetmeliği	
Egzoz Gazı Emisyonu Kontrolü Yönetmeliği	

Ek-1. Yetki, Görev ve Sorumluluklarımızı Düzenleyen İlgili Kanun ve Yönetmelikler (Devamı)

Yönetmelik Adı	Yönetmelik Adı
İş yeri Açma ve Çalışma Ruhsatlarına İlişkin Yönetmelik	Resmî Yazışmalarda Uygulanacak Usul ve Esaslar Hakkında Yönetmelik
Kamu Alımlarının Elektronik Ortamda Yapılmasına İlişkin Uygulama Yönetmeliği	Resmî İlan ve Reklam Yönetmeliği
Kamu Bilişim Hizmet Alımı Kapsamında Katılımcıların Yetkilendirilmesi Hakkında Yönetmelik	Resmî İstatistik Programı Hazırlama ve Uygulama Usul ve Esasları Hakkında Yönetmelik
Kamu Kurum ve Kuruluşlarının Hazine Garantisi Olmaksızın Hibe Hariç Dış İmkân Sağlamasına İzin Verilmesine ve Sağlanan Dış İmkânın İzlenmesine İlişkin Yönetmelik	Seferberlik ve Savaş Hali Yönetmeliği
Kamu Kurum ve Kuruluşlarında Görev Yapanlar ile Sigortalı Olarak Çalışanların Avukatlık Stajı Hakkında Yönetmelik	Sıfır Atık Yönetmeliği
Kamu Hizmetlerinin Sunumunda Uyulacak Usul ve Esaslara İlişkin Yönetmelik	Sığınak Yönetmeliği
Kamu İdarelerince Hazırlanacak Stratejik Planlar ve Performans Programları ile Faaliyet Raporlarına İlişkin Usul ve Esaslar Hakkında Yönetmelik	Sosyal Güvenlik Kurumu Nezdindeki Verilerin Korunmasına ve İşlenmesine İlişkin Yönetmelik
Kamu İdarelerine Ait Taşınmazların Kaydına İlişkin Yönetmelik	Strateji Geliştirme Birimlerinin Çalışma Usul ve Esasları Hakkında Yönetmelik
Kamu Kurum ve Kuruluşlarında Görevde Yükselme ve Unvan Değişikliği Esaslarına Dair Genel Yönetmelik	Su Kirliliği Kontrolü Yönetmeliği
Karayolları Kenarında Yapılacak ve Açılacak Tesisler Hakkında Yönetmelik	Su Kurullarının Görevleri İle Çalışma Usul Ve Esasları Hakkında Yönetmelik
Karayolları Trafik Yönetmeliği	Tapu ve Kadastro Verilerinin İşlenmesi ve Elektronik Ortamda Yapılacak İşlemler Hakkında Yönetmelik
Karayolu Taşıma Yönetmeliği	Yönetmelik
Kentsel Dönüşüm Başkanlığının Görev Ve Yetkileri İle Taşra Teşkilatının Çalışma Usul Ve Esasları Hakkında Yönetmelik	Tapu Planlarında Yanılma Sınırının Belirlenmesi Hakkında Yönetmelik
Kırsal Mahalle ve Kırsal Yerleşik Alan Yönetmeliği	Tarımsal Üretim Sözleşmesinden Doğan Hukuk Uyuşmazlıklarına İlişkin Arabuluculuk Yönetmeliği
Kıyı Kanununun Uygulanmasına Dair Yönetmelik	Taşınır Mal Yönetmeliği
Kombine Taşımacılık Yönetmeliği	Tehlikeli Atıkların Kontrolü Yönetmeliği
Koruma Amaçlı İmar Planları ve Çevre Düzenleme Projelerinin Hazırlanmaları, Gösterimi, Uygulaması, Denetimi, Müelliflerine İlişkin Usul Esaslara Ait Yönetmelik	Tehlikeli Madde Güvenlik Danışmanlığı Hizmetleri Hakkında Yönetmelik
Küçük ve Orta Büyüklükteki İşletmeler Yönetmeliği	Tehlikeli Maddelerin Karayoluyla Taşınması Hakkında Yönetmelik
Mahalli İdareler Bütçe ve Muhasebe Yönetmeliği	Telekomünikasyon Hizmetlerinin Yürütülmesinde Geçiş Hakkına İlişkin Yönetmelik
Mahalli İdareler Disiplin Amirleri Yönetmeliği	Tıbbi Atıkların Kontrolü Yönetmeliği
Mahalli İdareler Harcama Belgeleri Yönetmeliği	Tıbbi Laboratuvarlar Yönetmeliği
Mahalli İdareler Uzlaşma Yönetmeliği	Toplum Yararına Programların Yürütülmesine İlişkin Usul ve Esaslar Hakkında Yönetmelik
Mal Alımı İhaleleri Uygulama Yönetmeliği	Türkiye Bina Deprem Yönetmeliği
Mevzuat Hazırlama Usul ve Esasları Hakkında Yönetmelik	Tütün Bağımlılığı Tedavi ve Eğitim Birimleri Hakkında Yönetmelik
Mezarlık Yerlerinin İnşası ile Cenaze Nakil ve Defin İşlemleri Hakkında Yönetmelik	Yabancı Dil Bilgisi Seviye Belirleme Usul ve Esasları Hakkında Yönetmelik
Noterler Tarafından Düzenlenen Taşınmaz Satış Sözleşmelerine Uygulanacak Usul Ve Esaslar Hakkında Yönetmelik	Yaya Yolları ve Kaldırımların Tasarım Kuralları Hakkında Yönetmelik
Nükleer Tıp Hizmetleri Yönetmeliği	Yapım İşleri İhaleleri Uygulama Yönetmeliği
Otopark Yönetmeliği	Yıllık Yatırım Programında Yer Alan Projelere Dış Finansman Sağlanmasına İlişkin Esas ve Usullere Dair Tebliğ
Ömrünü Tamamlamış Araçların Kontrolü Hakkında Yönetmelik	Yükseköğrenim Özel Barınma Hizmetleri Yönetmeliği
Özel Güvenlik Hizmetlerine Dair Kanunun Uygulanmasına İlişkin Yönetmelik	Yüzme Suyu Kalitesinin Yönetimine Dair Yönetmelik
Özellik Arz Eden Binaların Tasarım Gözetimi ve Kontrolü Hizmetlerine Dair Yönetmelik	
Planlı Alanlar İmar Yönetmeliği	
Radyasyon Onkolojisi Hizmetleri Yönetmeliği	

Kaynak: 1. Hukuk Müşavirliği, 2024

Ek-2. Kurumda Kullanılan Bilişim Sistemleri

Tipi	Adı
API	esmariza.ibb.gov.tr
	zabitaform.ibb.gov.tr
	akomaysgisweb.ibb.gov.tr
	donusum.ibb.gov.tr
	eportal.ibb.gov.tr
	portalubs.ibb.gov.tr
	mekansal.ibb.gov.tr
	ulasimplanlama.ibb.gov.tr
	isatportal.ibb.gov.tr
	imosagservis.ibb.gov.tr
	gismap.ibb.gov.tr
	mobilgis.ibb.gov.tr
	deprem istanbul
	planlama.ibb.gov.tr
	fibernetwork.ibb.istanbul
	trelay.ibb.gov.tr
	cbstrafikportal.ibb.gov.tr
	kryapi.ibb.gov.tr
	CBS Şehir Haritası User Uygulaması
	CBS Şehir Haritası API Uygulaması
	CBS Şehir Haritası Token API
	CBS Şehir Haritası Rest Servis Uygulaması
	Sayılarla İstanbul Proxy Master
	İK-API
	AYSWS-API
	https://Api2.Ibb.Istanbul/Ibb-Kurumsal-API
	Musteri-API
	Cep Trafik Yoğunluk Servisleri
	Maks Add-In
	Maks Web Servisleri
	mapistanbul.ibb.gov.tr
	fiber.ibb.istanbul
	sporakademihazirlikkursu.ibb.gov.tr
	burada-yp.ibb.gov.tr
	wifimobilapp.ibb.gov.tr
	e-beyanname.ibb.gov.tr
	etahsilat.ibb.gov.tr
	kpym.ibb.gov.tr
	kurumsalprojeler.ibb.gov.tr

Tipi	Adı
API	duyuru.ibb.gov.tr
	mykameralar.ibb.gov.tr
	kapalı-açık alan sesli yönlendirme sistemi
	cdn.ibb.istanbul
	dezimcbs.ibb.gov.tr
	ybimicroservice.ibb.gov.tr
	ybiinternal.ibb.gov.tr
	İmosag Servis
	İSBIKE
	İBB Adres Service Rest API
	Mobil-İlanreklam-API
	Doküman Yönetim Sistemi Servisi
	ADJUST API
	İtfaiye Data Rest Servisi
	MDM Rest API
	Deprem Rest API (Kandilli Rasathanesi)
	stwebapi.Ibb.Istanbul
	İbb-Scada-Bridge-Integration-App
	Gençlik Hizmetleri Şube Müdürlüğü (İstanbul Senin)
	İbb-Servisguzergah-API
Personelservis-API (İbb Personel Taşıma Rest Web Servisi)	
İbb-Sosyalyardim-API	
External Link	İbb-İk-Kurumsal-API
	Enstitü İstanbul İsmek Soap Service
	saha.Ibb.Istanbul
FTP	ftp14.ibb.gov.tr
İstanbul Senin Miniapp	Askıda Fatura (İstanbul Senin)
	Ramazan İmsakiye (İstanbul Senin)
	İBB İstanbul Mini App Personel Ve Vatandaş Girişi
	İBB Kurban (İstanbulSenin)
	İBB Yurt
	Enstitü İstanbul İSMEK İstanbul Senin Miniapp
	Bütçe Senin Mini App
	Çekgönder Uygulaması
	İBB Kurumsal
	Meclis Karar Miniapp
Mail Sistemi	Basın Yayın Şube Müdürlüğü Mailing Sistemi
	Medya AŞ Mailing Sistemi
	Kütüphaneler ve Müzeler Şube Müdürlüğü Mailing Sistemi
	Cemal Reşit Rey Mailing Sistemi
	Şehir Tiyatroları Mailing Sistemi
	İnsan Kaynakları Şube Müdürlüğü Mailing Sistemi
	Yeşil Alan ve Tesisler Yapım Mailing Sistemi
	İstanbul Senin Mailing Sistemi
	İstanbul Planlama Ajansı Mailing Sistemi
	Başkanlık Mailing Sistemi
	İştirakler Koordinasyon Müdürlüğü Mailing Sistemi
	Tech İstanbul Mail Sistemi
	Akıllı Şehir Müdürlüğü Mailing Sistemi
	Bilgi Teknolojileri Şube Müdürlüğü Mailing Sistemi
	İBB Mailing Sistemi
	İBB Mail Servisi
	Toplu E Posta Gönderim Sistemi

Ek-2. Kurumda Kullanılan Bilişim Sistemleri (Devamı)

Tipi	Adı
Mail Sistemi	İstanbul Vakfı Mailing
Mobil Uygulama	İBB Muhtar Mobil
	Afet Bilgi Sistemi (ABİST)
	İBB Mobil Store
	Depreme Yenilme
	İBB Smartus
	TUDES
	Şehir Tiyatroları
	İBB Kurban
	İBB Kültür Sanat
	Yürübeistanbul
	İstanbulsenin
	İBB Semtpati
	İstanbul Eczane
	İstanbul Şehir Hatları
	TORS
	EPLAN
	İstanbul House Ziyaretçi Akreditasyonu Mobil Uygulaması (Event Qr)
	İBB Belge Doğrulama
	Miniatürk
	İSEM
	İBB İmarSor
	İBB İmarSor Tablet
	Sesli Kütüphane
	İBB Ceptrafik
	İtfaiye Bilgi Sistemi (İBS)
	İBB Karekod
	DAYSiS
	Zabıta Mobil
	Saha Mobil
	İtfaiye Mıntika
	Yangın Önlem
	Emlak Bilgi Sistemi (EBİS)
	Ulaşım AŞ Filomabağlan
	Hikaye Makinası
	İBB Muhtarlık
	Yol Bakım Onarım
	İBBKays
	Bimtaş Reklam Yönetim Sistemi
	Gençliğimiz Var
	Sedep Mobil
Hidrant	
İBB Yemek Menüsü	
İlan Reklam	
İBB KBS Uygulaması	
İBB KBS Tablet	
İBB Yerinde Çözüm	
İBB Yerinde Çözüm Tablet	
İBB Organizasyon	
STS El Terminali	
MEBİS Personel	
MEBİS Vatandaş	
Şehir Tiyatroları El Terminali	
Akıllı İstanbul	

Tipi	Adı	
Mobil Uygulama	İbbbox	
	HSYS Mobil	
	Platform App	
	Genç App	
	Sınavboard	
	Oksijen	
Program (.exe)	Belnet Otomasyon Sistemi	
	AMP İhale Programı	
Web Formlar	Hata, Usulsüzlük ve Yolsuzluk Bildirimi Sistemi Formu	
	İş Güvenliği Web Formları	
	Zemin İstanbul Web Formları	
	İPA Web Formları	
	Kültür Sanat Etkinlik Başvuru Web Formları	
	Kariyer İBB Sınav ve Web Formları	
	Şehir Planlama Şube Müdürlüğü Web Formları	
	İBB Sosyal İnceleme Web Formları ve Anket	
	İstanbul Kent Konseyi Web Formları	
	Kariyer İBB ve BİO Teknik Yardım Web Formları	
	Halkbakkal Web Formu	
	CBS Şube Müdürlüğü Web Formları	
	Turizm Şube Müdürlüğü Web Formları	
	İstanbul Vakfı Web Formları	
	Kentsel Dönüşüm Uygulama Müdürlüğü Web Formları	
	İSMEK Web Formları	
	Şehir Tiyatroları Web Formları ve Anketleri	
	Destek Hizmetleri Web Formları ve Anketleri	
	Kariyer İBB Anket Sistemi	
	KONKUR İstanbul Web Formları	
	Atık Yönetimi Müdürlüğü Web Formları	
	Sağlık İşleri Dairesi Başkanlığı Web Formları	
	Çevre Koruma ve Kontrol Dairesi Başkanlığı Web Formları	
	Bölgesel İstihdam Ofisi Web Formları ve Anketleri	
	Ders Atölyeleri Web Formu	
	İstanbul House 2024 Kayıt Formu	
	100 Kadın Yazılımcı Web Formu	
	Bir Oda Bir Dünya Web Formları	
	İstanbul Çocuklara Soruyor Web Formları	
	Tech İstanbul Web Formları	
	Zabıta Dairesi Başkanlığı Web Formları	
	Yemekhane Memnuniyet Web Formları Ve Anketleri	
	Bilgi Teknolojileri Şube Müdürlüğü Kaynak Kod Kayıt Sistemi	
	Encümen Müdürlüğü Etik Komisyonu E-Başvuru Formu	
	Bağış İBB	
	Kalite ve Yönetim Sistemler Müdürlüğü Etkilik Katılım Formu	
	Web Site	İBB Store - İbb Mobil Uygulama Mağazası Web Sitesi
		İcraat - İBB
		AB İlişkileri Şube Müdürlüğü Web Sitesi
		Acil Yardım Gönüllüler Programı Yeni
Akıllı Şehir Şube Müdürlüğü Web Sitesi		
AKOM - Afet Koordinasyon Merkezi Web Sitesi		
alo153.ibb.gov.tr		
Anıt Ağaçlar Uygulaması		

Ek-2. Kurumda Kullanılan Bilişim Sistemleri (Devamı)

Tipi	Adı
Web Site	Çevre Koruma Denetim Otomasyonu
	Atatürk Kitaplığı
	B40 Balkan Şehirleri Ağı Web Sitesi
	Basın Yayın Şube Müdürlüğü Video Haber Web Sitesi
	Benim Belediyem
	Bina Tespiti Web Sitesi
	Bisikletli Ulaşım Web Sitesi
	Bütçe Senin Web Sitesi
	İBB Çalıştayları Web Sitesi
	Çevre Koruma ve Kontrol Dairesi Başkanlığı Web Sitesi
	CBS Akademi Web Sitesi
	Mekansal Veri Portalı
	Coronavirus Acil Müdahale Ekranı
	Cemal Reşit Rey Sistemi (CRR) (Web / Yönetim Paneli)
	Depreme Yenilme
	Deprem Hackatonu Web Sitesi
	Deprem ve Zemin İnceleme Şube Müdürlüğü Web Sitesi
	Ders Atölyeleri Web Sitesi
	Destek Hizmetleri Dairesi Başkanlığı Web Sitesi
	Dış İlişkiler Dairesi Başkanlığı Web Sitesi
	Dönüşüm Portal
	engelsiz.ibb.istanbul
	Enstitu İstanbul
	34 Dakika İstanbul Web Sitesi
	gazhane.istanbul
	Gençlik Hizmetleri Şube Müdürlüğü Web Sitesi
	Genç Üniversiteli
	gida.ibb.istanbul
	Hal Fiyatları Programı
	Halk Bakkal Web Uygulaması
	hareketlilikhaftasi.org
	harita.ibb.gov.tr
	Hava Kalitesi
	Her Yaşta Dijital Web Sitesi
	İBB İstanbul
	İç Denetim Web Sitesi
	İnsan Kaynakları ve Eğitim Dairesi Başkanlığı Görev Takip Uygulaması (Bridge)
	İPA İstanbul
	İstanbul Büyükşehir Belediyesi Spor Kulübü (İstanbul Bbsk)
	İstanbul Çocuklara Soruyor Web Sitesi
	İstanbul Yatırım Ajansı (İngilizce)
	İstanbul Kent Konseyi Web Sitesi
	İstanbul Senin Web Sitesi
	İstanbul Vakfı Web Sitesi
	İstanbul Yatırım Ajansı (Türkçe)
İstatistik İstanbul	
İstatistik İstanbul Yönetim Sistemi	
İstihdam Zirvesi Web Sitesi	
istiklal.ist	
Kampüs İPA Web Sitesi	
Kanal İstanbul	
Kariyer İBB	

Tipi	Adı
Web Site	Kentsel Dönüşüm Planma Web Sitesi
	Strateji Geliştirme Dairesi Başkanlığı ve Bağlı Müdürlükleri Görev Takip Uygulaması (Bridge)
	kirilganlik.istanbul
	Koronavirüs İstanbul Web Sitesi
	Kurumsal Proje Yönetim Şube Müdürlüğü Fizibilite Portalı
	KUDEB Koruma Uygulama Müdürlüğü Web Sitesi
	Kültür Dairesi Başkanlığı Görev Takip Uygulaması (Bridge)
	Kültür Sanat İstanbul Web Sitesi
	levelup.ibb.istanbul
	L Motel Web Sitesi
	Lojistik Güzergah İzin Sistemi (Logis)
	Lojistik Yönetimi ve Terminaller Web Sitesi
	Manzara İstanbul
	Map Design İstanbul
	Marmara Denizi Müsilajı Web Sitesi
	Sosyal Tesisler Veri Güncelleme Web Uygulaması-2 (No-Code)
	Sosyal Tesisler Veri Güncelleme Web Uygulaması-1 (No-Code)
	Gazhane Müzesi Web Sitesi
	panorama.istanbul
	Peron Takip
	İmar ve Şehircilik Dairesi Başkanlığı Görev Takip Uygulaması (Bridge)
	İBB İtranet Bilgi Portalı
	Yemekhane Menü Yönetim Sistemi
	Spor Portalı
	Geçit, Köprü, Viyadük Bilgi Giriş Ve Sorgulama
	Fiber Altyapı
	Sağlık İşleri Dairesi Başkanlığı Web Sitesi
	Sağlık İşleri Dairesi Başkanlığı Görev Takip Uygulaması (Bridge)
	saglikrandevu.ibb.gov.tr
	Sayılarla İstanbul
	Şehir Planlama Şube Müdürlüğü Web Sitesi
	Sen Oku Diye
	Sesli Kütüphane
	Sosyal Hizmetler Web Sitesi
	Spor Envanteri
	tarim.ibb.istanbul
	Tech İstanbul Web Sitesi
	Teftiş Kurulu Web Sitesi
	Sosyal Tesisler Web Sitesi
	Tesislerimiz Web Sitesi
	TUDES
	Toplu Ulaşım Hizmetleri Web Sitesi
	İstanbul Turizm Platformu Web Sitesi
	UKOME - Ulaşım Koordinasyon Şube Müdürlüğü Web Sitesi
	uym.ibb.gov.tr
uzaktanegitim.ibb.istanbul	
Veri Laboratuvarı Web Sitesi	
veteriner.ibb.istanbul	
Vetnet(Veteriner Barınak Ve Hastane Otomasyon Sistemi)	

Ek-2. Kurumda Kullanılan Bilişim Sistemleri (Devamı)

Tipi	Adı
Web Site	İstanbul Tanıtımı Web Sitesi - İngilizce vizyon2050.istanbul
	İBB Wifi Web Sitesi
	Yapı Belgeleri Sorgulama
	Yaya Durağı Bilgilendirme Web Sitesi
	Yeşil İstanbul
	Yıkım Takip Sistemi
	Yol Bakım ve Altyapı Koordinasyon Daire Başkanlığı Web Sitesi
	B40 Balkan Şehirleri Young Summit Web Sitesi
	Yürübe İstanbul Web Sitesi
	Zabıta Daire Başkanlığı Web Sitesi
	Zabıta Denetim Sistemi (ZDS)
	Zemin İstanbul Web Sitesi
	kiptas.istanbul
	gundemistanbul.ibb.gov.tr
	Gelirler
	smartcityindex.ibb.istanbul
	İBB Çalıştay
	ugetam.istanbul
	Kültür Varlıkları Envanteri
	Zabıta Dairesi Başkanlığı Kurum İçi Portal Web Sitesi
	portal.ibb.gov.tr/ihale_isleri_md
	SGM Kurumsal Yönetim Portalı
	Ulaşım Akademisi Web Sitesi
	Finansman Şube Müdürlüğü Web Sitesi
	Kültürel Miras
	istanbuluseyret
	itaksi.ibb.istanbul
	Orkestralar Şube Müdürlüğü Kurumsal Web Sitesi
	Yuvamız İstanbul
	Haberleşme Giderleri
	Trafik Çocuk Web Sitesi
	Saha Projeleri Görev Takip Uygulaması (Bridge)
	Zabıta Denetim Sistemi (ZDS Yeni)
	Bakım Aşaması Sayfası
	Belbim İstanbulkart
	Mihenk Taşı Projesi
	Atık Yönetim Uygulaması
	CBS Proxy
	CBS Spatial Servis
	İBB Tesisler Web Uygulaması
İtfaiye Vaka Yönetimi Servisi	
Kurumsal Projeler Harita Uygulaması	
Toplu Ulaşım Bilgi Sistemi (TUBS)	
Askıda Fatura	
Vaka Yönetim Sistemi Görev Takip Uygulaması (Bridge)	
İBB Yurtları Web Sitesi	
İçerik Yönetim Sistemi	
İBB Wifi	
Basın Yayın ve Halkla İlişkiler Dairesi Başkanlığı Web Sitesi	
İstanbul Yönetim Ajansı (İYA)	
Belnet İnternet ve Bilgi Erişim Merkezleri Web Sitesi	

Tipi	Adı
Web Site	İBB Toplu Ulaşım Hizmetleri Şube Müdürlüğü Karar Sorgulama
	Dış İlişkiler Şube Müdürlüğü Web Sitesi
	Yazı İşleri Şube Müdürlüğü Tebliğler Web Sitesi
	İstanbul Tanıtımı Web Sitesi
	BİM Web Grubu İş Envanteri Web Sitesi
	akadmin.ibb.gov.tr
	Çözüm Merkezi
	BYSY Bilgi Ekranı
	Meclis Bilgi Sistemi
	AKOM İstanbul Web Sitesi
	İSEM Portal Web Sitesi
	İş Sağlığı Güvenliği Web Sitesi
	Lojistik ve Terminaller Şube Müdürlüğü Web Sitesi
	Yerel Yönetimler Akademisi Eğitim Takip Uygulaması
	İklim Web Sitesi
	İBB Teknoloji Atölyeleri Web Sitesi
	Yürü Be İstanbul Web Sitesi
	Korona Web Sitesi
	İBB Sosyal Medya Haber Portalı
	İstanbul Seyret Turistik Kameralar Web Sitesi
	İbb Stok Fotoğraf Arşivi Web Sitesi
	Tercih Robotu Tanıtım Web Sitesi
	Salacak Kentsel Tasarım Yarışması
	İGDAŞ Duyuru Web Sitesi
	İstanbul Yatırım Ajansı Web Sitesi
	Bütçe Senin Web
	Kültürel Etkinlikler Başvuru Web Sitesi
	İstanbul Turizm Portalı
	Tüm İBB Çalıştayları Web Sitesi
	Trafik Eğitim Parkı Web Sitesi
	İBB Gelirler Şube Müdürlüğü Web Portalı
	İstanbul Planlama Ajansı Web Sitesi
	İPA Paydaş Yönetimi CRM Sistemi
	Basın Yayın Şube Müdürlüğü Videolu Haber Web Sitesi
	KUDEB Web Sitesi
	Ulaşım Koordinasyon Şube Müdürlüğü Web Sitesi
	Kurum İçi Mobil Uygulama İndirme Web Sitesi
	Kurum İçi Mobil Uygulama Versiyon İndirme Web Sitesi
	HIZRAY Web Sitesi
	İPA İstatistik Web Sitesi
istanbulsenin.istanbul/video/	
İhale İşleri Şube Müdürlüğü Portalı	
Muhtarlık İşleri Dairesi Başkanlığı Web Sitesi	
miras.ibb.istanbul	
kvkk.ibb.istanbul	
AGTS(Araç Geçiş Takip Sistemi)	
E-Dilekçe Projesi	
Afet Depo Durum	
Deprem Koordinasyon	
Depreme Hazır Web Sitesi	
Bina Tespiti Projesi	
Nasıl Giderim Web Sitesi	

Ek-2. Kurumda Kullanılan Bilişim Sistemleri (Devamı)

Tipi	Adı
Web Site	Kalite ve Yönetim Sistemleri Görev Takip Uygulaması (Bridge)
	İBB Gençliğimiz Var Web Sitesi
	LDAP Portal
	Film Çekimi Projesi
	İBB Kadın Otomasyon Projesi
	100 Kadın Yazılımcı Web Sitesi
	Şehir Planlama Çalışılan Planlar Uygulaması
	Kurumsal CBS Uygulaması
	Tapu Sorgu Raporlama Arayüzü
	Soa Feature Servis (CBS)
	Tapu Kullanıcı Yönetimi Arayüzü
	İBB Miras
	Tapu Sorgu Loglama Web Servisi
	info.istanbul
	Platform İstanbul
	CBS Tabanlı Zabıta Envanter Web Uygulaması (No-Code)
	Hayat Boyu Öğrenme Şube Müdürlüğü Görev Takip Uygulaması (Bridge)
	Engelliler Şube Müdürlüğü'nün CBS Tabanlı İş Süreçleri Optimizasyon Web Uygulaması (No-Code)
	metrukyapilar.ibb.gov.tr
	TKGM Tapu Servisleri İçin Proxy Servis
	Yol Kimlik Bilgi Sistemi
	Zabıta Dairesi Başkanlığı Görev Takip Uygulaması (Bridge)
	Coğrafi Bilgi Akademisi Web Sitesi
	kaziruhSAT.ibb.gov.tr/mobilkurulum
	Birlikte Başaracağız Web Sitesi
	Birlikte Başaracağız Web Sitesi - Gönüllü Personel Formu
	Birlikte Başaracağız Web Sitesi - Sağlık Çalışanları Konaklama Formu
	Birlikte Başaracağız Web Sitesi - Sosyal Yardım Bağış Formu
	Enstitü İstanbul Web Sitesi
	Konkur İstanbul Web Sitesi
	Taksim Meydanı Öğrenci Fikir Proje Yarışması Web Sitesi
	İSBAK Web Sitesi
	Evrak Takibi V2
	İYA Web Sitesi
	İBB İstanbul V2
	E-Plan Web Sitesi
	Muhtarlık İşleri Şube Müdürlükleri Görev Takip Uygulaması (Bridge)
	Akıllı Şehir Web Sitesi
	Harita Şube Müdürlüğü Web Sitesi
	muhtarlikisleri.ibb.istanbul
stp.ibb.istanbul	
disiliskiler.ibb.istanbul	
AYS	
İstanbul Güçleniyor	
pts.ibb.gov.tr	
BİM Doküman Paylaşım Web Sitesi	
Proje Takip Sistemi	

Tipi	Adı
Web Site	İstanbul House 2024 Web Sitesi
	CBS API Monitoring Yönetim Paneli
	Koru İstanbul
	İklim Değişikliği Şube Müdürlüğü Görev Takip Uygulaması (Bridge)
	Topraktan Fileye Admin
	frd.ibb.gov.tr
	Kıyaslama
	Meclis Üye Aydınlatma Metni Bilgilendirme
	Halk Market
	cityofdesign.ibb.istanbul
	Park ve Bahçeler Dairesi Başkanlığı Görev Takip Uygulaması (Bridge)
	gencgonullu.ibb.istanbul
	Nöbet Takip
	build4greenist.ibb.istanbul
	Mega Şehirler Zirvesi
	İstanbuluseyret
	İBB Hanem
	Genç Üniversiteli - Eğitim Desteği Başvuru V2
	İBB BİMİST
	Tıbbi Atık Yönetim Sistemi Yeni
Web Uygulama	İBB İtranet Bilgi Portalı [Yeni] (İtranet.ibb.istanbul)
	Yetenek Yönetimi
	Cumhuriyet'in Genç Yazılımcı Yüzü
	Topraktan Fileye (Web)
	Topraktan Fileye Kiosk
	Yuvamız İstanbul Admin
	icraat-ibb Admin
	Büyük Hayallerini
	Ulaşım Planlama Şube Müdürlüğü Web Sitesi
	Test Proje
	İBB İtranet Bilgi Portalı Yönetim [Yeni] (intranet.ibb.istanbul/yonetim/login)
	Çözüm Merkezi 2024 Statik
	forms.ibb.gov.tr (Web Tabanlı Form Oluşturma ve Veri Toplama Sistemi)
	3B İstanbul Uygulaması
	Adres Web Servisleri
	Afet Bilgi Haritası Uygulaması
	Ağır Tonaj ve Özel Yük Uygulaması
	CBS Araçları (CBS Tools)
	CBS Collector
	CBS Tabanlı Etkinlik Uygulaması
CBS Tabanlı Zabıta Envanter Web Uygulaması	
Çalışılan Planlar Uygulaması	
Çözüm Merkezi Monitör Uygulaması	
Deniz Zabıta Kıyı Envanter Uygulaması	
Encümen Uygulaması	
Engelliler Şube Müdürlüğü'nün CBS Tabanlı İş Süreçleri Optimizasyon Web Uygulaması	
ESM Telsiz Kule Uygulaması	
Platform İstanbul Uygulaması	
İlçe Belediye POI Güncelleme Uygulaması	
İstanbul Eczane Uygulaması	

Ek-2. Kurumda Kullanılan Bilişim Sistemleri (Devamı)

Tipi	Adı
Web Uygulama	Kurumsal CBS Uygulaması
	Metruk Yapılar Uygulaması
	Numarataj Tabela Otomasyon Sistemi (NTOS)
	Otopark Veri Paylaşım Platformu (OVEP)
	Panorama İstanbul
	Plan Askı Uygulaması
	Spatial Sorgu Web Servisi
	Şehir Haritası Uygulaması
	Şehir Haritası Web Sitesi
	Teknik Şartname
	Yapay Zekâ Destekli Arama - Geocoding
	Yeşil Alan Yönetim Sistemi (YAYSİS)
	Yol Kimlik Bilgi Sistemi
	hastanakil.ibb.istanbul
	CBS Şehir Haritası Gateway Uygulaması
	CBS İtranet Harita Servis Sitesi
	Apache Superset
	Stawiz+
	Hizmet Alım Personel Programı (HAP)
	153monitor.ibb.gov.tr
	Beyaz Masa Monitör Uygulaması
	Academia.Ibb.Istanbul
	Audience Loader
	İBB Web Servis (İmar Planları Vb.)
	Proje Teklifleri Sistemi
	AKOM SMS Programı
	Hasar Bedeli ve Altyapı Ceza Programı
	Garaj - Arıza Bakım Onarım Sistemi
	Ayniyat Takip Sistemi
	Deniz Hizmetleri Sistemi
	E-İmza
	E-İmza Java Ee Modülü
	Finans Modülü
	Genel Raporlama Sistemi
	Giderler Modülü
	Gelirler Modülü
	Yangın Önlem Görüş Sistemi ve Web Servisi
	Genel Muhasebe Modülü
	Ödeme Emri Modülü
	Yurt Otomasyonu
	Akıllı Şehir Web Sitesi
	Hafriyat Otomasyon Sistemi
	Harcama Yönetim Sistemi (HYS) / HYS Analytics Sistemi
	Mükellef Sistemi (Core Müşteri)
	Vektörle Mücadele Sistemi (İlaçlama)
İlan Reklam Modülü	
Laboratuvar Yönetim Sistemi	
PMD (Pisikolojik Danışmanlık) KSM Sistemi	
Lojman Takip Sistemi	
Panorama 1453 Yönetim Programı	
Personel Devam Kontrol Sistemi (PDKS)	
Posta Takip Programı	
Servis Güzergah ve Toplu Ulaşım Sistemi	
Personel Servis Taşıma Programı	

Tipi	Adı
Web Uygulama	Telefon Rehberi Sistemi
	Teknik Uygulama Sorumluluğu Programı (TUS) (Fenni Sicil)
	TUZ - Stok Otomasyon Sistemi
	Yemekhane Turnike Geçiş Modülü
	Yolcu Sevk Modülü
	Araç Takip Sistemi (İSBAK)
	Altyapı Bilgi Sistemi (AYBİS)
	Araç Yönetim Sistemi (AYS)
	basinsm.ibb.gov.tr
	bildirim.ibb.gov.tr
	bimenvanter.ibb.istanbul
	Boğaziçi İmar Otomasyon (BİMOS)
	İmar Otomasyon Sistemi (İMOS)
	İBB Box
	Servicenow
	bttalep.ibb.gov.tr
	bulten.ibb.gov.tr
	Yeni Bütçe Modülü
	Bütçe Modülü
	cagrimerkezi.ibb.gov.tr
	Atık Yönetim Uygulaması
	Gelirler Tıbb Atık Modülü
	Gelirler Yapılandırma Modülü
	İhale Takip (YTS) Sistemi
	Bilgi Edinme Sistemi
	basimevitalep.ibb.gov.tr
	Çevre Koruma ve Kontrol Dairesi Başkanlığı Görev Takip Uygulaması (Bridge)
	Gelirler E-Sorgu / E-Ödeme Sistemi
	gazete.ibb.istanbul
	haritaservis.ibb.gov.tr
	hkym.ibb.istanbul
	ibbkbs.ibb.gov.tr
	kaziruhsat.ibb.gov.tr
	5018-Analitik Bütçe ve Tahakkuk Esaslı Muhasebe Sistemi (Yeni Bütçe Muhasebe)
	myperformans.ibb.gov.tr
	mysehirrehberi.ibb.gov.tr
	ntos.ibb.gov.tr
	ovep.ibb.gov.tr
	Üst Düzey Yönetici Mali Raporlar Sistemi (uymr.ibb.istanbul)
	yaysis.ibb.gov.tr
	YAYSİS
	Otogar Vezne
	Spor Tesisleri Haritası
	tubsyonetim.ibb.gov.tr/login/?next=/dashboard
	KEP Kadın El Emeği Pazarı
mobilcbs.ibb.gov.tr	
Elektronik Tahsilat Takibi	
maks.ibb.gov.tr	
Çalışma Programı Eski	
Veri Ambarı Uygulaması	
CBSREPO	
CBSCODETEST	

Ek-2. Kurumda Kullanılan Bilişim Sistemleri (Devamı)

Tipi	Adı
Web Uygulama	CBS Proje Yönetim
	Performans Takip
	İstanbul Büyükşehir Belediyesi Trafik Şube Müdürlüğü Envanter Yönetim Sistemi
	Boğaziçi İmar ArcGIS Enterprise Sitesi
	AKOM CBS Web Uygulaması
	AKOM Coğrafi Bilgi Sistemleri Portalı
	Cografibilgi Harita Portalı (ArcGIS Enterprise 10.8)
	Confluence Programı
	CRM Çözüm Merkezi
	data.İstanbul
	DAYSIS Elektronik Belge Yönetim Sistemi
	denizdenetim.ibb.gov.tr
	Döküm İzni
	İBB DAYSIS Arşiv Sistemi
	Bi Fikrim Var Programı
	Encümen Yönetim Sistemi
	Yangın Sigorta Vergisi E-Beyanname Programı
	Emlak Bilgi Sistemi (EBİS)
	Emlak Mesken Projesi (EYS)
	egitim.ibb.gov.tr
	İBB Eğitim İhtiyaç Analiz Sistemi
	Empati Yönetim Programı
	empati3.ibb.gov.tr
	Kurumsal Video Encoe Sistemi
	Enstitü İstanbul İSMEK Enstitü Kayıt
	Elektronik Sistemler Şube Müdürlüğü Arıza Yönetimi Uygulaması
	E-Tuhim
	Evde Bakım Sistemi
	Darülaceze Evsizlere Kış Hizmeti
	forms.ibb.istanbul
	fortitoken.ibb.gov.tr
	gazete.ibb.istanbul
	Gencyetenek.İbb.İstanbul
	giris.ibb.gov.tr
	Bilgi İşlem Dairesi Başkanlığı Görev Takip Uygulaması (Bridge)
	GSM Başvuru Yönetim Platformu
	gsmkip.ibb.gov.tr
	Genel Sekreter Yardımcılığı 2 Görev Takip Uygulaması (Bridge)
	Genel Sekreter Yardımcılığı 3 Görev Takip Uygulaması (Bridge)
	Genel Sekreter Yardımcılığı Görev Takip Uygulaması (Bridge)
	Hafriyat Güzergah Uygulaması
	Halkla İlişkiler Şube Müdürlüğü Görev Takip Uygulaması (Bridge)
	hesabim.ibb.istanbul
	AB İlişkileri Proje Takip Uygulaması (Bridge)
	hkym.ibb.istanbul
Hukuk Süreçleri Yönetim Sistemi (Hukuk Bilgi Sistemi)	
İBB QR Web Sitesi	
İtfaiye Web Uygulaması	
ibstkutuphane.ibb.gov.tr	

Tipi	Adı
Web Uygulama	ikgelisim.ibb.gov.tr
	ikys.ibb.gov.tr
	ilaclama.ibb.gov.tr
	İstimplâk Otomasyon Sistemi
	ipa.istatistik.istanbul
	iptalsms.ibb.gov.tr
	İSADEM (İstanbul Aile Danışmanlık ve Eğitim Merkezleri) Sistemi
	isg.ibb.gov.tr
	İSG Eğitim
	İSMEK İş Takip
	itfaiye.istanbul
	itfaiyegorus.ibb.gov.tr
	Yardım Masası (Help Desk) Yönetim Sistemi
	itsv2.ibb.gov.tr
	Vektörlerle Mücadele Uygulaması
	Jira Programı
	Enstitü İstanbul İSMEK Kariyer İSMEK
	Kafka Logger
	katalog.ibb.gov.tr
	Kültür Varlıkları Envanteri
	Kurul Sor (KUDEB) Yönetim Sistemi
	konseystanbul.ibb.gov.tr
	koordinasyon.ibb.gov.tr
	ksm.ibb.gov.tr
	Kurban Takip Ekranı
	İBB Kurban Yönetim Programı
	Kurumsal Atık Programı
	Kısa Link Programı
	L Motel Uygulaması
	lms.zeministanbul.ist
	Lojistik Dağıtım Sistemi
	mail.ibb.gov.tr
	Toplu Mail Gönderim Sistemi
	maps.ibb.gov.tr
	Muhtarlık Bilgi Sistemi (MBS)
	mdmadmin.ibb.gov.tr
	Mezarlıklar Bilgi Sistemi (MEBİS)
	mediabox.ibb.gov.tr (Kurumsal Medya Arşivi)
	Miniatürk Yönetim Programı
	Malzeme Takip Programı
	mts.ibb.gov.tr
	mybilgikartlari.ibb.gov.tr
	myorgsem.ibb.gov.tr
	myperformans.ibb.gov.tr
	Otel Rezervasyon Sistemi
Protokol Bilgilendirme Sistemi	
planaskisms.ibb.gov.tr	
Planaskı	
Minerva ERP	
planyonetim.ibb.gov.tr	
portalCBS.ibb.gov.tr	
Enstitü İstanbul İSMEK Pro İSMEK	
B40 Network Project Tracking System (Bridge)	
Kurumsal Proje Yönetimi	

Ek-2. Kurumda Kullanılan Bilişim Sistemleri (Devamı)

Tipi	Adı
Web Uygulama	Proje Puanlama Programı
	ptp.ibb.gov.tr
	Karekod Programı (Qr Link)
	rezervasyontakip.ibb.gov.tr
	RİTBİS
	rsbp.ibb.gov.tr
	Ruhsat Denetim Sistemi
	ruhsatevrak.ibb.gov.tr
	sanalsinif.ibb.gov.tr
	sc.ibb.gov.tr
	sehitgazi.ibb.gov.tr
	sehirharitasi.ibb.gov.tr
	Sedep
	sempati.ibb.istanbul
	sites.ibb.istanbul
	smartist.ibb.gov.tr
	sms gateway
	sms2.ibb.gov.tr
	sms4.ibb.gov.tr
	Sosyal Yardım Online Başvuru Uygulaması
	spmiletisimyonetimi.ibb.gov.tr
	Paydaş Yönetimi
	sporcutakip.ibb.gov.tr
	Stok Fotoğraf Arşiv Web Sitesi
	store.ibb.gov.tr
	takipdestek.ibb.gov.tr
	tarimdestekleri.ibb.istanbul
	Teftiş Kurulu Görev Takip (Bridge)
	tercih.ibb.gov.tr
	tercih2.ibb.istanbul
	testadmin.ibb.istanbul
	testntos.ibb.gov.tr
	Tıbbi Atık Yönetim Sistemi
	İBB Taşınır Mal Programı
	Tıp Merkezleri IVR Sistemi
	Toplantı Odası Rezervasyon Sistemi
	İBB Transfer Programı
	ubs.ibb.gov.tr
	uclg-uts.ibb.gov.tr
	ulasimrapor.ibb.istanbul
	Ulaşım ve Trafik Komisyonu Yönetim Sistemi (Utk)
	İBB Anket Sistemi
	Veteriner İhbar Sistemi
	vatandastalepleri.ibb.gov.tr
	vdi.ibb.gov.tr
	vdi2.ibb.gov.tr
	vetmatik.ibb.gov.tr
	VPN Erişim Sistemi
	X-Ray Eğitim Programı
	yaziisleri.ibb.gov.tr
Yol Bakım ve Altyapı Koordinasyon Dairesi Başkanlığı Müdürlükleri Dashboard ve Trafik Etki Analizi	
yerbis.ibb.gov.tr	
Yerel Yönetimler Akademisi Etkinlik Takip Paneli	
Yol Denetim (Bridge)	

Tipi	Adı
Web Uygulama	Yönetişim Uygulaması
	yurtsonuc.ibb.istanbul
	Yürübe Logger
	zabitaplatform.ibb.gov.tr
	Zaman Makinesi
	Zabita Çalışma Programı (Zcp)
	Eczane İbb.İstanbul
	CRM HSYS
	Vekaletname
	Truva Projei
	Gencligimizvar.ibb.istanbul
	Kesin Hesap Müdürlüğü
	apbm.ibb.gov.tr
	yolbakimyonetim.ibb.gov.tr
	cvportal.ibb.gov.tr
	endeks.ibb.gov.tr
	ckm.ibb.istanbul
	reklam.ibb.gov.tr
	portalkontrol.ibb.istanbul
	uymdashboard.ibb.gov.tr
	yts.ibb.gov.tr
	sifremiunuttum.ibb.gov.tr
	sifre.ibb.gov.tr
	portalsablon.ibb.gov.tr
	isyon.istanbul
	CbsArcGISportal Harita Portalı (ArcGIS Enterprise 10.7)
	Encümen Müdürlüğü Etik Komisyonu E-Başvuru Formu
	İstanbul Senin Mobil Uygulama İçerik Giriş Paneli
	mediabox.ibb.istanbul
	Anket İstanbul
	kurumsalgostergeler.ibb.gov.tr
	Finans Yönetim Sistemi (FYS)
	Enstitü İstanbul İSMEK Yıllık Plan
	Kuaför Randevu Uygulaması
	qprapp.ibb.gov.tr
	Veri Ambaları Açık Evrak Sorgulama
	Gazeteler Portal
	qdmserver.ibb.gov.tr
	Vezne Tahsilat Uygulaması
	İlçe Proje Teklifleri Yatırım
	Meclis Gündemi ve Dönemsel Başvurular
	Meclis Gündemi İbb.İstanbul İframe
	Evde Sağlık Formu İframe
	Evrak Takibi
	cbsplanlama.ibb.gov.tr
	cbsfme.ibb.gov.tr
	cbssanalsehir.ibb.gov.tr
	evraktakibiapi.ibb.gov.tr
	Jira Datacenter
	sehirharitasiapi.ibb.gov.tr
Araç Yönetim Sistemi Uygulaması	
Zabita Denetim Uygulaması Portal	
Proje Uygulama Takip	

Ek-2. Kurumda Kullanılan Bilişim Sistemleri (Devamı)

Tipi	Adı
Web Uygulama	Tramer Sorgulama Portal
	Bina Takip Uygulaması
	Yapı Belgeleri Portal
	Genel Raporlama Portal
	İlaçma Portal
	SOSBİS
	Yetim Şehit Uygulaması Portal
	TC Kimlik ve Vergi Sorgulama
	İSG Takip
	HYS Rapor
	iszekasi.ibb.gov.tr
	datacbs.ibb.gov.tr
	cbs3b.ibb.gov.tr
	sas.ibb.gov.tr
	cbsaltlik.ibb.gov.tr/ArcGIS
	Trafik Ceza Veri Girişi
	Stok / Talep / Satın Alma
	Darülaceze Kurumsal Otomasyon Sistemi (DARKOS)
	Meclis Şube Müdürlüğü Bilgi Sistemi Projesi
	Bilgi İşlem Yazılım Sistem Yönetimi
	İBİTEM E-Başvuru Uygulaması
	Kitap Otomati
	CRM İSEM
	Bölgesel İstihdam Ofisleri
	İBB User Update Admin
	veznetest.ibb.istanbul
	İBB-Ui-Components
	İPA Etkinlik Rezervasyon Admin
	E-İKYS
	Sokak Sanatçıları
	Rota Optimizasyonu
	Benim Belediyem
	Toplu Ulaşım Çalışma Ruhsatı
	Arşiv Yönetim Sistemi
	Kimlik Paylaşım Sistemi
	İBB Organizasyon Şeması ve Alt Birimler
	SOSINC
	Encümen Dosya Takip Sistemi
	İstanbul Vakfı Kurban Bağış Uygulaması
	Analitik Aşm Oracle
	Baca Temizleme Otomasyon Sistemi
	Sosyal Tesis IVR Sistemi
	Kültür Sanat Admin
	Şehir Tiyatroları Web
	Çevre Koruma Yönetim Sistemi (ÇKYS)
Heyelan Envanter ve Duyarlılık Analizi Uygulaması	
Araç Takip Sistemi (ARVENTO)	
App 2 ve App Sunucularının Kapanması	
İBB Wifi Captive	
İBB Wifi Dahsboard	
Yük Taşıma Aracı Kullanım Belgesi Başvurusu	
Anadolu Yakası Park ve Bahçeler Takip Uygulaması	
Lisans Yönetim Sistemi	
vks.istanbulum.app	
Denetim Otomasyon Sistemi	

Tipi	Adı
Web Uygulama	Kurban Takip Ekranı - Eski
	Çocuk Koruma Şube Müdürlüğü Otomasyon Sistemi
	Zaman Makinesi Projesi
	loghaberlesmegiderleri.ibb.istanbul
	Sayılarla İstanbul Panel
	CBS Şehir Haritası Admin Panel Uygulaması
	İBB Şehir Haritası Web Uygulaması İngilizce Yayın
	SUDEM Otomasyon Sistemi
	Scooner Dashboard
	Yeni Sedep
	Depo Yönetim Sistemi
	Ambulans Nakil Uygulaması
	Sosyal Kart Uygulaması
	Web Tabanlı Otel Otomasyon Sistemi
	Kıyaslama Uygulaması
	Bütçe Senin Admin Panel
	ÇKM Web Portalı
	Kültür Sanat App
	Ruhsat Online
	Plaka Tanımlama
İBB Yurt Admin	
Lojistik Güzergah İzin Sistemi (LOGİS) Admin Paneli	
Sayısal Telsiz Yönetimi	

Kaynak: Bilgi İşlem Dairesi Başkanlığı, 2024

2025 PERFORMANS PROGRAMI GÖREV DAĞILIMI

PROJE YÖNETİMİ

Strateji Geliştirme Dairesi Başkanı - Proje Sponsoru
Ali Galip YÜKSELTMEK

Strateji Geliştirme Şube Müdürü - Proje Sahibi
Dr. Abdullah PAKSOY

Strateji Geliştirme Md. Yrd. - Proje Koordinatörü
Nesibe ŞAHİN

Strateji Geliştirme Md. Yrd. - Proje Koordinatörü
İbrahim Halil ALTINTOP

Proje Yöneticisi
Zuhal Burcu ÇAKIR

Proje Uzmanı
Rümeysa Büşra EREN

Proje Uzmanı
Cansu KOCAMIŞ

Proje Uzmanı
Şenay GÜNDÜZ

SGM* TEMA SORUMLULARI

Dayanıklı İstanbul
Mine Merve ÖZ, Burçe KARAMAN

Ulaşılabilir İstanbul
Ali BAYINDIR

Çevreye Duyarlı İstanbul - Tema Koordinatörü
Türkan ÇAKMAK

Üreten İstanbul
Hacı Hasan KÜÇÜK

Paylaşan İstanbul
Merve BAL YÜKSEL

Yaşayan İstanbul
Nuray AKPINAR

Eşsiz Miras İstanbul
Gamze ERSOY BAYTEKİN

Finansal Sürdürülebilirlik
Sinem SOKUR GÜNDÜZ

Katılımcı ve Yenilikçi Yönetim
Makbule ÇINAR, Gürol ÇAMURCU

SGM* PROJE EKİBİ

Strateji Geliştirme Uzmanı - Analiz ve Araştırma
Esra COŞKUN

Strateji Geliştirme Uzmanı
Ensar BALCIOĞLU

Strateji Geliştirme Uzmanı
Fadime Rabia KARACAN ÇELİK

Grafik Tasarım
Korhan KÖROĞLU

SGM* : Strateji Geliştirme Şube Müdürlüğü

Strateji Geliştirme Dairesi Başkanlığı olarak; 2025 yılı Performans Programı hazırlık sürecinde yer alan; Kurum Yöneticilerimiz ve Kurumsal Gelişim Sorumlularımıza katkılarından dolayı teşekkürlerimizi sunarız.

