

İSTANBUL
BÜYÜKŞEHİR BELEDİYESİ
PERFORMANS
PROGRAMI
2018



2018 PERFORMANS PROGRAMI



SONUÇSUZ UĞRAŞMAK,
ÇALIŞMA SAYILMAZ.
HİÇBİR ŞEY YAPMAMAK VEYA
SONUÇSUZ, ANLAMSIZ ŞEYLER YAPMAK,
ÇALIŞMA YASASINA
KARŞI BÜYÜK SUÇTUR.

H. Ortak



Sevgili İstanbullular;

Dünyanın gözbebeği İstanbul'umuz; tarih boyunca, insanların yaşamaktan onur ve mutluluk duyduğu bir kent olmuştur. İstanbul'un küresel anlamda yüklendiği rolü daha iyi ve daha sürdürülebilir kılmak amacı ile yürüttüğümüz hizmetlerin, hem İstanbullular tarafından hem de uluslararası alanda takdir görmesi bizler için en büyük gurur kaynağıdır.

Teknoloji ve inovasyona dayalı değişimlerin küresel ölçekte hızla artması, kamusal alanda da yenilikleri zorunlu kılmaktadır. İstanbul Büyükşehir Belediyesi olarak bizler de, sadece ulaşım, çevre, altyapı gibi ihtiyaçları değil, aynı zamanda İstanbulluların kültür-sanattan spora, eğitimden sağlığa kadar pek çok sosyal ihtiyacını karşılayacak yatırım ve hizmetlerimizi değişime uygun yöntem ve uygulamalarla sürdürüyoruz. Metropol bir şehir olmanın gerekliliklerine ve sosyal belediyecilik anlayışına uygun, insanı merkez alan bir yaklaşımla projeler üretiyoruz.

Performans Programı, şeffaflığı, hesap verebilirliği ve mali disiplini temel alarak kamu kaynaklarının ekonomik ve verimli kullanılmasını kapsamaktadır. Bu doğrultuda oluşturulan 2018 yılına ait Performans Programı da, stratejik amaçlarımızı ve hedeflerimizi gerçekleştirmeye yönelik planlarımızı içermektedir.

Bu vesile ile hazırladığımız 2018 Yılı Performans Programı'nın İstanbul'a ve ülkemize hayırlı olmasını diler; tüm İstanbullu hemşehrilerime saygı ve sevgilerimi sunarım.

Mevlüt UYSAL

İstanbul Büyükşehir Belediye Başkanı

İÇİNDEKİLER

1. Genel Bilgiler

- A. Yetki, Görev ve Sorumluluklar
- B. Teşkilat Yapısı
- C. Fiziksel Kaynaklar
- D. İnsan Kaynakları
- E. Performans Programı Hazırlık Süreci ve Metodolojisi

2. Performans Bilgileri

- A. Temel Politika ve Öncelikler
- B. Stratejik Amaç ve Hedefler
- C. İdari Performans Göstergeleri ile Faaliyetler
- D. İdarenin Toplam Kaynak İhtiyacı

1. Genel Bilgiler

- A - Yetki, Görev ve Sorumluluklar
- B - Teşkilat Yapısı
- C - Fiziksel Kaynaklar
- D - İnsan Kaynakları
- E - Performans Programı Hazırlık Süreci ve Metodolojisi

I - GENEL BİLGİLER

MİSYONUMUZ

Açığa çıkmamış ihtiyaçları karşılayacak hizmetleri, 21. yüzyılın yerel yönetim anlayışına uygun şekilde sunmak, belediye hizmetlerini kurumsal bir anlayışla mükemmelleştirirken şehrin kültürel kimliğini yaşatmak.

VİZYONUMUZ

Sürdürülebilir ve yenilikçi çözümlerle hayatı kolaylaştıran, şehircilik ve medeniyet adına küresel değerler üreten marka kentin yerel yönetimi.



DEĞERLERİMİZ



Adalet

Belediyemiz kamusal hizmet sunumunda hak ve hukuka uygun, tüm paydaşlarımızın hakkını gözeten bir şekilde davranmayı esas kabul eder.



Güven

Belediyemiz İstanbul halkının, çalışanlarının ve diğer paydaşlarının güvenini kazanmayı ve bu güvene layık olmayı esas kabul eder.



Saydamlık

Belediyemiz kamusal hizmet sunumunda, şeffaf ve hesap verilebilir olmayı esas kabul eder.



Kalite

Belediyemizin sunduğu hizmetlerin İstanbul'un ve İstanbul halkının ihtiyaçlarını beklentilerini en optimal düzeyde, kaliteli bir şekilde karşılaması esastır.

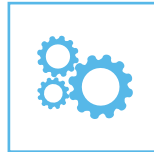

Verimlilik

Belediyemizin kaynaklarını etkinlik, verimlilik ve tutumluluk prensipleri çerçevesinde kullanmayı esas kabul eder.



Katılım

Belediyemiz hizmetlerin planlanmasında ve sunulmasında, katılımcı bir anlayışla ilgili tüm taraflar ile iletişim kurarak, paydaşlarıyla ortak bir eksende buluşup, toplumsal diyalog, katkı ve sahiplenmenin sağlanmasını esas kabul eder.

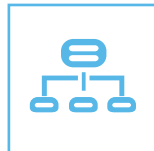

Liderlik

Kararlı, özgüven sahibi, cesur, atılgan, yenilikçi, öncü ve önder bir belediye olmayı esas kabul eder.

A-YETKİ, GÖREV VE SORUMLULUKLAR

İstanbul Büyükşehir Belediyesince yerine getirilen tüm faaliyet ve hizmetler; hukuki bir alt yapıya dayanmaktadır. Büyükşehir Belediyelerinin görev, yetki ve sorumluluklarını düzenleyen pek çok kanun bulunmakta olup bunlar içinde özellikle 5216 sayılı Büyükşehir Belediye Kanunu, 5393 sayılı Belediye Kanunu ve 5018 sayılı Kamu Mali Yönetimi ve Kontrol Kanunu belirleyici bir yer tutmaktadır. Bu kanunlar belediyenin ana hizmet alanları ve kurumsal yönetim alanında rol oynamaktadır.

5216 sayılı Büyükşehir Belediye Kanunu'nun 7. Maddesine göre: Büyükşehir Belediyelerinin temel yetki ve sorumlulukları şu şekildedir:

a) İlçe belediyelerinin görüşlerini alarak büyükşehir belediyesinin stratejik plânını, yıllık hedeflerini, yatırım programını ve bunlara uygun olarak bütçesini hazırlamak.

b) Çevre düzeni plânına uygun olmak kaydıyla, büyükşehir belediye sınırları içinde 1/5.000 ile 1/25.000 arasındaki her ölçekte nazım imar plânını yapmak, yaptırmak ve onaylayarak uygulamak; büyükşehir içindeki belediyelerin nazım plâna uygun olarak hazırlayacakları uygulama imar plânlarını, bu plânlarda yapılacak değişiklikleri, parselasyon plânlarını ve imar ıslah plânlarını aynen veya değiştirerek onaylamak ve uygulanmasını denetlemek; nazım imar plânının yürürlüğe girdiği tarihten itibaren bir yıl içinde uygulama imar plânlarını ve parselasyon plânlarını yapmayan ilçe belediyelerinin uygulama imar plânlarını ve parselasyon plânlarını yapmak veya yaptırmak.

c) Kanunlarla büyükşehir belediyesine verilmiş görev ve hizmetlerin gerektirdiği proje, yapım, bakım ve onarım işleriyle ilgili her ölçekteki imar plânlarını, parselasyon plânlarını ve her türlü imar uygulamasını yapmak ve ruhsatlandırmak, 20.07.1966 tarihli ve 775 sayılı Gecekondu Kanununda belediyelere verilen yetkileri kullanmak.

d) Büyükşehir belediyesi tarafından yapılan veya işletilen alanlardaki işyerlerine büyükşehir belediyesinin sorumluluğunda bulunan alanlarda işletilecek yerlere ruhsat vermek ve denetlemek.

e) Belediye Kanununun 69 ve 73 üncü maddelerindeki yetkileri kullanmak.

f) Büyükşehir ulaşım ana plânını yapmak veya yaptırmak ve uygulamak; ulaşım ve toplu taşıma hizmetlerini plânlamak ve koordinasyonu sağlamak; kara, deniz, su ve demiryolu üzerinde işletilen her türlü servis ve toplu taşıma

araçları ile taksi sayılarını, bilet ücret ve tarifelerini, zaman ve güzergâhlarını belirlemek; durak yerleri ile karayolu, yol, cadde, sokak, meydan ve benzeri yerler üzerinde araç park yerlerini tespit etmek ve işletmek, işletirmek veya kiraya vermek; kanunların belediyelere verdiği trafik düzenlemesinin gerektirdiği bütün işleri yürütmek.

g) Büyükşehir belediyesinin yetki alanındaki mahalleleri ilçe merkezine bağlayan yollar, meydan, bulvar, cadde ve ana yolları yapmak, yaptırmak, bakım ve onarımını sağlamak; kentsel tasarım projelerine uygun olarak bu yerlere cephesi bulunan yapılara ilişkin yükümlülükler koymak; ilân ve reklam asılacak yerleri ve bunların şekil ve ebadını belirlemek; meydan, bulvar, cadde, yol ve sokak ad ve numaraları ile bunlar üzerindeki binalara numara verilmesi işlerini gerçekleştirmek.

h) Coğrafi ve kent bilgi sistemlerini kurmak.

i) Sürdürülebilir kalkınma ilkesine uygun olarak çevrenin, tarım alanlarının ve su havzalarının korunmasını sağlamak; ağaçlandırma yapmak; gayrisihhi işyerlerini, eğlence yerlerini, halk sağlığına ve çevreye etkisi olan diğer işyerlerini kentin belirli yerlerinde toplamak; inşaat malzemeleri, hurda depolama alanları ve satış yerlerini, hafriyat toprağı, moloz, kum ve çakıl depolama alanlarını, odun ve kömür satış ve depolama sahalarını belirlemek, bunların taşınmasında çevre kirliliğine meydan vermeyecek tedbirler almak; büyükşehir katı atık yönetim plânını yapmak, yaptırmak; katı atıkların kaynakta toplanması ve aktarma istasyonuna kadar taşınması hariç katı atıkların ve hafriyatın yeniden değerlendirilmesi, depolanması ve bertaraf edilmesine ilişkin hizmetleri yerine getirmek, bu amaçla tesisler kurmak, kurdurmak, işletmek veya işlettirerek; sanayi ve tıbbî atıklara ilişkin hizmetleri yürütmek, bunun için gerekli tesisleri kurmak, kurdurmak, işletmek veya işlettirerek; deniz araçlarının atıklarını toplamak, toplatmak, arıtmak ve bununla ilgili gerekli düzenlemeleri yapmak.

j) Gıda ile ilgili olanlar dâhil birinci sınıf gayrisihhi müesseseleri ruhsatlandırmak ve denetlemek, yiyecek ve içecek maddelerinin tahlillerini yapmak üzere laboratuvarlar kurmak ve işletmek.

k) Büyükşehir belediyesinin yetkili olduğu veya işlettiği alanlarda zabıta hizmetlerini yerine getirmek.

l) Yolcu ve yük terminalleri, kapalı ve açık otoparklar yap-

mak, yaptırmak, işletmek, işlettirmek veya ruhsat vermek.

m) Büyükşehir'in bütünlüğüne hizmet eden sosyal donatılar, bölge parkları, hayvanat bahçeleri, hayvan barınakları, kütüphane, müze, spor, dinlenme, eğlence ve benzeri yerleri yapmak, yaptırmak, işletmek veya işlettirmek; gerektiğinde amatör spor kulüplerine nakdi yardım yapmak, malzeme vermek ve gerekli desteği sağlamak, amatör takımlar arasında spor müsabakaları düzenlemek, yurt içi ve yurt dışı müsabakalarda üstün başarı gösteren veya derece alan sporculara, teknik yönetici, antrenör ve öğrencilere belediye meclis kararıyla ödül vermek.

n) Gerektiğinde mabetler ile sağlık, eğitim ve kültür hizmetleri için bina ve tesisler yapmak, kamu kurum ve kuruluşlarına ait bu hizmetlerle ilgili bina ve tesislerin her türlü bakımını, onarımını yapmak ve gerekli malzeme desteğini sağlamak.

o) Kültür ve tabiat varlıkları ile tarihi dokunun ve kent tarihi bakımından önem taşıyan mekânların ve işlevlerinin korunmasını sağlamak, bu amaçla bakım ve onarımını yapmak, korunması mümkün olmayanları aslına uygun olarak yeniden inşa etmek.

p) Büyükşehir içindeki toplu taşıma hizmetlerini yürütmek ve bu amaçla gerekli tesisleri kurmak, kurdurmak, işletmek veya işlettirmek, büyükşehir sınırları içindeki kara ve denizde taksi ve servis araçları dâhil toplu taşıma araçlarına ruhsat vermek.

r) Su ve kanalizasyon hizmetlerini yürütmek, bunun için gerekli baraj ve diğer tesisleri kurmak, kurdurmak ve işletmek; derelerin ıslahını yapmak; kaynak suyu veya arıtma sonunda üretilen suları pazarlamak.

s) Mezarlık alanlarını tespit etmek, mezarlıklar tesis etmek, işletmek, işlettirmek, defin ile ilgili hizmetleri yürütmek.

t) Her çeşit toptancı hallerini ve mezbahaları yapmak, yaptırmak, işletmek veya işlettirmek, imar plânında gösterilen yerlerde yapılacak olan özel hal ve mezbahaları ruhsatlandırmak ve denetlemek.

u) İl düzeyinde yapılan plânlara uygun olarak, doğal afetlerle ilgili plânlamaları ve diğer hazırlıkları büyükşehir ölçeğinde yapmak; gerektiğinde diğer afet bölgelerine araç, gereç ve malzeme desteği vermek; itfaiye ve acil yardım hizmetlerini yürütmek; patlayıcı ve yanıcı madde üretim ve depolama yerlerini tespit etmek, konut, işyeri, eğlence

yeri, fabrika ve sanayi kuruluşları ile kamu kuruluşlarını yangına ve diğer afetlere karşı alınacak önlemler yönünden denetlemek, bu konuda mevzuatın gerektirdiği izin ve ruhsatları vermek.

v) Sağlık merkezleri, hastaneler, gezici sağlık üniteleri ile yetişkinler, yaşlılar, engelliler, kadınlar, gençler ve çocuklara yönelik her türlü sosyal ve kültürel hizmetleri yürütmek, geliştirmek ve bu amaçla sosyal tesisler kurmak, meslek ve beceri kazandırma kursları açmak, işletmek veya işlettirmek, bu hizmetleri yürütürken üniversiteler, yüksekokullar, meslek liseleri, kamu kuruluşları ve sivil toplum örgütleri ile işbirliği yapmak.

y) Merkezi ısıtma sistemleri kurmak, kurdurmak, işletmek veya işlettirmek

z) Afet riski taşıyan veya can ve mal güvenliği açısından tehlike oluşturan binaları tahliye etme ve yıkım konusunda ilçe belediyelerinin talepleri hâlinde her türlü desteği sağlamak.

Öte yandan Belediyemizi doğrudan ya da dolaylı biçimde etkileyen pek çok mevzuat hükmü bulunmakta olup, hizmetlerini etkileyen bazı yasalar konu başlıklarına göre ilgili tablolar Ek- 1'de verilmiştir.

B-TEŞKİLAT YAPISI

5216 sayılı Büyükşehir Belediyesi Kanununun "Büyükşehir Belediye Teşkilatı" başlığının 21. maddesine göre "Büyükşehir Belediyesi Teşkilatı; norm kadro esaslarına uygun olarak genel sekreterlik, daire başkanlıkları ve müdürlüklerden oluşur". Büyükşehir belediyelerinin örgüt yapısı ile klasik belediyelerin örgüt yapısı birbirinden farklılık arz etmektedir. Buna göre büyükşehir belediyelerinde, büyükşehir belediye başkanı, genel sekreter, genel sekreter yardımcısı, daire başkanı, müdür, şef ve memurdan oluşan organizasyon yapısı aşağıdaki gibidir.

- Büyükşehir Belediye Başkanı
- Genel Sekreter
- Genel Sekreter Yardımcısı
- Daire Başkanı
- Müdür
- Şef
- Memur

5393 sayılı Belediye Kanununa göre belediye idaresi belediye meclisi, belediye encümeni ve belediye başkanından oluşmaktadır. 5216 sayılı Büyükşehir Belediyesi Kanununda da bu yapıya paralel bir düzenleme öngörülmektedir. İstanbul Büyükşehir Belediyesinin teşkilat yapısında yer alan daire başkanlıkları taktik müdürlükler ise operasyonel düzeydeki işlemlerin yürütülmesi ile yükümlüdür. Başkan, genel sekreter, genel sekreter yardımcısı, belediye meclisi ve belediye encümeni gibi birimler de tepe yönetimi, diğer bir ifade ile stratejik düzeyde kararların alındığı ve

uygulama talimatının verildiği üst kademeyi oluşturmaktadır. Kurumda 1 genel sekreter, 7 genel sekreter yardımcısı, 1 iç denetim birimi başkanı, 1 hukuk müşaviri, 1 teftiş kurulu başkanı, 25 daire başkanı ve 100 müdür bulunmaktadır.

İstanbul Büyükşehir Belediye Başkanı

İstanbul Büyükşehir Belediye Başkanı, Belediye idaresinin başı ve tüzel kişiliğinin temsilcisidir. Büyükşehir belediyesi sınırları içindeki seçmenler tarafından doğrudan seçilir.

Büyükşehir Belediye Başkanı:

- Belediyeyi stratejik plana uygun olarak yönetmekten,
- Belediye kaynaklarını ve teşkilatını sevk ve idare etmekten
- Belediye Meclisinin ve Belediye Encümeninin aldığı kararları uygulamaktan sorumludur.

İstanbul Büyükşehir Belediye Meclisi

İstanbul Büyükşehir Belediye Meclisi, İstanbul Büyükşehir Belediyesinin karar organıdır. İstanbul Büyükşehir Belediye Meclisi, İlçe Belediye Meclislerine halk tarafından doğrudan seçilen Meclis üyelerinin seçiliş sırasına göre beşte bir oranındaki kısmının Büyükşehir Belediye Meclisine gelmesiyle oluşmaktadır. Büyükşehir içindeki ilçe belediyelerinin başkanları Meclisin doğal üyeleridir. Meclis üye sayısı 310'dur. Büyükşehir Belediye Başkanı, Büyükşehir Belediye Meclisinin başkanıdır.

İSTANBUL BÜYÜKŞEHİR BELEDİYE MECLİSİ

MECLİS BAŞKANI

MECLİS 1. BAŞKAN VEKİLİ

MECLİS 2. BAŞKAN VEKİLİ

DİVAN KATİPLERİ

MECLİS ÜYELERİ

Belediye Meclisi, stratejik plan ve faaliyet raporlarının onaylanması, bütçe ve performans ölçütlerinin belirlenmesi, il çevre düzeni planının ve imar planlarının onaylanması gibi genel hizmet politikaları ve stratejilerinin belirlenmesinin yanı sıra norm kadro kapsamında belediye kadro ihdası ve değiştirilmesine karar verilmesi gibi iç örgütlenmeye dönük kararları alır.

Belediye adına imtiyaz verilmesi, belediye iştiraklerinin özelleştirilmesine veya sermaye artışına karar verilmesi, borçlanmaların onaylanması da Belediye Meclisinin görevleri arasındadır.

5216 sayılı Büyükşehir Belediyesi Kanununun 15. Maddesine göre, mecliste, siyasi parti gruplarından belirlenecek üyelerin ve bağımsız üyelerin katılımıyla ihtisas komisyonları kurulur. 2017-2018 yıllarında İBB Meclisinde aşağıdaki İhtisas Komisyonları bulunmaktadır:

- İmar ve Bayındırlık Komisyonu
- Plan Bütçe Komisyonu
- Sağlık Komisyonu
- Ulaşım Ve Trafik Komisyonu
- Eğitim Komisyonu
- Hukuk Komisyonu
- Tarife Komisyonu
- Harita Komisyonu
- AB ve Dış İlişkiler Komisyonu

- Turizm Komisyonu
- Deprem ve Doğal Afet Komisyonu
- Engelsiz Hayat Komisyonu
- Kadın Aile ve Çocuk Komisyonu
- Kent Ekonomisi ve Meslek Odaları Komisyonu
- Halkla İlişkiler Komisyonu
- Altyapı, Mesken ve Emlak Komisyonu
- Temel Haklar Komisyonu
- Tarım, Orman, Hayvancılık ve Su Ürünleri Komisyonu
- Çevre ve Enerji Komisyonu
- Gençlik ve Spor Komisyonu
- Kültür Sanat Komisyonu
- Sosyal Hizmetler Komisyonu
- Kentsel Yenileme Komisyonu

İstanbul Büyükşehir Belediye Encümeni

Büyükşehir Belediye Encümeni, Belediye Başkanının Başkanlığında, Belediye Meclisinin kendi üyeleri arasından bir yıl için gizli oyla seçilen beş üye ile biri genel sekreter, biri mali hizmetler birim amiri olmak üzere Belediye Başkanının her yıl birim amirleri arasından seçeceği beş üyeden oluşur.

İSTANBUL BÜYÜKŞEHİR BELEDİYESİ ENCÜMENİ

İSTANBUL BÜYÜKŞEHİR BELEDİYESİ BAŞKANI

GENEL SEKRETER

MECLİS ÜYESİ

MECLİS ÜYESİ

MECLİS ÜYESİ

MECLİS ÜYESİ

MECLİS ÜYESİ

**EMLAK YÖNETİMİ
DAİRE BAŞKANI**

**MALİ HİZMETLER
DAİRE BAŞKANI**

**İMAR VE
ŞEHİRCİLİK
DAİRE BAŞKANI**

**YAZI İŞLERİ VE
KARARLAR
DAİRE BAŞKANI**

Belediye Encümeni; stratejik plan ile bütçe ve kesin hesabı inceleyip Belediye Meclisine görüş bildirir, kamulaştırma ve ihale kararlarını alır, denetimler sonucundaki cezaları ve Boğaziçi imar uygulamalarını karara

bağlar, taşınmaz mal satımı, trampası ve tahsisine ilişkin Meclis kararlarını uygular ve yüksek disiplin kurulu sıfatıyla kararlar alır.

İSTANBUL BÜYÜKŞEHİR BELEDİYE MECLİSİ

İSTANBUL BÜYÜKŞEHİR

ÖZEL KALEM MÜDÜRÜ

ULAŞIM KOORDİNASYON MERKEZİ (UKOME)

İÇ DENETİM BİRİMİ BAŞKANLIĞI

GENEL

GENEL SEKRETER YARDIMCISI

GENEL SEKRETER YARDIMCISI

GENEL SEKRETER YARDIMCISI

İNSAN KAYNAKLARI VE EĞİTİM DAİRE BAŞKANLIĞI

YAZI İŞLERİ VE KARARLAR DAİRE BAŞKANLIĞI

KÜLTÜR DAİRE BAŞKANLIĞI

SATINALMA DAİRE BAŞKANLIĞI

FEN İŞLERİ DAİRE BAŞKANLIĞI

ETÜD VE PROJELER DAİRE BAŞKANLIĞI

KÜLTÜR VARLIKLARI DAİRE BAŞKANLIĞI

BİLGİ İŞLEMLERİ DAİRE BAŞKANLIĞI

YOL BAKIM VE ALTYAPI KOORDİNASYON DAİRE BAŞKANLIĞI

ÇEVRE KORUMA VE KONTROL DAİRE BAŞKANLIĞI

PARK BAHÇE VE YEŞİL ALANLAR DAİRE BAŞKANLIĞI

SAĞLIK DAİRE BAŞKANLIĞI

MEZARLIK-LAR DAİRE BAŞKANLIĞI

SOSYAL HİZMETLER DAİRE BAŞKANLIĞI

İNSAN KAYNAKLARI VE EĞİTİM ŞUBE MÜDÜRLÜĞÜ
EĞİTİM ŞUBE MÜDÜRLÜĞÜ
DİŞ İLİŞKİLER ŞUBE MÜDÜRLÜĞÜ
HAYAT BOYU ÖĞRENME ŞUBE MÜDÜRLÜĞÜ

MECLİS ŞUBE MÜDÜRLÜĞÜ
ENGÜMEN ŞUBE MÜDÜRLÜĞÜ
YAZI İŞLERİ ŞUBE MÜDÜRLÜĞÜ
ARŞİV ŞUBE MÜDÜRLÜĞÜ

ORKESTRALAR ŞUBE MÜDÜRLÜĞÜ
KÜLTÜREL ETKİNLİKLER ŞUBE MÜDÜRLÜĞÜ
SEHİR TİYATROLARI ŞUBE MÜDÜRLÜĞÜ
TÜRİZM ŞUBE MÜDÜRLÜĞÜ
BASIN YAYIN ŞUBE MÜDÜRLÜĞÜ

SATINALMA ŞUBE MÜDÜRLÜĞÜ
LEVAZİM VE AYNIYAT ŞUBE MÜDÜRLÜĞÜ
İHALE İŞLERİ ŞUBE MÜDÜRLÜĞÜ

YAPI İŞLERİ ŞUBE MÜDÜRLÜĞÜ
ALT YAPI HİZMETLERİ ŞUBE MÜDÜRLÜĞÜ
BİRİM FİYAT VE SİTANDARTLAR ŞUBE MÜDÜRLÜĞÜ
KESİN HESAP ŞUBE MÜDÜRLÜĞÜ

ÜSTYAPI PROJELER ŞUBE MÜDÜRLÜĞÜ
ALTYAPI PROJELER ŞUBE MÜDÜRLÜĞÜ
KENTSEL TASARIM ŞUBE MÜDÜRLÜĞÜ
KURUMSAL PROJE YÖNETİM ŞUBE MÜDÜRLÜĞÜ

KÜTÜPHANE VE MÜZELER ŞUBE MÜDÜRLÜĞÜ
KORUMA UYGULAMA VE DENETİM ŞUBE MÜDÜRLÜĞÜ
KÜLTÜR VARLIKLARI PROJE ŞUBE MÜDÜRLÜĞÜ
KÜLTÜREL MİRAS KORUMA ŞUBE MÜDÜRLÜĞÜ

BİLGİ İŞLEM ŞUBE MÜDÜRLÜĞÜ
ELEKTRONİK SİSTEMLER ŞUBE MÜDÜRLÜĞÜ
COĞRAFI BİLGİ SİSTEMİ ŞUBE MÜDÜRLÜĞÜ
AKILLI ŞEHİR ŞUBE MÜDÜRLÜĞÜ

AVRUPA YAKASI YOL BAKIM VE ONARIM ŞUBE MÜD.
ANADOLU YAKASI YOL BAKIM VE ONARIM ŞUBE MÜD.
YOL BAKIM DESTEK HİZMETLERİ ŞUBE MÜDÜRLÜĞÜ
ALTYAPI KOORDİNASYON ŞUBE MÜDÜRLÜĞÜ

ÇEVRE KORUMA VE KONTROL ŞUBE MÜDÜRLÜĞÜ
ATIK YÖNETİMİ ŞUBE MÜDÜRLÜĞÜ
DENİZ HİZMETLERİ ŞUBE MÜDÜRLÜĞÜ

ENERJİ YÖNETİMİ VE AYDINLATMA ŞUBE MÜDÜRLÜĞÜ
AVRUPA YAKASI PARK VE BAHÇELER ŞUBE MÜD.
ANADOLU YAKASI PARK VE BAHÇELER ŞUBE MÜD.
YEŞİL ALAN VE TESİSLER YAPIM ŞUBE MÜDÜRLÜĞÜ

İSTANBUL DARULACEZE ŞUBE MÜDÜRLÜĞÜ
ENGELLİLER ŞUBE MÜDÜRLÜĞÜ
SAĞLIK VE HİFZISSİHHA ŞUBE MÜDÜRLÜĞÜ
İŞ SAĞLIĞI VE GÜVENLİĞİ ŞUBE MÜDÜRLÜĞÜ

AVRUPA YAKASI MEZARLIKLAR ŞUBE MÜDÜRLÜĞÜ
ANADOLU YAKASI MEZARLIKLAR ŞUBE MÜDÜRLÜĞÜ
MEZARLIKLAR DESTEK HİZMETLERİ ŞUBE MÜDÜRLÜĞÜ

SOSYAL HİZMETLER ŞUBE MÜDÜRLÜĞÜ
KADIN VE AİLE HİZMETLERİ ŞUBE MÜDÜRLÜĞÜ

AĞAC A.Ş.

BELTÜR A.Ş.

İST.HALK EKMEK A.Ş.

İST. ENERJİ A.Ş.

İST. İMAR A.Ş.

İST.SEH. HATLARI A.Ş.

İSTTELKOM A.Ş.

İSTGÜVEN A.Ş.

BELBİM A.Ş.

BİMTAŞ A.Ş.

HAMİDİYE A.Ş.

İGDAŞ A.Ş.

BOĞAZIÇI YÖN. A.Ş.

MEDYA A.Ş.

BELEDİYE BAŞKANI

İSTANBUL BÜYÜKŞEHİR BELEDİYE ENCÜMENİ

DANIŞMANLAR

ALTYAPI KOORDİNASYON MERKEZİ (AYKOME)

TEFTİŞ KURULU BAŞKANLIĞI

SEKRETER

1.HUKUK MÜŞAVİRLİĞİ

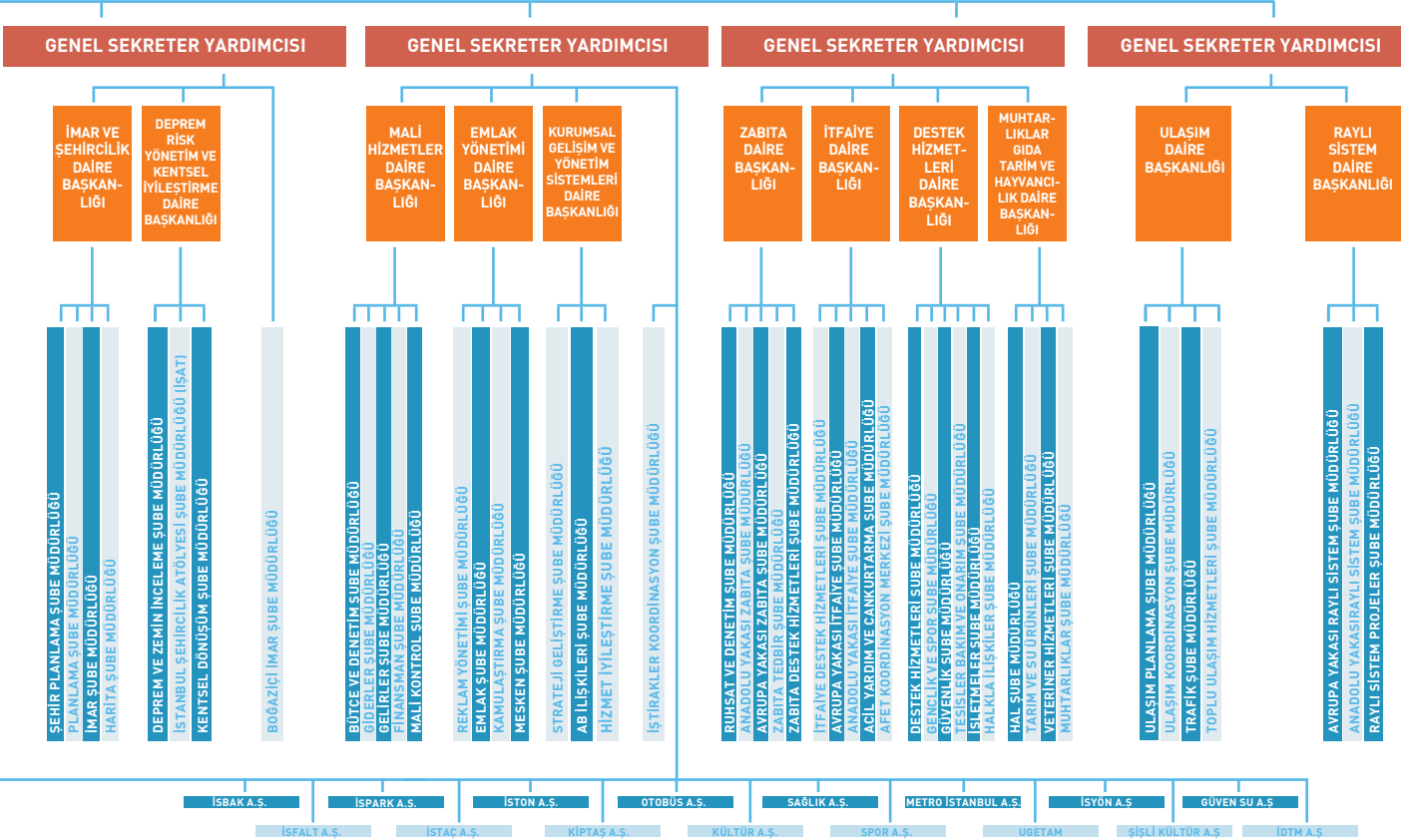

C-FİZİKSEL KAYNAKLAR

Kurumun fiziksel yapısı; araçları, binaları ve bilişim sistemini kapsayacak şekilde üç ana başlık altında incelenmiştir.

Araçlar

Belediyemiz, hizmet alımı ihalesi yoluyla kiralama ve doğru-
dan satın alma şeklinde araç tedarikini karşılamaktadır. Ay-
rıca Belediyemiz bünyesinde hizmet ihaleleri ile yürütülen
projeler kapsamında; projenin gerektirdiği niteliklerde araç-
lar temin edilmekte olup, bu araçlar proje bitiminde teslim
edilmektedir. Bu araçların bakım ve onarımları hizmet ihale-
sini alan firma tarafından yapılmaktadır.

Tablo 1. Araç Çeşidi ve Mülkiyet Durumu

ARAÇ TÜRÜ	Resmi	Kiralık	TOPLAM
Çevre Temizlik Araçları	47	19	66
Yol Yapım ve Bakım Araçları	547	0	547
Vinç ve Çekiciler	57	20	77
İş Makineleri	114	4	118
İstif Makinesi	24	0	24
Tanker	38	0	38
Binek Araç	104	1.774	1.878
Pikap	0	91	91
Kamyon ve Kamyonetler	573	411	984
Yangın Sondürme Araçları	366	0	366
İtfaiye Destek Araçları	32	0	32
İtfaiye Kurtarma Araçları	152	0	152
İtfaiye Özellikli Araçlar	35	0	35
Yangın Müdahale Helikopteri	0	1	1
Ambulans	47	15	62
Traktör	1	0	1
Cenaze Araçları-Mobil Morg-Seyyar Gasil Hane	68	50	118
Otobüs - Minibüs	169	412	581
Araç Ekipmanları	418	0	418
Deniz Araçları	56	22	78
Kombine	4	0	4
Panelvan	0	53	53
Tır Çekici- Romörk-Dorse	10	0	10
Motorsiklet ve ATV Araçlar	9	31	40
Sepetli Araçlar	10	1	11
Adli Tıp Aracı	5	0	5
Mobil Büfe Aracı	9	0	9
Mobil İletişim Aracı	3	10	13
Sulak Sazlık Alan Arazisi (İlaçlama) Aracı	0	2	2
Hafif Ticari	0	11	11

Kaynak: Kurumsal Gelişim ve Yönetim Sistemleri DB 2017

Binalar

Belediyemizin hizmet binaları ve ofis binaları ayrı ayrı de-
ğerlendirilmektedir.

Kurum tarafından yürütülen hizmetlerin çeşitliliği ve hizmet-
lerin geniş bir alanda yaygın bir şekilde yürütülmesinin zo-
runluluğu, bina ihtiyacını belirleyen en önemli etken olarak
nitelenebilir. İtfaiye, zabıta, park bahçe, sağlık, sosyal destek
hizmetleri, kütüphane ve tiyatro gibi hizmetlerin kendine has
özellikleri dolayısıyla, bu tür hizmetleri yürüten birimler ana
hizmet binalarının dışında da örgütlenmiştir. Hizmetlerin
gerektirdiği bina ihtiyacı karşılanırken; satın alma, kiralama
veya inşa etme yöntemlerinden uygun olanı tercih edilmek-
tedir. İmar izni veya yapılaşma imkanı bulunmayan noktalarda,
geçici olarak prefabrik yapılardan da yararlanılmaktadır.

Tablo 2. Hizmet Binaları

Bina Türü	Sayı (Adet)	Alan (m2)
AKOM	1	4.000
Bel-Net	56	3.844
Dene-Yap Atölyesi	2	330
Darülaceze	21	144.674
EDS Merkez	1	1000
Eğitim Merkezi	3	1.224
Eğitim ve İstihdam Atölyesi	2	747
Elektronik Atık Atölyesi	1	750
Engelli Merkezleri	25	24.473
Engelliler Yaz Kampı	1	60.000
Evde Sağlık Ünitesi	3	1.409
İstanbul Gençlik Eğitim ve Rehberlik Merkezi	1	1.150
Günlük İtfaiye İstasyonu	26	1.450
Görüntüleme Merkezleri	0	0
Halkla İlişkiler (AVM İletişim noktası)	1	19
Halkla İlişkiler (Beyaz Masa)	7	335
Halkla İlişkiler (İletişim Noktası)	24	727
Halkla İlişkiler (Tanıtım ofisi)	2	255
Hayvan Rehabilitasyon Birimi	6	295.262
Hayvan Tedavi Polikliniği	1	500
Hıfzıssıhha Binası	1	530
Hizmet Binası	2	1.140
Huzurevleri	2	17.603
İkmal ve Tasfiye Ambarı	2	12.400
İlaçlama Birimleri	6	1.936
İSADEM	13	9.052
İSMEK	209	124.776
İSMEM	4	29.450
İtfaiye İstasyonu (profesyonel)	94	293.936
İzci Kampı	1	120.000
Kültür Merkezi	19	115.206
Kütüphane	22	13.460
Lojistik Destek Merkezi	1	20.000
Lojman	468	50.859
Lokal	1	60
Misafirhane	2	8.550
Müze	4	1.894
Okul Spor Salonları	153	118.065
Psikolojik Danışmanlık Merkezi	16	1.980
Psikoterapi merkezleri	3	2.718

Tablo 2. Hizmet Binaları (Devam)

Bina Türü	Sayı (Adet)	Alan (m2)
Sanat Galerisi	1	1.280
Sebze Meyve Hali	2	437.300
Sosyal Tesis	19	202.176
Spor Tesisi	54	1.263.056
Su Ürünleri Hali	1	452.000
Tıp Merkezleri	3	3.503
Tiyatro Atölyeleri	10	1.500
Tiyatro Depoları	2	6.000
Tiyatro Sahneleri	11	17.000
Trafik Eğitim Parkı	1	6.500
Yaşam Evleri	25	2.155

Kaynak: Kurumsal Gelişim ve Yönetim Sistemleri DB. 2017

Tablo 3. İdari Binalar

Kullanıcı Birim	Toplam Alan (m2)
Boğaziçi İmar Müdürlüğü	1.997
Hukuk Müşavirliği	1.521
İç Denetim Birimi Başkanlığı	379
İştirakler Koordinasyon Müdürlüğü	3.500
Teftiş Kurulu Başkanlığı	1.140
Bilgi İşlem DB	8.000
Çevre Koruma ve Kontrol DB	5.907
Deprem Risk Yönetimi ve Kentsel İyileştirme DB	1.440
Destek Hizmetleri DB	51.431
Emlak Yönetimi DB	1.899
Etüd ve Projeler DB	3.551
Fen İşleri DB	2.820
Muhtarlıklar Gıda Tarım ve Hayvancılık DB	6.668
İmar ve Şehircilik DB	3.746
İnsan Kaynakları ve Eğitim DB	2.432
İtfaiye DB	304.105
Kurumsal Gelişim ve Yönetim Sistemleri DB	1.384
Kültür DB	22.681
Kültür Varlıkları DB	7.663
Mali Hizmetler DB	2.636
Mezarlıklar DB	13.740
Park Bahçe ve Yeşil Alanlar DB	18.819
Raylı Sistemler DB	1.109
Sağlık DB	8.661
Satınalma DB	969
Sosyal Hizmetler DB	22.613
Ulaşım DB	23.108
Yazı İşleri ve Kararlar DB	1.146
Yol Bakım ve Altyapı Koordinasyon DB	31.045
Zabıta DB	18.262

Kaynak: Kurumsal Gelişim ve Yönetim Sistemleri DB. 2017

Bilişim Sistemleri

Bilgi ve Teknolojik Kaynaklar

Kurumun bilgi ve teknolojik altyapısını oluşturan tüm donanım ekipmanları; kamera, video, fotoğraf makinesi, bilgisayar donanımı ve ekipmanları, iletişim araçları, ofis malzemeleri ve diğer teknolojik araçlar olmak üzere 5 ana başlık altında incelenmiştir.

Tablo 4. Teknolojik Kaynaklar

Donanım Türü	Sayı (Adet)
Kamera, Video, Fotoğraf Makinesi	29.024
Bilgisayar Donanımı ve Ekipmanları	31.444
İletişim Araçları	26.392
Ofis Malzemeleri	2.571
Diğer Teknolojik Araçlar	40.696

Kaynak: Bilgi İşlem Daire Başkanlığı. 2017

Kullanılan Programlar

Belediyemizin birimleri faaliyetlerini daha etkin, daha hızlı ve daha ekonomik bir şekilde gerçekleştirebilmek için ihtiyaç duydukları bilgisayar programlarını kullanmaktadırlar. Bu programların bir kısmı tüm Belediyemiz birimleri tarafından kullanılan ve yönetim bilgi sistemini doğrudan destekleyen programlardır. Bir kısım program ise sadece ilgili birim/birimler tarafından kullanılan programlardan oluşmaktadır. Kurum genelinde kullanılan programlar şu şekilde sıralanabilir.

Tablo 5. Kurumda Kullanılan Bilişim Sistemleri

Program / Yazılım Adı
[İBB] Akom Müdahale Servisi
[İBB] Gönüllü Takip Programı
[İBB] Zabıta GSM ve Evrak Takip Programı
[İBB] Basın Haber Arşiv
[İBB] Proje/Faaliyet Takip
[SOA] İBB Organizasyon Şeması / Kurumsal
[SOA] Generic Raporlama (Matbu evraklar için)
[İBB] BIM CV Uygulaması
[İBB] İmar Denetim
[İBB] İmar Tus
[İBB] Yapı Ruhsat
[SOA] Hafriyat Modülü
[SOA] İlaçlama Modülü
[SOA] Ortak Denetim Modülü
[SOA] Kıyılardan Numuneleri Takip Modülü/Plaj ve Deniz
[SOA] Hizmet İçi Eğitim, Eğitim Yönetim Sistemi
[İBB] ESM Geçiş Hakkı

Kaynak: Destek Hizmetleri Daire Başkanlığı. 2017

Tablo 5. Kurumda Kullanılan Bilişim Sistemleri (Devam)

Program / Yazılım Adı
[IBB] ESM Baz İstasyonları
[IBB] Emlak Mesken Projesi (EYS)
[IBB] İhale Takip
[IBB] FNS- Banka(Kasa) & Banka İcra Takip
[SOA] FNS- Finans
[IBB] Elektronik Dekont Takip Sistemi
[IBB] e-ödeme
[IBB] Gelir Takip - Tıbbi Atık
[IBB] Gelirler Tahsilatı Alındı Modülü
[IBB] GLR- YSV e-beyanname
[IBB] İcra Takip
[IBB] İlan Reklam
[IBB] İlan Reklam e-beyanname
[IBB] Vezne Tahsilat Uygulaması
[IBB] Yangın Sigorta Vergisi Büro Takip
[IBB] ETS (Elektronik Tahsilat Sistemi)
[IBB] Mükellef Bilgisi Sorgulama
[SOA] GLR- İlan Reklam
[SOA] GLR- "M-Beyanname"
[SOA] GLR- Ücret Tarifesi
[IBB] Toplantı Takip Uygulaması - PHP
[SOA] Giderler
[OUT] Hal Otomasyonu
[IBB] Beyaz Masa Şikayet Programı
[IBB] Bilgi Edinme Takip
[IBB] Harita Plan
[IBB] YTS (Yatırım Takip Sistemi)
[SOA] TUS (Fenni Sicil)
[SOA] Yapı Belgeleri & UAVT güncelleme
[IBB] Hizmet Belgesi
[IBB] İK Hizmet İhalesi Kapsamında Çalışanlar
[IBB] İşçi Özlük
[IBB] Kadro Defteri
[IBB] Maaş Sorgulama
[IBB] Memur İntibak Evrak Tkp
[IBB] Memur Muameleat
[IBB] Memur Özlük
[IBB] Otomatik Terfi
[IBB] Personel Devam Kontrol Sistemi
[IBB] Personel İzleme (web)
[IBB] Yevmiye Otomasyonu (Zabita Pano Söküm)
[SOA] Bordro - Başkan
[SOA] Bordro - Danışman
[SOA] Bordro - Encümen Üyeleri (Seçilmiş,Memur)
[SOA] Bordro - İşçi
[SOA] Bordro - İşçi Vizeli
[SOA] Bordro - Meclis Üyeleri
[SOA] Bordro - Memur
[SOA] Bordro - Öğretim Üyeleri
[SOA] Bordro - Sanatçı
[SOA] Bordro - Sözleşmeli Memur
[SOA] Bordro - Stajyer-Çıracak

Tablo 5. Kurumda Kullanılan Bilişim Sistemleri (Devam)

Program / Yazılım Adı
[SOA] Bordro - Emekli Sandığı
[SOA] Bordro - SSK
[SOA] Dava Takip - İşçi
[SOA] Dava Takip - Memur
[SOA] Disiplin - İşçi
[SOA] Disiplin - Memur
[SOA] E - İKYS - Tüm İBB personeli
[SOA] Harcırah - İşçi
[SOA] Harcırah - Memur
[SOA] İK Muhasebe
[SOA] İcra - İşçi
[SOA] İcra - Memur
[SOA] İntibak
[SOA] İşçi Puantaj Cetveli
[SOA] İstirak Veri Aktarımı
[SOA] İzin - İşçi
[SOA] İzin - Memur
[SOA] Kadro - İşçi
[SOA] Kadro - Memur
[SOA] Kreş
[SOA] Mal Bildirimi - Memur
[SOA] Okul Yardımları
[SOA] Özlük - İşçi
[SOA] Özlük - Memur
[SOA] Performans ve Sicil - İşçi
[SOA] Performans ve Sicil - Memur
[SOA] Sosyal Yardım - İşçi
[SOA] Terfi
[SOA] Core Müşteri
[OUT] Darulaceze Otomasyonu
[IBB] İtfaiye İstatistik Programı
[IBB] Araç ve Atölye Takip Programı
[IBB] Bakım Onarım
[IBB] İtfaiye Anıza Takip Programı
[IBB] İtfaiye Denetim Takip
[IBB] İtfaiye Ruhsat Takip
[IBB] İtfaiye Yağ Bakımı Uygulaması
[IBB] Online İtfaiye Ruhsat Basvurusu
[IBB] İstimlak Otomasyonu
[IBB] Telefon Takip Otomasyonu
[IBB] 5018-Analitik Butçe ve Tahakkuk Esaslı Muhasebe
[OUT] İBB Taşınır Mal Programı
[SOA] Gen.Muhasebe
[IBB] Performans Takip (İtfaiye,Meclis Müd.)
[IBB] Toplantı Takip Uygulaması - JSF
[IBB] Mezarlıklar Müdürlüğü Şube Otomasyonu
[IBB] (İSOM) Özürlü Takip Otomasyon Yazılımı
[IBB] Ruhsat Denetim GSM Takip Prg.
[OUT] Evde Bakım
[OUT] Psikolojik Danışmanlık
[OUT] LBYS (Laboratuvar Bilgi Yönetim Sistemi)
[OUT] PROBEL

Tablo 5. Kurumda Kullanılan Bilişim Sistemleri (Devam)

Program / Yazılım Adı
[OUT] İSADEM
[İBB] Satış
[İBB] Yardım Sandığı
[İBB] Yetim Şehit
[İBB] Akademik Araştırma Destek Programı
[İBB] Akaryakıt Bilgi Takip Sistemi
[İBB] Garaj Otomasyonu
[İBB] Kantin Programı
[İBB] Yemekhane Çek Cari Stok
[İBB] Telefon Rehberi -- JSF
[OUT] Plantum
[SOA] Lojman Takip Modülü
[SOA] Personel Taşıma Servis Modülü
[SOA] Yemekhane Turmike Geçiş Modülü
[İBB] Su Ürünleri Hali Programı
[SOA] Fatura Takip Modülü
[SOA] Enerji Yönetim Sistemi
[İBB] Şehir Tiyatroları web
[İBB] Şehir Tiyatroları Rezervasyon / Satış
[İBB] Posta Takip Programı
[SOA] Arıza ve Bakım - Onarım Kayıt Modülü
[SOA] Birim Fiyat - Hakediş Otomasyonu
[İBB] İdari Yaptırım Karar Tutanağı Takip Programı
[İBB] Dilenci Takip
[SOA] Otobüs Firmaları Denetim Modülü (16.62.OFD)
[SOA] Trafik Cezaları Modülü
[SOA] Tüketici Denetim Modülü
[SOA] Yoksul Sevki Modülü
[OUT] AvukatPro
[OUT-İBB] DAYSIS
[SOA] Arşiv Emanet Takip
[SOA] Şube Otomasyonu (Mezaras) Modülü

Kaynak: Bilgi İşlem Daire Başkanlığı, 2017

İBB Online hizmetleri aşağıdaki gibi sıralanabilir;

- Beyan Bilgisi Sorgulama
- Beyazmasa Başvuru
- Evde Sağlık Hizmeti Başvuru
- Evrak Takibi
- E-ödeme Uygulamaları
- İBB Mobil Uygulamaları
- İmar Planı İlanları
- Meclis Gündemi
- Şehir Haritası Uygulaması
- Şehir Tiyatroları Rezervasyon ve Bilet Satış
- Tahakkuk Bilgileri Sorgulama
- Tahsilat Bilgileri Sorgulama

- Ücret Tarifesi Sorgulama
- Muhtarlar Bilgi Sistemi
- Servis Güzergah
- Toplu Ulaşım
- İlan Reklam
- Kültür Sanat
- Yangın ve Sigorta Vergisi (Sigorta Firmaları için geliştirilmiş bir uygulama)

Tablo 6. 2018 yılında alınması planlanan araç, gereç ve teçhizatlar

Kategori	Türü	Miktarı (Adet)
İtfaiye Araçları Alımı	Tünel İtfaiye Aracı	4
	Küçük İtfaiye Aracı	5
	Dar Alan İtfaiye Aracı	5
Hava Taşıtlı Kiralama	Yangın Söndürme Helikopteri (Kiralama)	1
	Kamyonet	11
Park Bahçe Araç Ve İş Makinaları Alımı	Kamyon (Ağaç Kasa)	2
	Kamyon (Damperti)	12
	Kamyon (Arazöz)	8
	Kamyon (Vidanjör)	1
	Kamyon (Akaryakıt Tankeri)	1
	Kamyon (Çöp)	8
	Kamyon (Vinçli)	1
	Kamyon (Sepetli Vinçli)	3
	Forklift	2
	Loder (Lastik Tekerlekli Kazıcı Yükleme)	4
Atık Yönetimi Araç Ve İş Makinaları Alımı	Kamyon (Damperti)	5
	Kamyon (Su Tankeri-Sepetli Vinçli)	20
	Kamyon (Yol Süpürme Aracı)	25
	Minibüs (Mobil İkrar Aracı)	1
	Minibüs (Arkası Liftli Panelvan)	1
Zabıta Destek Araç Ve İş Makinaları Alımı	Minibüs (Çift Bölmeli Panelvan)	6
	Kamyonet	26
	Kamyonet (4x4)	12
	Kamyon (Birisi Çift, Birisi Tek Kabin)	2
	Kamyon (Ağaç Kasa 3.5 Tonluk)	3
	Remork (Kabinli Yan Remork)	3
	Deniz Aracı (Tekne)	1
	İş Makinesi	1
	Binek Oto	25
	Minibüs	14
Motorlu Taşıtlı Ve İş Makinesi Alımı	Kamyonet	2
	Kamyonet (4x4)	10
	Kamyonet (Kapalı Kasa Adli Tıp Aracı)	3
	Kamyon (Tır Çekici)	1
	Ambulans	5
	Otobüs (Mobil Yatakhane)	1
	Motosiklet	1
	Golf Aracı (6 Kişilik)	1
	Forklift	2

Kaynak: Satınalma Daire Başkanlığı, 2017

D-İNSAN KAYNAKLARI

İstanbul Büyükşehir Belediyesi insan kaynakları yönetimi, hizmetlerin sunulmasında görev yapacak çalışanların yüksek hizmet bilinci ve çözüm üretme anlayışı ile faaliyetlerini sunmaları ve değer üretmeleri anlayışıyla yürütülmektedir. İnsan kaynaklarında memur, sözleşmeli memur, işçi olmak üzere 3 farklı istihdam türü söz konusudur.

Kurum personelinin istihdam türlerine, eğitim ve cinsiyet durumuna, hizmet sürelerine göre dağılımı aşağıda analiz edilmiştir.

Grafik 1. İstihdam Türüne Göre Dağılımı

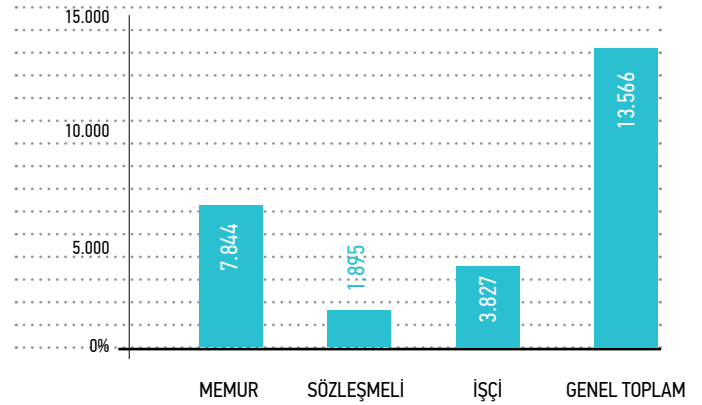

Kaynak: İnsan Kaynakları ve Eğitim Daire Başkanlığı, 2017

Yukarıdaki grafiğe göre; 2017 yılı Eylül ayı başı itibarıyla Kurumumuzda; 7.844 Memur, 1.895 Sözleşmeli Personel, 3.827 İşçi statüsünde olmak üzere toplamda 13.566 personel görev yapmaktadır. Toplam personelin % 57,8'ini Memur, % 14'ü Sözleşmeli Personel, % 28,2'sini İşçi personel oluşturmaktadır.

Grafik 2. Cinsiyet Dağılımına Göre İstihdam

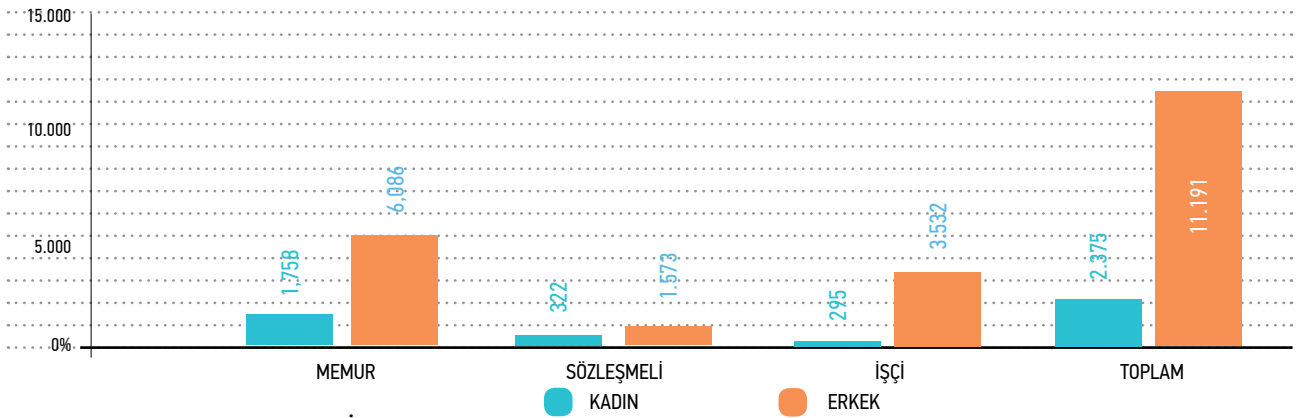

Grafik 3. Eğitim Durumlarına Göre İstihdam

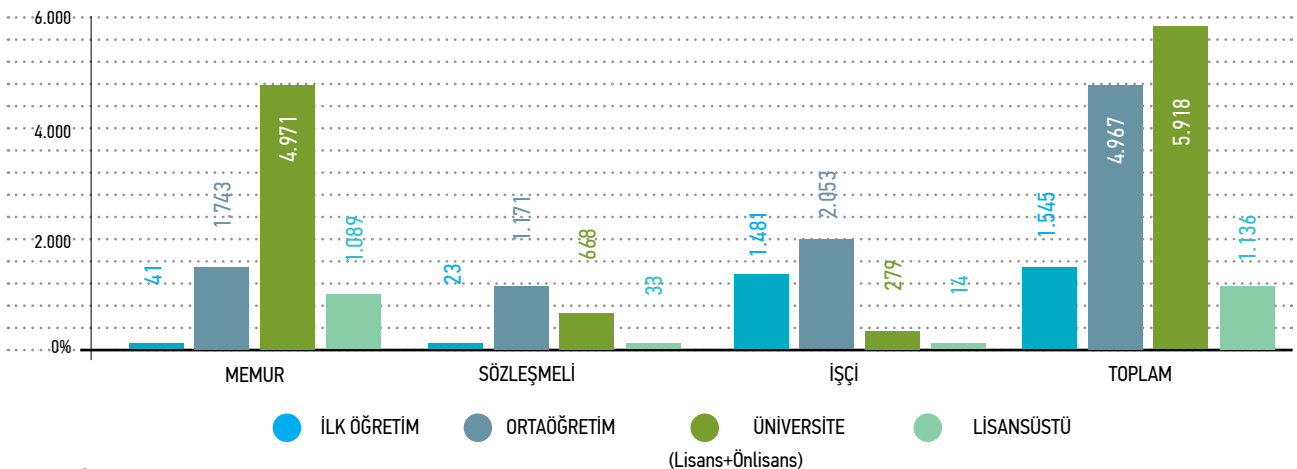

Kaynak: İnsan Kaynakları ve Eğitim Daire Başkanlığı, 2017

Kamu personelinin % 11,4' ü İlköğretim, %36,6'sı Ortaöğretim, %43,6'sı Üniversite, %8,4'ü Lisansüstü eğitim seviyesindedir. 657 Sayılı Devlet Memurları Kanununa göre İBB' de memur çalışanlarımız 7 hizmet sınıfına ayrılmaktadır. Buna göre dağılım ise aşağıdaki tabloda ifade edilmiştir:

Tablo 7. Hizmet Sınıflarına Göre Dağılımı

Hizmet Sınıfları	Memur	Sözleşmeli Personel	İşçi	Toplam
Avukatlık Hizmetleri Sınıfı	74	22	0	96
Din Hizmetleri Sınıfı	27	0	0	27
Eğitim Hizmetleri Sınıfı	1	0	0	1
Genel İdari Hizmetler Sınıfı	4135	18	0	4153
Sağlık Hizmetleri Sınıfı	243	8	0	251
Teknik Hizmetler Sınıfı	3341	1529	0	4870
Yardımcı Hizmetleri Sınıfı	23	0	0	23
Sanatçı*	0	318	0	318
Genel Toplam	7.844	1.895	3.827	13.566

Kaynak: İnsan Kaynakları ve Eğitim Daire Başkanlığı, 2017

*657 sayılı Devlet Memurları Kanununa göre İBB' de görev yapan devlet memurları 7 hizmet sınıfına ayrılmaktadır. Bu kapsamda Sanatçı hizmet sınıfı olmayıp, Statü bakımından Özel Hükümlere Tabi Sanatçı Sözleşmeli Personel olarak tanımlanmaktadır.

E- PERFORMANS PROGRAMI HAZIRLIK SÜRECİ VE METODOLOJİSİ

5018 sayılı Kamu Mali Yönetimi ve Kontrol Kanunu ile kamu idarelerinin; orta ve uzun vadeli amaçlarını, temel ilke ve politikalarını, hedef ve önceliklerini, performans ölçütlerini, bunlara ulaşmak için izlenecek yöntemler ile kaynak dağılımlarını içeren stratejik plan hazırlamaları ve bütçelerin stratejik planlarda yer alan misyon, vizyon, stratejik amaç ve hedeflerle uyumlu ve performans esasına dayalı olarak hazırlaması öngörülmüştür.

İstanbul Büyükşehir Belediyesi, "5018 sayılı Kamu Mali Yönetimi ve Kontrol Kanunu"nun temeli olan; kamu kaynaklarının etkili, ekonomik ve verimli kullanımının yanı sıra, mali saydamlık ve hesap verilebilirliğin sağlanması amacıyla, her yıl Performans Programı hazırlamaktadır. Stratejik plan ve bütçe ilişkisi "Performans Programları" aracılığı ile sağlanmaktadır. Bütçe hazırlık sürecine entegre edilen performans programları, idare bütçelerinin stratejik planlarda belirlenmiş amaç ve hedefler doğrultusunda hazırlanmasına temel teşkil etmektedir.

2018 yılı Performans Programımızın temel referans kaynağı, İstanbul Büyükşehir Belediyesi 2015 - 2019 Stratejik Planıdır. Stratejik Planımızda belirlenen temel politika ve öncelikler ile misyon ve vizyon çerçevesinde belirlenen Stratejik Amaç ve Hedefler doğrultusunda, İdare Göstergeleri ve Üst Faaliyetler 2018 Performans Programımız içerisinde yer almıştır.

2018 Performans Programı çalışmalarımıza 2017 yılı Mayıs ayı içerisindeki tüm birimlerimize yapılan Hazırlık Çağrısı ile başlanmıştır. Birimlerimizde Performans Programı hazırlık çalışmalarını (birimleri temsilen) yü-

rütmekle sorumlu olan Kurumsal Gelişim Sorumlularımıza bütçe ve performans programı hazırlık eğitimleri verilmiştir. Eğitimleri müteakiben birimlerimizin, Hazırlık Rehberindeki süreç çerçevesinde Bütçe, Yatırım Programı ve Performans Programı hazırlıklarını yapmaları sağlanmıştır. Birimlerimiz; 2018 yılı için stratejik amaç ve hedeflerini ölçecek göstergeleri belirleyerek, eşzamanlı olarak faaliyetlerini ve mali kaynak ihtiyacını (bütçesini) tespit etmiştir.

2018 yılı Performans Programımız, Stratejik Planımızın izlenmesini kolaylaştırma amacıyla fonksiyonel yapıdan bağımsız olarak 8 Ana Hizmet Alanı ve 1 Kurumsal Yönetim Alanı olmak üzere toplam 9 Hizmet Alanı bazında hazırlanmıştır. 2018 Performans Programımızda, aynı amaç ve hedefe hizmet eder nitelikteki proje ve çalışmalar Üst Faaliyet olarak konsolide edilmiş, amaç ve hedefler altında İdare Göstergelerine yer verilmiştir. Üst Faaliyet ve İdare Göstergesi çalışmalarımız katılımcı bir yaklaşımla birimlerimiz ile birlikte yapılmış ve birim yöneticileri ve üst yönetimimiz onayı ile yürürlüğe alınmıştır. Birimlerimizdeki rutin faaliyetlerin bir kısmı, kurum personelimiz tarafından yerine getirilmektedir. Kurum personelimiz, birbirinden farklı amaç ve hedeflere yönelik faaliyetlerde görev aldığından Personel ve SGK Giderleri, Genel Yönetim Giderleri başlığı altında değerlendirilmiştir.

2018 Performans Programımız, İstanbul Büyükşehir Belediyesi Meclisinin onayına sunulmuş olup, onaylanmasını müteakip uygulamaya alınacaktır.

2. Performans Bilgileri

- A. Temel Politika ve Öncelikler
- B. Stratejik Amaç ve Hedefler
- C. İdari Performans Göstergeleri ile Faaliyetler
- D. İdarenin Toplam Kaynak İhtiyacı

II. PERFORMANS BİLGİLERİ

A-TEMEL POLİTİKA VE ÖNCELİKLER

İBB 2015-2019 Stratejik Planımızda Stratejik Amaç ve Hedeflerin belirlenmesinde dikkate aldığımız ve 8 adet Ana Hizmet Alanı ve Kurumsal Yönetim Alanında belirlediğimiz önceliklerimiz aşağıdaki gibidir.

PAYDAŞ	SA01. Afet ve Acil Durumlara Müdahale ve İyileştirme Kapasitesini Etkin Risk Yönetimi ile Gerçekleştirmek	SA02. İnsan Odaklı, Erişilebilir, Sürdürülebilir, Kaliteli, Ekonomik, Hızlı, Güvenli, Konfortu Ulaşım Hizmetini Sunmak	SA03. Kent Sakinlerinin Sosyal İhtiyaçlarına Yönelik Destek Hizmetlerini Geliştirmek ve Yaygınlaştırmak	SA04. Kent ve Toplum Düzeninin İyileştirilmesine, Yaygınlaştırılmasına Katkı Sağlamak
	SA05. Kentin Doğal Tarihi ve Kültürel Mirasına Saygılı Bir Anlayışla Sosyal Ekonomik ve Fiziksel Gelişimine Yön Vererek Yaşanabilir Bir Kent Oluşumuna Katkı Sağlamak	SA06. Kentin Kültür Mirasının Korunması, Tanıtılması ve Kültürel Yaşamın Zenginleşmesine Katkı Sağlamak	SA07. Sağlıkta Yaşam Kalitesinin Sürdürülebilir Bir Biçimde Gelişimine Katkı Sağlamak	SA08. Sürdürülebilir Çevre Gelişimine Katkı Sağlamak
FINANS	SA12. Kaynakları Etkin ve Verimli Yönetmek			
SÜREÇ	SA11. İBB ile İştirakleri Arasındaki Koordinasyon ve İşbirliğini Güçlendirmek	SA14. Paydaşlarla İletişim ve İşbirliğini Güçlendirmek	SA15. Projelendirme ve Uygulama Süreçlerini Paydaş Memnuniyetini En Yüksek Seviyeye Taşıyacak Şekilde Yapılandırmak	SA17. Tedarik Sürecini Etkin Yönetmek
ÖĞRENME VE GELİŞİM	SA09. Hizmet Alanlarıyla İlgili Doğru Bilgiye Hızlı Erişimi Sağlamak	SA13. Nitelikli Çalışanlarla Çözüm Odaklı Hizmet Sunmak	SA16. Sürekli Gelişim Anlayışıyla Kurumsal Yapımızı ve İş Yöntemlerimizi Geliştirmek	

2023 vizyonu doğrultusunda oluşturulan strateji belgeleri ve eylem planları, kentlerin modern yaşam ihtiyaçlarına göre yönetilmesini ortaya koymaktadır. Bu kapsamda Onuncu Kalkınma Planında; "Nitelikli İnsan, Güçlü Toplum" başlığı altında insan için ve insanla beraber kalkınma yaklaşımının hayata geçirilmesi ve gelişmişliğin toplumun farklı kesimlerine yaygınlaştırılması amacıyla uygulanacak politikalara yer verilmektedir.

"Yenilikçi Üretim, İstikrarlı Yüksek Büyüme" başlığı altında üretimde yapısal dönüşüme ve refah artışına yönelik hedef ve politikalar ele alınmaktadır.

"Yaşanabilir Mekânlar, Sürdürülebilir Çevre" başlığı altında çevreye duyarlı yaklaşımların sosyal ve ekonomik faydalarının artırılması, insanımızın şehirlerde ve kırsal alanlarda yaşam kalitesinin sürdürülebilir bir şekilde yükseltilmesi ile

bölgeler arası gelişmişlik farklarının azaltılması kapsamında ki hedef ve politikalara yer verilmektedir.

"Kalkınma İçin Uluslararası İşbirliği" başlığı altında ise kalkınmanın dış dinamikleri ile ülkemizin ikili, bölgesel ve çok taraflı ilişkilerindeki temel öncelikler ve politikalar ele alınmaktadır.

Bu kapsamda:

- Ulusal strateji belgelerinde ulaşım ve mekânsal planlar arasındaki uyum ve bütüncül planlama anlayışının geliştirilmesi, raylı sistemler ve deniz ulaşımına ağırlık verilmesi, toplu taşımının önceliklendirilmesi, ulaşım sistemlerinin entegrasyonu ve intermodal taşımacılığın geliştirilmesi, yaya bisiklet ulaşımının özendirilmesi, herkes için erişilebilirliğin sağlanması, ulaşımın çevresel etkilerinin azaltılması gibi

politikaların özellikle altı çizilmiştir.

Bu çerçevede toplu taşımayı cazip kılmak, özel otomobil bağımlılığını azaltmak ve İstanbul trafiğini akıcı hale getirmek amacıyla raylı sistemler başta olmak üzere toplu ulaşımaya dönük yatırım ve hizmetlere ağırlık vermeye devam edecektir.

• İklim değişikliği politikalarını kalkınma politikalarıyla entegre etmiş; enerji verimliliğini yaygınlaştırmış; temiz ve yenilenebilir enerji kaynaklarının kullanımını artırmış; iklim değişikliğiyle mücadelede özel şartları çerçevesinde aktif katılım sağlayan ve yüksek yaşam kalitesiyle refahı tüm vatandaşlarına düşük karbon yoğunluğu ile sunabilen bir ülke olmak vizyonu doğrultusunda Türkiye alacağı önlemlerle emisyon sınırlamalarını, azaltım faaliyetlerini ölçülebilir, raporlanabilir ve doğrulanabilir şekilde yapacağını taahhüt etmiştir.

Barındırdığı yüksek nüfusa bağlı olarak pek çok çevresel etki üreten İstanbul'da da sürdürülebilir çevre yönetimi vazgeçilmez bir önceliklidir. İBB temel bir hak olarak gördüğü "Sağlıklı Bir Çevrede Yaşama" hakkını İstanbullulara sunmak için yeşil alan yönetimi, çevre koruma, atık yönetimi, su ve atıksu yönetimi ile enerji yönetimi alanlarında projeler üretmeyi sürdürecektir. sera gazı emisyon oranının azaltılmasına katkıda bulunacaktır.

• Ulusal düzeyde makroekonomik, sektörel ve mekânsal planlama süreçlerinde afet risk ve zararlarının dikkate alınması, afetlere karşı toplumsal direncin ve bilinç düzeyinin artırılması, afetlere dayanıklı ve güvenli yerleşimler oluşturulması yönünde politikalar benimsenmiştir.

İstanbul Büyükşehir Belediyesi; "Afet ve Acil Durumlara Müdahale ve İyileştirme Kapasitesini Etkin Risk Yönetimi İle Gerçekleştirmek" stratejik amacı doğrultusunda, risk temelli ve ileri teknoloji esaslı önleme ve müdahale yaklaşımı ile afetlerin neden olabileceği olumsuz etkilerin bertaraf edilmesi için çalışmalarını sürdürecektir.

• Kültürel zenginlik ve çeşitliliğin korunup geliştirilerek gelecek nesillere aktarılması, kültür ve sanat faaliyetlerinin yaygınlaştırılması ile milli kültür ve ortak değerler etrafında toplumsal bütünlüğün ve dayanışmanın güçlendirilmesi ulusal amaç olarak benimsenmiştir. Bu kapsamda İstanbul'un bir kültür merkezi olması öngörülmektedir.

İstanbul Büyükşehir Belediyesi, İstanbul'un köklü tarihine, kültürel mirasına ve kültürel çeşitliğine sahip çıkmayı, korumayı ve geliştirmeyi sürdürecektir. turizm potansiyeli olarak değerlendirilecek, gerek yaşam kalitesini iyileştirmek, gerek sosyal dayanışmayı güçlendirmek için kültürel ve sanatsal faaliyetlerin sunulması ve desteklenmesi konusundaki hizmetlerine devam edecektir.

• Türkiye'deki şehirleşme oranında yaşanan artıştan kaynaklanan çok boyutlu sorunlar, şehirlerdeki yaşam kalitesini ön plana çıkarmış, insan ve toplum ihtiyaçlarına cevap verecek yüksek standartlarda yaşanabilir mekânların planlanmasına yönelik politikaların oluşturulmasını gerekli kılmıştır.

İstanbul Büyükşehir Belediyesi Toplumun tüm kesimleri için yaşanabilirliği artırmayı hedefleyen; fırsat eşitliğini ve

hakkaniyeti gözeterek mekânsal planlama ve kentsel tasarım anlayışını sürdürecektir.

• Toplumsal düzenin korunması ve vatandaşlarımızın kanunlarla güvence altına alınan hak ve özgürlükleri güvenli biçimde kullanmaları ve nihayetinde daha güvenli bir iş ve yaşam ortamının oluşturulması, kent ve toplum düzenine ait ulusal politikaların esasını oluşturmaktadır.

İstanbul Büyükşehir Belediyesi, tüketici haklarını koruma, tüketicilerin ihtiyaçlarını sağlıklı ortamlarda temin etmesini sağlama, şehir estetiğine aykırı müdahaleleri önleme kısaca İstanbullulara sağlıklı ve huzurlu bir şehir sunma anlayışını yasalarla sahip olduğu yetkiler çerçevesinde yerine getirmeyi sürdürecektir.

• Ulusal sosyal politikalar: azınlıklar, engelliler, yaşlılar, çocuklar, yoksullar, kadınlar gibi dezavantajlı grupların sosyal dışlanmışlıklarını önlemeyi ve toplumsal hayata katılabilmelerinin desteklenmesini öngörmektedir.

Okuyan, düşünen, sorgulayan, kendini ifade edebilen, sporu, sanatı ve bilimi yaşam tarzı hâline dönüştürebilen, gelişmelere açık, farklılıklara saygılı, yenilikçi, etik değerlere bağlı, karar süreçlerine katılan, kaynakları etkili değerlendirebilen, çevreye duyarlı, öz güveni yüksek, mutlu, sağlıklı ve güçlü bir gençliğin yetişmesine yönelik projeler üretilecektir.

İstanbul Büyükşehir Belediyesi, 2017 yılında da, ulusal politikalara ve çağın gerekliliğine uygun sosyal destek projeleri üretme politikasını sürdürecektir. sosyal belediyecilik faaliyetlerine hız kesmeden devam edecektir.

• Ulusal ölçekte nitelikli sağlık hizmetlerinin sunulması ve sağlık hizmetlerine erişimin kolaylaştırılması yönünde politikalar mevcuttur.

İstanbul Büyükşehir Belediyesi, merkezi yönetim ile koordinasyon içinde genel sağlık politikalarını destekleyici sağlık hizmeti vermeyi ve çevre sağlığı hizmetlerini sağlamayı devam ettirecektir.

Ayrıca İstanbul Büyükşehir Belediyesi,

- Kent sakinlerinin beklentilerini aşan hizmetler sunmayı,
- Hizmet sunumunda standartlaşmayı, bu maksatla tüm faaliyetlerini belirlediği sistemlere uygun yürütmeyi,
- Etik ilkelere ve yasal mevzuatın gerekliliklerine uymayı,
- Hedeflere ulaşmak için sürekli öğrenme, iyileştirme ve inovasyon çalışmaları gerçekleştirmeyi
- Çalışanlarının yetkinliklerini ve bilgi birikimlerini geliştirmeyi, fikirlerinden yararlanmayı,
- Vatandaşa ve kente fayda sağlayacak işbirlikleri oluşturmayı,
- Faaliyetlerinin etkinliğini ve verimliliğini artırmayı, minimum maliyet – maksimum memnuniyet ilkesi ile hareket etmeyi,
- Operasyon verimliliği ve hizmet kalitesi için akıllı sistemler başta olmak üzere teknolojiyen en üst düzeyde yararlanmayı yönetim politikası olarak benimsenmiştir.

B- STRATEJİK AMAÇ VE HEDEFLER

Kod	Amaç / Hedef
SA01	Afet ve Acil Durumlara Müdahale ve İyileştirme Kapasitesini Etkin Risk Yönetimi İle Gerçekleştirmek
SH01	Acil Sağlık Hizmetlerinin Etkin Olarak Sunulmasına Katkı Sağlamak
SH02	Afet ve Acil Durumlara Müdahale Kapasitesini Geliştirmek
SH03	Afet ve Acil Durumlara Yönelik Bilinçlendirme Uygulamalarını Yaygınlaştırmak
SH04	Risk Önleyici/Azaltıcı Faaliyetleri Gerçekleştirmek
SA02	İnsan Odaklı, Erişilebilir, Sürdürülebilir, Kaliteli, Ekonomik, Hızlı, Güvenli, Konforlu Ulaşım Hizmetini Sunmak
SH01	Akıllı Ulaşım Sistemlerini Tüm Toplu Ulaşım Araçlarını Kapsayacak Şekilde Yaygınlaştırmak
SH02	Altyapı ve Uygulama Konusunda Paydaşlarla İşbirliğini Güçlendirmek
SH03	Ana Ulaşım Sistemlerini (Raylı Sistem, Otobüs, Metrobüs vb.) Destekleyecek Şekilde Mevcut Hatların Düzenlenmesi ve Yeni Besleme Hatları Sayısının Artırılması
SH04	Deniz Yolu Ulaşım Sistemlerini Geliştirmek
SH05	Düşük Emisyonlu Toplu Ulaşım Araçlarının Sayısını Artırmak
SH06	Engelli Ulaşımına Uygun Toplu Ulaşım Araç Sayısını Artırmak
SH07	İstanbul Genelî Taksi Duraklarının Sayısını Arttırmak
SH08	Raylı Sistemlerin Ulaşım Sistemleri İçindeki Payını Arttırmak
SH09	Toplu Ulaşım Sisteminde Gece Hat/Güzergah Sayısını Artırmak
SH10	Trafiği Etkin Yönetmek
SH11	Ulaşım Altyapısını Güçlendirmek
SH12	Yük Taşımacılığının İstanbul Trafikğine Olumsuz Etkisini Azaltmak
SA03	Kent Sakinlerinin Sosyal İhtiyaçlarına Yönelik Destek Hizmetlerini Geliştirmek ve Yaygınlaştırmak
SH01	Belediye Parselleri Üzerindeki Gecekonduları Düzenli Yaşam Alanına Dönüştürmek
SH02	Dezavantajlı Grupların Yaşam Kalitesinin Arttırılmasına Katkı Sağlayarak Hizmetleri Etkinleştirmek ve Yaygınlaştırmak
SH03	Kent Sakinlerinin Spor Faaliyetlerine Erişilebilirliğini Arttırmak
SH04	Meslek Edindirme Faaliyetlerini Etkinleştirmek ve Yaygınlaştırmak
SH05	Mezarlık ve Defin Hizmetlerini Etkin Sunmak
SH06	Sosyal Tesislerle Verilen Hizmet Etkinliğini Arttırmak
SH07	Yaşlılara Verilen Hizmet Etkinliğini Arttırmak, Bakım ve Hizmet Standartlarını Geliştirmek
SH08	Yetişkinlere, Gençlere ve Çocuklara Yönelik Kültürel, Eğitimsel ve Sosyal Destek Hizmetleri Sağlamak
SA04	Kent ve Toplum Düzeninin İyileştirilmesine, Yaygınlaştırılmasına Katkı Sağlamak
SH01	Avrupa Birliğinin Hal Yönetimine Özel İyi Hijyen Uygulamalarını İstanbul Haline Entegre Etme

Kod	Amaç / Hedef
SH02	Hal Hizmetlerinin Gerçekleştirilmesinin Çevreye Verdiği Olumsuz Etkileri Azaltmak
SH03	Hal Yönetiminde Modernizasyonu Sağlamak
SH04	Halde Ticari ve Sosyal Alanları Geliştirmek
SH05	İstanbul Genelindeki Yeşil Alanların, Koru ve Kent Ormanlarının Güvenliğini Sağlayarak Parkları 24 Saat Güvenli Yaşanabilir Hale Getirmek
SH06	Kent Estetiği Denetimlerini Etkinleştirmek
SH07	Toplu Ulaşım Araçlarını Kayıt Altına Alarak, Denetimlerde Etkinliği Arttırmak
SH08	Toplum Düzenine Yönelik Denetimleri Etkinleştirmek
SH09	Tüketici Haklarının Korunmasına Yönelik Faaliyetleri Artırmak ve Etkinleştirmek
SH10	Vatandaş Başvurularına Sunulan Çözümlerin Kalitesini ve Hızını Arttırmak
SA05	Kentin Doğal Tarihi ve Kültürel Mirasına Saygılı Bir Anlayışla Sosyal Ekonomik ve Fiziksel Gelişimine Yön Vererek Yaşanabilir Bir Kent Oluşumuna Katkı Sağlamak
SH01	1/100.000 Ölçekli Çevre Düzeni Planını Revize Etmek
SH02	Boğaziçi Öngörünüm Alanının Kültürel ve Tarihi Değerlerini, Doğal Güzelliklerini Kamu Yararı Gözeterek Korumak ve Geliştirmek, Bu Alandaki Nüfus Yoğunluğunu Arttıracak Yapılanmayı Sınırlandırmak
SH03	Doğru, Standart ve Nitelikli Coğrafi Bilginin Üretilmesini ve Paylaşımını Sağlayarak Planlama, Yatırım ve Denetim Faaliyetlerinin Etkinliğine ve Verimliliğine Katkı Sağlamak
SH04	İmar Denetimlerini Etkinleştirmek
SH05	Katılımcı ve Şeffaf İmar Yönetimini Sağlamak
SH06	Kent Estetiğini Destekleyen Uygulamaları Yaygınlaştırmak
SH07	Kentsel Dönüşüm Uygulamalarını Etkinleştirmek
SH08	Planlamayı Etkinleştirecek Altyapı Çalışmalarını Gerçekleştirmek
SA06	Kentin Kültür Mirasının Korunması, Tanıtılması ve Kültürel Yaşamın Zenginleşmesine Katkı Sağlamak
SH01	Kültür ve Tabiat Varlıklarının Korunmasına Yönelik Uygulamaları Arttırmak
SH02	Kültürel Hizmetlerin Erişilebilirliğini Arttırmak
SA07	Sağlıkta Yaşam Kalitesinin Sürdürülebilir Bir Biçimde Gelişmesine Katkı Sağlamak
SH01	Kalıcı veya Hasar Verici Sağlık Sorunlarından Korunma ve/veya Erken Tanısının Konulmasına Katkı Sağlamak
SH02	Odak Gruplara Sağlık Hizmetini Etkinleştirmek ve Yaygınlaştırmak
SH03	Vektörel Mücadeleyi Bütüncül Anlayışla Gerçekleştirmek
SH04	Zoonoz Hastalıklarla Etkin Mücadeleye Katkı Sağlamak
SA08	Sürdürülebilir Çevre Gelişimine Katkı Sağlamak
SH01	Atık Yönetimi Uygulamalarını Geliştirmek
SH02	Çevre Koruma Uygulamalarını Yaygınlaştırmak

Kod	Amaç / Hedef
SH03	Çevre Yönetiminde Paydaşlarla İşbirliğini Güçlendirmek
SH04	Deniz Kirliliğinin Önlenmesine Yönelik Uygulamaları Geliştirmek
SH05	Tarihe Tanıklık Etmiş Anıt Ağaçların Bakımı ve Korunması ile İlgili Çalışmalar Yapmak
SH06	Yenilenebilir Enerji, Enerji Verimliliğine Yönelik Faaliyetleri Etkinleştirmek, Yaygınlaştırmak
SH07	Yeşil Alanları Yaygınlaştırmak
SA09	Hizmet Alanlarıyla İlgili Doğru Bilgiye Hızlı Erişim Sağlamak
SH01	Belediye Telsiz Sistemleri ve Altyapısını Üst Çalışma Seviyesinde Aktif ve Çalışır Halde Tutmak
SH02	Bilgi Güvenliğini Etkinleştirmek
SH03	Bilişim Teknolojilerini Kuruma Yaygınlaştırarak Hizmet Kalitesini Arttırmak
SH04	Genişbant Haberleşme Altyapılarını Geliştirip, Yaygınlaştırmak
SH05	Haberleşme Hizmetlerini Dahili Bir Altyapı Kurmak Suretiyle Ekonomik, Hızlı ve Etkin Bir Çerçeve Geliştirmek
SH07	Kurum içi Hizmet Taleplerini Tanımlı Servis Seviyeleri ile Uyumlu Karşılama
SH08	Kurumsal Evrak Yönetimini Etkinleştirmek
SA10	İstanbul'u Kentler Arası Yerel Diplomaside Uluslararası Faaliyetlerin Gerçekleştirildiği Bir Merkez Haline Getirmek/ Katılımcı Kentten Düzen Kurucu Kente Dönüştürmek
SH01	İBB ve İstanbul'un Uluslararası Alanda Etkin Tanıtımının Yapılması
SH02	Yerel Diplomasie Yönelik İletişim ve İşbirliklerini Güçlendirmek
SA11	İBB ile İştirakleri Arasındaki Koordinasyon ve İşbirliğini Güçlendirmek
SH01	Kaynakların Verimliliğini Artırmak
SA12	Kaynakları Etkin ve Verimli Yönetmek
SH01	Bütçeyi Etkin Kullanmak ve Yönetmek
SH02	Gayrimenkul Gelirini Etkin Yönetmek
SH05	Risk Esaslı İç Kontrol Sisteminin Yayılımını ve Sürdürülebilirliğini Sağlamak
SA13	Nitelikli Çalışanlarla Çözüm Odaklı Hizmet Sunmak
SH01	Çalışan Gelişim İhtiyaçlarını Karşılama Yönelik Eğitim Sürecini Etkinleştirmek
SH03	Kariyer Planlama Sisteminin Altyapısını Oluşturmak
SA14	Paydaşlarla İletişimi ve İşbirliğini Güçlendirmek
SH02	Halkla İlişkileri Toplumsal Destek ve Katılım Esaslı Yürütmek
SH03	Hizmet Odaklı Çalışma Yaklaşımı ile İletişim ve Tanıtım Faaliyetlerini Geliştirmek

Kod	Amaç / Hedef
SA15	Projelendirme ve Uygulama Süreçlerini Paydaş Memnuniyetini En Yüksek Seviyeye Taşıyacak Şekilde Yapılandırmak
SH02	İBB'nin Öncelikli Alanlarında AB'de İyi Uygulamalara Sahip Kurum ve Kuruluşlarla Deneyim Paylaşımını Arttırmak
SH03	Kamulaştırma Sürecini Etkin ve Verimli Yönetmek
SH04	Paydaş İhtiyaçları ile Uyumlu Projeler Geliştirmek
SH05	Proje Yönetimi Anlayışını Kurumda Geliştirmek, Metodolojisini Kurmak ve Yaygınlaştırmak
SH07	Sosyal, Kültürel ve Teknik Altyapı Alanlarına İlişkin Standartları İmar Planlarına Uyarlamak
SA16	Sürekli Gelişim Anlayışıyla Kurumsal Yapımızı ve İş Yöntemlerimizi Geliştirmek
SH01	Destek Hizmetleri Standartlarını Yükseltmek
SH02	Hizmet ve Çözüm Odaklı Çalışma Anlayışının Geliştirilmesinin Sağlamak
SH03	Hukuk Süreçlerini Etkili ve Verimli Yönetmek
SH04	İBB'nin AB ve İSTKA Kaynaklarını Kullanmasına Yönelik Kapasitesini Ve Kurumsal Yararlanma Düzeyini Arttırmak
SH05	İç Denetimi Etkin Biçimde Gerçekleştirmek ve Yaygınlaştırmak
SH07	Kurum Genelinde İş Sağlığı ve Güvenliği Kültürünü Yaygınlaştırmak
SH08	Mali Hizmetlerin Sunumunda Kullanılan Teknolojiyi Geliştirmek ve Yaygınlaştırmak
SH09	Stratejik Yönetim Sürecini Etkinleştirmek
SH10	Teftişi Etkin Şekilde Gerçekleştirmek
SA17	Tedarik Sürecini Etkin Yönetmek
SH01	Tedarik Sürecini İyileştirmek

İdari Performans Göstergeleri ile Faaliyetler

Afet ve Acil Durumlara Müdahale Yönetimi
Ulaşım Hizmetleri Yönetimi
Sosyal Destek Hizmetleri Yönetimi
Kent ve Toplum Düzeni Yönetimi
İmar Yönetimi
Kültür Hizmetleri Yönetimi
Sağlık Hizmetleri Yönetimi
Çevre Yönetimi
Kurumsal Yönetim

C- İDARİ PERFORMANS GÖSTERGELERİ İLE FAALİYETLER

AFET VE ACİL DURUMLARA MÜDAHALE YÖNETİMİ

AMAÇ SA01-Afet ve Acil Durumlara Müdahale ve İyileştirme Kapasitesini Etkin Risk Yönetimi İle Gerçekleştirmek

HEDEF SA01SH01-Acil Sağlık Hizmetlerinin Etkin Olarak Sunulmasına Katkı Sağlamak

PERFORMANS HEDEFİ TABLOSU

Performans Göstergeleri	Ölçü	2016	2017 Tahmini	2018
Acil Vakalara Ortalama Varış Süresi	Dakika: Saniye	6'58"	6'55"	6'53"
İlk Yardım Eğitimi Verilen Kişi Sayısı	Kişi	4.678	5.000	5.500
112 Acil Sisteminde Birimin Payı	%	8	8	9
Acil Yardım İstasyon Sayısı	Adet	30	35	35
Aktif Ambulans Sayısı	Adet	30	35	35

Faaliyetler	Kaynak İhtiyacı 2018 (TL)		
	Bütçe	Bütçe Dışı	Toplam
Acil Sağlık Hizmetleri	30.100.000	0	30.100.000
Genel Toplam	30.100.000	0	30.100.000

FAALİYET MALİYETLERİ TABLOSU

Faaliyet Adı	Sorumlu Harcama Birimi	Ekonomik Kod (2018)			
		03 Mal ve Hizmet Alım Giderleri	05 Cari Transferler	06 Sermaye Giderleri	Toplam Kaynak İhtiyacı
Acil Sağlık Hizmetleri	İtfaiye D.B.	30.100.000	0	0	30.100.000
Bu faaliyet kapsamında; Acil Yardım ve Hasta Nakil Ambulans Hizmeti çalışmalarını yer almaktadır.					
Genel Toplam		30.100.000	0	0	30.100.000

HEDEF SA01SH02-Afet ve Acil Durumlara Müdahale Kapasitesini Geliştirmek

PERFORMANS HEDEFİ TABLOSU

Performans Göstergeleri	Ölçü	2016	2017 Tahmini	2018
Profesyonel İtfaiyeci Sayısı	Kişi	3.966	3.970	5.500
İtfaiye İstasyonu Sayısı	Adet	120	123	127
Yangınlara Ortalama Varış Süresi	Dakika : Saniye	5'46"	5'43"	5'37"
BEUS (Buzlanma Erken Uyan Sistemi) İstasyon Sayısı	Adet	35	40	45
İtfaiye Hizmetiçi Eğitim Süresi	Saat	3.238	1.400	1.470

Faaliyetler	Kaynak İhtiyacı 2018 (TL)		
	Bütçe	Bütçe Dışı	Toplam
Acil Duruma Müdahale Edilmesi	20.695.000	0	20.695.000
Afet ve Acil Durum Destek Hizmetleri	86.125.000	0	86.125.000
Afet ve Acil Duruma Yönelik Bina Yapım Faaliyetleri	23.001.000	0	23.001.000
Genel Toplam	129.821.000	0	129.821.000

FAALİYET MALİYETLERİ TABLOSU

Faaliyet Adı	Sorumlu Harcama Birimi	Ekonomik Kod (2018)			
		03 Mal ve Hizmet Alım Giderleri	05 Cari Transferler	06 Sermaye Giderleri	Toplam Kaynak İhtiyacı
Acil Duruma Müdahale Edilmesi	İtfaiye D.B.	20.695.000	0	0	20.695.000
Bu faaliyet kapsamında; Acil Durum Olaylarına (Yangın, Deprem, Sel vb İtfaiye Olaylar) Müdahale Edilmesi çalışması yer almaktadır.					
Afet ve Acil Durum Destek Hizmetleri	İtfaiye D.B.,Bilgi İşlem DB	60.625.000	0	25.500.000	86.125.000
Bu faaliyet kapsamında;Afet Koordinasyon Merkezi (AKOM) Binasının Ekipman, Cihaz ve Sistemlerinin Yıllık Periyodik Bakım-Onarımı ve işletilmesi, İtfaiye Helikopterlerinin Kiralanması, İtfaiye Araçlarının Alımı, Buzlanma Erken Uyarı Sistemi'nin (BEUS) Revizyonu,Taşkın Erken Uyarı Sistemi'nin (TEUS) Yaygınlaştırılması, AKOM Videowall (Çoklu ekran) Afet İzleme ve Takip Merkezi çalışmaları yer almaktadır.					
Afet ve Acil Duruma Yönelik Bina Yapım Faaliyetleri	Fen İşleri D.B., Destek Hizmetleri D.B.	0	0	23.001.000	23.001.000
Genel Toplam		81.320.000	0	48.501.000	129.821.000

HEDEF SA01SH03-Afet ve Acil Durumlara Yönelik Bilinçlendirme Uygulamalarını Yaygınlaştırmak

PERFORMANS HEDEFİ TABLOSU

Performans Göstergeleri	Ölçü	2016	2017 Tahmini	2018
Farkındalık Artırma Eğitimlerine/Etkinliklerine Katılan Kişi Sayısı	Kişi	650.000	650.000	700.000
Kurum/Kuruluş/Vatandaşlara Yönelik Yapılan Yangın Tatbikatı Sayısı	Adet	1.457	1.371	1.430

Faaliyetler	Kaynak İhtiyacı 2018 (TL)		
	Bütçe	Bütçe Dışı	Toplam
Acil Durum Müdahale Eğitim Faaliyetleri			

FAALİYET MALİYETLERİ TABLOSU

Faaliyet Adı	Sorumlu Harcama Birimi	Ekonomik Kod (2018)			
		03 Mal ve Hizmet Alım Giderleri	05 Cari Transferler	06 Sermaye Giderleri	Toplam Kaynak İhtiyacı
Acil Durum Müdahale Eğitim Faaliyetleri	İtfaiye D.B.				
Bu Faaliyet Kapsamında; Acil Durum Bilinçlendirme Çalışmaları, Yangın Tatbikatlarının Yapılması çalışmaları yer almaktadır.					

HEDEF SA01SH04-Risk Önleyici/Azaltıcı Faaliyetleri Gerçekleştirmek

PERFORMANS HEDEFİ TABLOSU

Performans Göstergeleri	Ölçü	2016	2017 Tahmini	2018
İstanbul İli Marmara Kıyılarında Tsunami Modelleme, Hasargörebilirlik ve Tehlike Analizleri Güncellenmesi işinin tamamlanma oranı	%	-	70	100
İstanbul İli Olası Deprem Hasar Kayıp Tahminlerinin Güncellenmesi işinin tamamlanma oranı	%	-	70	100

Faaliyetler	Kaynak İhtiyacı 2018 (TL)		
	Bütçe	Bütçe Dışı	Toplam
Afet Riskini Azaltıcı/Önleyici Araştırma ve Analizler	669.000	0	669.000
Genel Toplam	669.000	0	669.000

FAALİYET MALİYETLERİ TABLOSU

Faaliyet Adı	Sorumlu Harcama Birimi	Ekonomik Kod (2018)			
		03 Mal ve Hizmet Alım Giderleri	05 Cari Transferler	06 Sermaye Giderleri	Toplam Kaynak İhtiyacı
Afet Riskini Azaltıcı/Önleyici Araştırma ve Analizler	Deprem Risk Yönetimi ve Kentsel İyileştirme D.B.	669.000	0	0	669.000
Bu faaliyet kapsamında; İstanbul Genelinde Yer Mühendislik Araştırma ve İncelemeleri, Olası Deprem Hasar Kayıp Tahminlerinin ve Tsunami Tehlike Analizinin Güncellenmesi, Afet Risk Analiz Modüllerinin Geliştirilmesi çalışmaları yer almaktadır.					
Genel Toplam		669.000	0	0	669.000

ULAŞIM HİZMETLERİ YÖNETİMİ

AMAÇ SA02-İnsan Odaklı, Erişilebilir, Sürdürülebilir, Kaliteli, Ekonomik, Hızlı, Güvenli, Konforlu Ulaşım Hizmetini Sunmak

HEDEF SA02SH01-Akıllı Ulaşım Sistemlerini Tüm Toplu Ulaşım Araçlarını Kapsayacak Şekilde Yaygınlaştırmak

PERFORMANS HEDEFİ TABLOSU

Performans Göstergeleri	Ölçü	2016	2017 Tahmini	2018
Toplu Ulaşım Modlarının Toplu Ulaşım Filo Yönetim Merkezine Dahil Edilme Oranı	%	7	49	94
İstanbulkartın Toplu Ulaşım Modlarında Kullanılma Oranı	%	-	48	73
Taksi Yönetim Merkezine Dahil Edilen Taksi Oranı	%	-	30	90

Faaliyetler	Kaynak İhtiyacı 2018 (TL)		
	Bütçe	Bütçe Dışı	Toplam
Toplu Taşımada Akıllı Ulaşım Faaliyetleri	136.938.000	0	136.938.000
Genel Toplam	136.938.000	0	136.938.000

FAALİYET MALİYETLERİ TABLOSU

Faaliyet Adı	Sorumlu Harcama Birimi	Ekonomik Kod (2018)			
		03 Mal ve Hizmet Alım Giderleri	05 Cari Transferler	06 Sermaye Giderleri	Toplam Kaynak İhtiyacı
Toplu Taşımada Akıllı Ulaşım Faaliyetleri	Ulaşım D.B., Bilgi İşlem D.B.	136.938.000	0	0	136.938.000
Bu faaliyet kapsamında; Ruhsatlandırılan Araçların Denetim Ve Yönetim Merkezinin Kurulması, İBB Toplu Ulaşım Asistanı Sistemi Kurulması, İstanbul Genelî Bisiklet Paylaşım Sisteminin Alınması Ve Kurulması, Metrobüs Genişbant Kablosuz Haberleşme Altyapısının Geliştirilmesi, İstanbul Taksi Sisteminin Rehabilitasyonu Ve Sürdürülebilir Taksi Taşımacılığı Modellenmesi, Toplu Ulaşım Araçlarının Akıllandırılması Ve Toplu Ulaşım Denetim ve Yönetim Merkezine Entegrasyonu çalışmaları yer almaktadır.					
Genel Toplam		136.938.000	0	0	136.938.000

HEDEF SA02SH02-Altyapı ve Uygulama Konusunda Paydaşlarla İşbirliğini Güçlendirmek

PERFORMANS HEDEFİ TABLOSU

Performans Göstergeleri	Ölçü	2016	2017 Tahmini	2018
AYKOME Yatırım Programına Uyum Oranı	%	-	75	80
Altyapı Çalışma Ruhsat Müracaatlarının Sonlandırma Süresi	Gün	3	3	3
İstanbul Büyükşehir Belediyesi Sınırları Dahilindeki Altyapı Projelerinin (Sayısal Verilerinin) CBS'ye Aktarılma Oranı	%	80	90	97

Faaliyetler	Kaynak İhtiyacı 2018 (TL)		
	Bütçe	Bütçe Dışı	Toplam
Altyapıya Yönelik Paydaşlarla İşbirliği Faaliyetleri			

FAALİYET MALİYETLERİ TABLOSU

Faaliyet Adı	Sorumlu Harcama Birimi	Ekonomik Kod (2018)			
		03 Mal ve Hizmet Alım Giderleri	05 Cari Transferler	06 Sermaye Giderleri	Toplam Kaynak İhtiyacı
Altyapıya Yönelik Paydaşlarla İşbirliği Faaliyetleri	Yol Bakım ve Altyapı Koordinasyon D.B.				
Bu faaliyet kapsamında; Altyapı Ruhsatı Verilmesi ve Altyapı Projelerinin CBS'ye Aktarılması çalışmaları yer almaktadır.					

HEDEF SA02SH03-Ana Ulaşım Sistemlerini (Raylı Sistem, Otobüs,Metrobüs vb.) Destekleyecek Şekilde Mevcut Hatların Düzenlenmesi ve Yeni Besleme Hatların Sayısının Artırılması

PERFORMANS HEDEFİ TABLOSU

Performans Göstergeleri	Ölçü	2016	2017 Tahmini	2018
Ulaşım Modları Arasında Entegre Olunan Hat Sayısı	Adet	10	30	54
Minibüs ve Taksi Dolmuşlara Yönelik Hat-Güzergah Düzenleme Sayısı	Adet	118	150	190

Faaliyetler	Kaynak İhtiyacı 2018 (TL)		
	Bütçe	Bütçe Dışı	Toplam
Entegre Toplu Ulaşım Hat Planlama Çalışmaları			

FAALİYET MALİYETLERİ TABLOSU

Faaliyet Adı	Sorumlu Harcama Birimi	Ekonomik Kod (2018)			
		03 Mal ve Hizmet Alım Giderleri	05 Cari Transferler	06 Sermaye Giderleri	Toplam Kaynak İhtiyacı
Entegre Toplu Ulaşım Hat Planlama Çalışmaları	Ulaşım D.B.				
Bu faaliyet kapsamında; İBB Toplu Ulaşım Hizmetleri Bünyesinde Hat Planlama çalışması yer almaktadır.					

HEDEF SA02SH04-Deniz Yolu Ulaşım Sistemlerini Geliştirmek

PERFORMANS HEDEFİ TABLOSU

Performans Göstergeleri	Ölçü	2016	2017 Tahmini	2018
Toplu Ulaşımında Deniz Ulaşımı Payı	%	4,4	4,8	4,8
İskele Binaları Bakım - Onarım Taleplerinin Karşılama Oranı	%	100	100	100

Faaliyetler	Kaynak İhtiyacı 2018 (TL)		
	Bütçe	Bütçe Dışı	Toplam
Deniz Toplu Ulaşım Hizmetleri	150.000.000	0	150.000.000
Deniz Yapıları Yapım, Bakımı ve Onarımı	178.080.000	0	178.080.000
Deniz Ulaşımına Yönelik Planlama ve Projelendirme Çalışmaları	35.750.000	0	35.750.000
Genel Toplam	363.830.000	0	363.830.000

FAALİYET MALİYETLERİ TABLOSU

Faaliyet Adı	Sorumlu Harcama Birimi	Ekonomik Kod (2018)			
		03 Mal ve Hizmet Alım Giderleri	05 Cari Transferler	06 Sermaye Giderleri	Toplam Kaynak İhtiyacı
Deniz Toplu Ulaşım Hizmetleri	Ulaşım D.B.	150.000.000	0	0	150.000.000
Bu faaliyet kapsamında; Toplu Ulaşımında Ücret Optimizasyonu, Lastik Tekerlekli Araçlarla İskele Alanlarının Desteklenmesi ve Deniz Ulaşımının Rehabilitasyonu ve Geliştirilmesi çalışmaları yer almaktadır.					
Deniz Yapıları Yapım, Bakımı ve Onarımı	Fen İşleri D.B., Destek Hizmetleri D.B.	0	0	178.080.000	178.080.000
Bu faaliyet kapsamında; Deniz Yapıları Yapımı, Beyoğlu Karaköy İskele Binası İnşaatı, Beykoz Tekne Park İnşaatı, İskele Binalarının Bakım ve Onarımı çalışmaları yer almaktadır.					
Deniz Ulaşımına Yönelik Planlama ve Projelendirme Çalışmaları	Etüd ve Projeler D.B., Ulaşım D.B.	0	0	35.750.000	35.750.000
Bu faaliyet kapsamında; Deniz Yapıları Projelerinin Hazırlanması, hatların ve ortak iskele alanlarının faaliyete geçirilmesi çalışmaları yer almaktadır.					
Genel Toplam		150.000.000	0	213.830.000	363.830.000

HEDEF SA02SH05-Düşük Emisyonlu Toplu Ulaşım Araçlarının Sayısını Arttırmak

PERFORMANS HEDEFİ TABLOSU

Performans Göstergeleri	Ölçü	2016	2017 Tahmini	2018
Düşük Emisyonlu Toplu Ulaşım Araç Oranı	%	53	63	69
Düşük Emisyonlu Toplu Ulaşım Aracı (Minibüs-Taksi Dolmuş) Sayısı	Adet	3.201	4.200	6.000

Faaliyetler	Kaynak İhtiyacı 2018 (TL)		
	Bütçe	Bütçe Dışı	Toplam
Düşük Emisyonlu Toplu Ulaşım Araçlarına Yönelik Çalışmalar			

FAALİYET MALİYETLERİ TABLOSU

Faaliyet Adı	Sorumlu Harcama Birimi	Ekonomik Kod (2018)			
		03 Mal ve Hizmet Alım Giderleri	05 Cari Transferler	06 Sermaye Giderleri	Toplam Kaynak İhtiyacı
Düşük Emisyonlu Toplu Ulaşım Araçlarına Yönelik Çalışmalar	Ulaşım D.B.				

HEDEF SA02SH06-Engelli Ulaşımına Uygun Toplu Ulaşım Araç Sayısını Arttırmak

PERFORMANS HEDEFİ TABLOSU

Performans Göstergeleri	Ölçü	2016	2017 Tahmini	2018
Engellilere Uygun Toplu Ulaşım Araç Oranı (Otobüs, Taksi Dolmuş, Minibüs ve Deniz Araçları)	%	48	65	100

Faaliyetler	Kaynak İhtiyacı 2018 (TL)		
	Bütçe	Bütçe Dışı	Toplam
Toplu Ulaşım Araçlarında Engelli Ulaşımına Uygunluk Kontrollerinin Yapılması			

FAALİYET MALİYETLERİ TABLOSU

Faaliyet Adı	Sorumlu Harcama Birimi	Ekonomik Kod (2018)			
		03 Mal ve Hizmet Alım Giderleri	05 Cari Transferler	06 Sermaye Giderleri	Toplam Kaynak İhtiyacı
Toplu Ulaşım Araçlarında Engelli Ulaşımına Uygunluk Kontrollerinin Yapılması	Ulaşım D.B.				

HEDEF SA02SH07-İstanbul Genelı Taksi Duraklarının Sayısını Arttırmak

PERFORMANS HEDEFİ TABLOSU

Performans Göstergeleri	Ölçü	2016	2017 Tahmini	2018
UKOME Kararlı Taksi Durakları Sayısı	Adet	493	550	800

Faaliyetler	Kaynak İhtiyacı 2018 (TL)		
	Bütçe	Bütçe Dışı	Toplam
Taksi Duraklarına Yönelik Çalışmalar			

FAALİYET MALİYETLERİ TABLOSU

Faaliyet Adı	Sorumlu Harcama Birimi	Ekonomik Kod (2018)			
		03 Mal ve Hizmet Alım Giderleri	05 Cari Transferler	06 Sermaye Giderleri	Toplam Kaynak İhtiyacı
Taksi Duraklarına Yönelik Çalışmalar	Ulaşım D.B.				
Bu faaliyet kapsamında; İstanbul Ulaşım Sistemini Destekleyecek Taksi Duraklarının Oluşturulması çalışması yer almaktadır.					

HEDEF SA02SH08-Raylı Sistemlerin Ulaşım Sistemleri İçindeki Payını Arttırmak

PERFORMANS HEDEFİ TABLOSU

Performans Göstergeleri	Ölçü	2016	2017 Tahmini	2018
Mevcut İBB Raylı Sistem Uzunluğu	Km	133,15	143,65	153,15
Uygulama Projesi Yapılan Raylı Sistem Hat Uzunluğu	Km	23	38	55
Etüd Projesi Yapılan Raylı Sistem Hat Uzunluğu	Km	94	100	135

Faaliyetler	Kaynak İhtiyacı 2018 (TL)		
	Bütçe	Bütçe Dışı	Toplam
Raylı Sistem Yapım/Uygulama Faaliyetleri	3.415.804.000	0	3.415.804.000
Raylı Sisteme Yönelik Planlama ve Projelendirme Çalışmaları	58.172.000	0	58.172.000
Genel Toplam	3.473.976.000	0	3.473.976.000

FAALİYET MALİYETLERİ TABLOSU

Faaliyet Adı	Sorumlu Harcama Birimi	Ekonomik Kod (2018)			
		03 Mal ve Hizmet Alım Giderleri	05 Cari Transferler	06 Sermaye Giderleri	Toplam Kaynak İhtiyacı
Raylı Sistem Yapım/Uygulama Faaliyetleri	Raylı Sistem D.B.	12.529.000	0	3.403.275.000	3.415.804.000
Bu faaliyet kapsamında; Yatırım Programında yer alan raylı sistem yapım işleri, elektromekanik sistemlerin yapım, temin, montaj ve işletmeye alımı, depo sahası ve bağlantı tünelleri yapımı, araç temini, müşavirlik, mühendislik, kontrolörük hizmetleri ve raylı sistemlere yönelik diğer çalışmalar yer almaktadır.					
Raylı Sisteme Yönelik Planlama ve Projelendirme Çalışmaları	Raylı Sistem D.B., Ulaşım D.B.	7.000.000	0	51.172.000	58.172.000
Bu faaliyet kapsamında; Yatırım Programında yer alan raylı sistem hatları uygulamaya esas kesin proje hizmetleri, etüd ve uygulama projelerinin hazırlanması gibi planlama/projelendirmeye yönelik çalışmalar yer almaktadır.					
Genel Toplam		19.529.000	0	3.454.447.000	3.473.976.000

HEDEF SA02SH09-Toplu Ulaşım Sisteminde Gece Hat/Güzergah Sayısını Artırmak

PERFORMANS HEDEFİ TABLOSU

Performans Göstergeleri	Ölçü	2016	2017 Tahmini	2018
Gece Hat/Güzergah Sayısı	Adet	10	17	25

Faaliyetler	Kaynak İhtiyacı 2018 (TL)		
	Bütçe	Bütçe Dışı	Toplam
Toplu Ulaşımında Gece Hattı Planlama Faaliyetleri			

FAALİYET MALİYETLERİ TABLOSU

Faaliyet Adı	Sorumlu Harcama Birimi	Ekonomik Kod (2018)			
		03 Mal ve Hizmet Alım Giderleri	05 Cari Transferler	06 Sermaye Giderleri	Toplam Kaynak İhtiyacı
Toplu Ulaşımında Gece Hattı Planlama Faaliyetleri	Ulaşım D.B.				

HEDEF SA02SH10-Trafiği Etkin Yönetmek

PERFORMANS HEDEFİ TABLOSU

Performans Göstergeleri	Ölçü	2016	2017 Tahmini	2018
Akıllı Ulaşım Sistemleri Toplam Sayısı	Adet	4.824	4.968	5.146
Trafik Eğitimi Kapsamında Erişilen Öğrenci Sayısı	Kişi	116.688	125.000	175.000
Sinyalizasyon Sistemi Çalışma Oranı	%	95	95	100
TİM, TKM ve Bağlı Akıllı Ulaşım Sistemlerinin İşletimi Çalışma Oranı	%	90	90	100

Faaliyetler	Kaynak İhtiyacı 2018 (TL)		
	Bütçe	Bütçe Dışı	Toplam
Trafik Yönetimi Sistem Çalışmaları	192.171.000	0	192.171.000
Trafik Eğitim ve Bilinçlendirme Hizmetleri	900.000	0	900.000
Genel Toplam	193.071.000	0	193.071.000

FAALİYET MALİYETLERİ TABLOSU

Faaliyet Adı	Sorumlu Harcama Birimi	Ekonomik Kod (2018)			
		03 Mal ve Hizmet Alım Giderleri	05 Cari Transferler	06 Sermaye Giderleri	Toplam Kaynak İhtiyacı
Trafik Yönetimi Sistem Çalışmaları	Ulaşım D.B.	15.000.000	0	177.171.000	192.171.000
Bu faaliyet kapsamında; Akıllı Trafik Yönetim Sistemleri Kurulması, Trafik Denetleme Sistemleri İmalatı ve Altgeçit İle Tünelde Elektromekanik Sistemleri Revizyonu, Kapalı Devre Yayın Sisteminin İşletilmesi ve Bakım Onarımı, Yatay-Düşey Trafik İşaretlemelerinin Bakım ve Onarımı, Tünel İşletim Ve Trafik Kontrol Merkezinin Bakım Onarım ve İşletimi, İstanbul Genel Sinyalizasyon Sistemi Bakım Ve Onarımı, Yatay-Düşey Trafik İşaretlemeleri İmalatı ve Malzeme Alımı, İstanbul Genel Sinyalizasyon Sistemi İmalatı, Trafik Ölçüm, Gözlem ve Bilgilendirme Sistemleri İmalatı çalışmaları yer almaktadır.					
Trafik Eğitim ve Bilinçlendirme Hizmetleri	Ulaşım D.B.	900.000	0	0	900.000
Genel Toplam		15.900.000	0	177.171.000	193.071.000

HEDEF SA02SH11-Ulaşım Altyapısını Güçlendirmek

PERFORMANS HEDEFİ TABLOSU

Performans Göstergeleri	Ölçü	2016	2017 Tahmini	2018
Yıl İçerisinde Yapımı Tamamlanan Otopark Araç Kapasitesi	Adet	3.990	7.821	7.722
Projesi Tamamlanan Toplam Bisiklet Yolu Uzunluğu	Km	185	415	750
Yıl İçerisinde Yapımı Tamamlanan Karayolu Tüneli Uzunluğu	Km	3	3	14
Asfaltlanan Toplam Yol Uzunluğu (Yeni yol, bakım ve yol istlahı)	Km	538	500	500
İmalatı Yapılan Kavşak Sayısı	Adet	5	6	6
İmalatı ve Düzenlemesi Yapılan Yol Uzunluğu	Km	6,75	30	30

Faaliyetler	Kaynak İhtiyacı 2018 (TL)		
	Bütçe	Bütçe Dışı	Toplam
Yol, Kavşak, Üstgeçit, Altgeçit, Köprü Yapımı	1.419.437.000	0	1.419.437.000
Karayolu Tüneli Yapımı	50.000.000	0	50.000.000
Otopark Yapımı	231.895.000	0	231.895.000
Ulaşım Altyapısına Yönelik Planlama ve Projelendirme Çalışmaları	69.315.500	0	69.315.500
Ulaşım Bilgi Sistemi Çalışmaları	5.600.000	0	5.600.000
Yol - Köprü Bakım Onarım Çalışmaları	913.832.315	0	913.832.315
Genel Toplam	2.690.079.815	0	2.690.079.815

FAALİYET MALİYETLERİ TABLOSU

Faaliyet Adı	Sorumlu Harcama Birimi	Ekonomik Kod (2018)			
		03 Mal ve Hizmet Alım Giderleri	05 Cari Transferler	06 Sermaye Giderleri	Toplam Kaynak İhtiyacı
Yol, Kavşak, Üstgeçit, Altgeçit, Köprü Yapımı	Fen İşleri D.B.	0	0	1.419.437.000	1.419.437.000
Bu faaliyet kapsamında; Yatırım Programında yer alan İmar Ve Ulaşım Yolları İnşaatı , Yol, Köprü, Kavşak, Üstgeçit, Altgeçit, Viyadük ve Altyapıların Yapımı, Yaya Üst Geçitleri Yapımı, Caddede Düzenleme ve Ortak Altyapı Yapımı, Ulaşım Altyapısına Yönelik Danışmanlık ve Kontrolörlük Hizmeti Alımı, Yayalaştırma İnşaatı vb. çalışmalar yer almaktadır.					
Karayolu Tüneli Yapımı	Fen İşleri D.B.	0	0	50.000.000	50.000.000
Bu faaliyet kapsamında; Yatırım Programında yer alan tünellerin yapım çalışmaları yer almaktadır.					
Otopark Yapımı	Fen İşleri D.B.	0	0	231.895.000	231.895.000
Bu faaliyet kapsamında; Yatırım Programında yer alan otopark yapım çalışmaları yer almaktadır.					
Ulaşım Altyapısına Yönelik Planlama ve Projelendirme Çalışmaları	Etüd ve Projeler D.B., Ulaşım D.B., Yol Bakım ve Altyapı Koordinasyon D.B.	35.135.500	0	34.180.000	69.315.500
Bu faaliyet kapsamında; Yaya Alt ve Üst Geçit Projelerinin Hazırlanması, Yol, Kavşak ve Tünellerin Ön ve Uygulama Projelerinin Hazırlanması, Otopark Projelerinin Hazırlanması, Meydan, Caddede Düzenleme Ve Yayalaştırma Projelerinin Hazırlanması, İstanbul Ulaşım Ana Planı Model Kalibrasyonu ve Güncellemesi, Aktarma Alanları Yer Seçimi ve Projelendirilmesi, Yol üstü otoparklarının yönetim ve işletme planının hazırlanması, Trafik Sirkülasyonu Projelendirilmesi, Bisiklet Yolları Projelendirilmesi, Ulaşım Yönelik Plan Tadilatı ve Kamulaştırma Tekliflerinin Hazırlanması, İstanbul Genel Altyapılarının Üç Boyutlu Haritasının Oluşturulması,Ulaşım Altyapısına Yönelik Danışmanlık ve Kontrolörlük Hizmeti Alımı çalışmaları yer almaktadır.					
Ulaşım Bilgi Sistemi Çalışmaları	Ulaşım D.B.	5.600.000	0	0	5.600.000
Bu faaliyet kapsamında; Ulaşım Bilgi Sisteminin Güncellenmesi çalışması yer almaktadır.					
Yol - Köprü Bakım Onarım Çalışmaları	Yol Bakım ve Altyapı Koordinasyon D.B., Çevre Koruma ve Kontrol D.B.	222.423.990	0	691.408.325	913.832.315
Bu faaliyet kapsamında; Yol Ağında Alt ve Üstyapıların Bakım - Onarım ve Yenilenmesi, Kış Şartları (Kar Buzlanma ve Göllenme) İle Mücadele Çalışmaları, Köprülerin Bakımı, Yol Yapım ve Bakım-Onarım Çalışmalarına Yönelik Operatör, Şoför ve Kalifiye Eleman Çalıştırılması, Yol Bakım-Onarım ve Yapım Hizmetleri İçin Personel Temini ve Araç Kiralama, Asfalt Yapımı, İBB Demirbaşına Kayıtlı Büyük Araç, İş Makineleri Her Türü Deniz Tipi Araç Makine Motorlu Motorsuz Alt Ve Üst Ekipmanı Bakım ve Onarımı, İstanbul Genel Tranşe Kazılarına İlişkin Kontrolörlük Hizmetleri,Yeni Galata Köprüsü Jeolojik Hareketlerini İzleme Sistemlerinin Kurulması çalışmaları yer almaktadır.					
Genel Toplam		263.159.490	0	2.426.920.325	2.690.079.815

HEDEF SA02SH12-Yük Taşımacılığının İstanbul Trafikğine Olumsuz Etkisini Azaltmak

PERFORMANS HEDEFİ TABLOSU

Performans Göstergeleri	Ölçü	2016	2017 Tahmini	2018
Denizyolu Taşımacılığıyla Trafikten Çekilen Ağır Tonajlı Araç Sayısı	Adet	800	1.000	2.000
Şehir Lojistiği Ve Lojistik Eylem Planı Tamamlanma Oranı	%	50	70	100

Faaliyetler	Kaynak İhtiyacı 2018 (TL)		
	Bütçe	Bütçe Dışı	Toplam
Lojistik Eylem Planı Çalışmaları	10.702.500	0	10.702.500
Genel Toplam	10.702.500	0	10.702.500

FAALİYET MALİYETLERİ TABLOSU

Faaliyet Adı	Sorumlu Harcama Birimi	Ekonomik Kod (2018)			
		03 Mal ve Hizmet Alım Giderleri	05 Cari Transferler	06 Sermaye Giderleri	Toplam Kaynak İhtiyacı
Lojistik Eylem Planı Çalışmaları	Ulaşım D.B.	10.702.500	0	0	10.702.500
Bu faaliyet kapsamında; İstanbul Genel Şehir Lojistiği ve Lojistik Eylem Planı Çalışması, İstanbul Lojistik Yönetim Modelinin Kurgulanması Ve Geliştirilmesi, Yük Taşımacılığı Yapan Araçların Deniz Ulaşımına Yönlendirilmesi çalışmaları yer almaktadır.					
Genel Toplam		10.702.500	0	0	10.702.500

SOSYAL DESTEK HİZMETLERİ YÖNETİMİ

AMAÇ SA03-Kent Sakinlerinin Sosyal İhtiyaçlarına Yönelik Destek Hizmetlerini Geliştirmek ve Yaygınlaştırmak

HEDEF SA03SH01-Belediye Parselleri Üzerindeki Gecekonduları Düzenli Yaşam Alanına Dönüştürmek

PERFORMANS HEDEFİ TABLOSU

Performans Göstergeleri	Ölçü	2016	2017 Tahmini	2018
Tamamlanan Sosyal Konut Sayısı	Adet	539	130	410
Tasfiye Edilen Gecekondu Sayısı	Adet	229	130	150

Faaliyetler	Kaynak İhtiyacı 2018 (TL)		
	Bütçe	Bütçe Dışı	Toplam
Sosyal Konut Yapım Faaliyetleri	83.745.000	0	83.745.000
Gecekondu Tasfiye Faaliyetleri	10.000.000	0	10.000.000
Genel Toplam	93.745.000	0	93.745.000

FAALİYET MALİYETLERİ TABLOSU

Faaliyet Adı	Sorumlu Harcama Birimi	Ekonomik Kod (2018)			
		03 Mal ve Hizmet Alım Giderleri	05 Cari Transferler	06 Sermaye Giderleri	Toplam Kaynak İhtiyacı
Sosyal Konut Yapım Faaliyetleri	Emlak Yönetimi D.B.	0	0	83.745.000	83.745.000
Gecekondu Tasfiye Faaliyetleri	Emlak Yönetimi D.B.	0	0	10.000.000	10.000.000
Bu faaliyet kapsamında, Gecekondu Enkaz Ve Arsa - Bina Kamulaştırma çalışmaları yer almaktadır.					
Genel Toplam		0	0	93.745.000	93.745.000

HEDEF SA03SH02-Dezavantajlı Grupların Yaşam Kalitesinin Arttırılmasına Katkı Sağlayarak Hizmetleri Etkinleştirmek ve Yaygınlaştırmak

PERFORMANS HEDEFİ TABLOSU

Performans Göstergeleri	Ölçü	2016	2017 Tahmini	2018
Yaz Kampından Yararlanan Engelli ve Engelli Yakını Sayısı	Kişi	5.576	5.720	11.000
Engellilere Sunulan Ulaşım Hizmeti Sayısı	Adet	262.930	300.000	310.000
Kadın İstihdamına Yönelik Eğitime Katılan Kişilerin İstihdam Oranı	%	-	70	75
Eğitim Yardımı Yapılan Öğrenci (Yetim-Öksüz- Engelli-Şehit Çocuğu) Sayısı	Adet	78.800	80.000	80.000
Sosyal Destek Amaçlı Yardım Yapılan Aile Sayısı	Adet	194.138	252.300	268.500
Tersine Göç Yardımı Yapılan Aile Sayısı	Adet	5.256	4.900	5.500

Faaliyetler	Kaynak İhtiyacı 2018 (TL)		
	Bütçe	Bütçe Dışı	Toplam
Engellilere Yönelik Faaliyetler	64.015.000	0	64.015.000
Ayn ve Nakdi Sosyal Yardım Hizmetleri	311.944.000	0	311.944.000
Genel Toplam	375.959.000	0	375.959.000

FAALİYET MALİYETLERİ TABLOSU

Faaliyet Adı	Sorumlu Harcama Birimi	Ekonomik Kod (2018)			
		03 Mal ve Hizmet Alım Giderleri	05 Cari Transferler	06 Sermaye Giderleri	Toplam Kaynak İhtiyacı
Engellilere Yönelik Faaliyetler	Sağlık D.B., Fen İşleri D.B., Ulaşım D.B.	60.068.000	0	3.947.000	64.015.000
Bu faaliyet kapsamında; Engellilere Yönelik Hizmetlerin Verilmesi (Engelli Merkezlerinin, Engelliler Yaz Kampının İşletilmesi ve Dezavantajlı Gruplara Yönelik Ulaşım Hizmetleri, Medikal Araç-Gereç Bakım Onarım Hizmeti), Şile Engelliler Yaz Kampı İnşaatı, Başakşehir Engelliler Merkezi İnşaatı, Fatih Arpa Emimi Mahallesi Engelli Kreşi İnşaatı, Erişilebilirlikle İlgili Kontrollerin Yapılması çalışmaları yer almaktadır.					
Ayn ve Nakdi Sosyal Yardım Hizmetleri	Sosyal Hizmetler D.B.	50.944.000	261.000.000	0	311.944.000
Bu faaliyet kapsamında; Sosyal Yardımlar, Giyim Eşya Yardımları, Yetim, Öksüz, Şehit, Engelli Çocuklara ve İhtiyaç Sahiplerine Nakdi Yardımlar, Tersine Göç Hizmeti çalışmaları yer almaktadır.					
Genel Toplam		111.012.000	261.000.000	3.947.000	375.959.000

HEDEF SA03SH03-Kent Sakinlerinin Spor Faaliyetlerine Erişebilirliğini Artırmak

PERFORMANS HEDEFİ TABLOSU

Performans Göstergeleri	Ölçü	2016	2017 Tahmini	2018
Verilen Spor Hizmeti Sayısı (Spor Tesis/Kompleksleri, Açık Alanlar, Okul Spor Salonları)	Adet	6.127.780	6.150.000	6.200.000
Spor Malzemesi Desteğinden Faydalanan Amatör Spor Klubü, Okul, OSS Kurum ve STK Sayısı	Adet	855	1.000	1.500
Düzenlenen/Lojistik Destek Verilen Ulusal ve Uluslararası Spor Organizasyonu Sayısı	Adet	35	45	35

Faaliyetler	Kaynak İhtiyacı 2018 (TL)		
	Bütçe	Bütçe Dışı	Toplam
Spor Tesisi Yapımı, Bakımı ve Onarımı	221.839.000	0	221.839.000
Spora Yönelik Tesis İşletmeciliği	210.116.000	0	210.116.000
Muhtelif Spor Organizasyonları	83.250.000	0	83.250.000
Spor Kulüplerine ve Okullara Spor Malzemesi Yardımı	27.000.000	0	27.000.000
Genel Toplam	542.205.000	0	542.205.000

FAALİYET MALİYETLERİ TABLOSU

Faaliyet Adı	Sorumlu Harcama Birimi	Ekonomik Kod (2018)			
		03 Mal ve Hizmet Alım Giderleri	05 Cari Transferler	06 Sermaye Giderleri	Toplam Kaynak İhtiyacı
Spor Tesisi Yapımı, Bakımı ve Onarımı	Destek Hizmetleri D.B., Fen İşleri D.B.	0	0	221.839.000	221.839.000
Bu faaliyet kapsamında; Yatırım Programında yer alan spor tesisi, spor parkı, yüzme havuzu, su sporları merkezi, stadyum, açık spor sahası vd. spor yapıları yapımı, bakım ve onarım çalışmaları yer almaktadır.					
Spora Yönelik Tesis İşletmeciliği	Destek Hizmetleri D.B.	209.516.000	0	600.000	210.116.000
Bu faaliyet kapsamında; Spor Tesis İşletmeciliği, Okul Spor Salonlarının İşletilmesi çalışmaları yer almaktadır.					
Muhtelif Spor Organizasyonları	Destek Hizmetleri D.B.	83.250.000	0	0	83.250.000
Bu faaliyet kapsamında; Muhtelif Spor Organizasyonlarının Gerçekleştirilmesi, Spor Faaliyetleri ve Sosyal Organizasyonlara Destek Verilmesi çalışmaları yer almaktadır.					
Spor Kulüplerine ve Okullara Spor Malzemesi Yardımı	Destek Hizmetleri D.B.	27.000.000	0	0	27.000.000
Genel Toplam		319.766.000	0	222.439.000	542.205.000

HEDEF SA03SH04-Meslek Edindirme Faaliyetlerini Etkinleştirmek ve Yaygınlaştırmak**PERFORMANS HEDEFİ TABLOSU**

Performans Göstergeleri	Ölçü	2016	2017 Tahmini	2018
İSMEK Bünyesinde Kurs Verilen Branş Sayısı	Adet	399	508	500
İSMEK Kurslarını Tamamlayan Kursiyer Sayısı	Kişi	251.988	284.948	280.000

Faaliyetler	Kaynak İhtiyacı 2018 (TL)		
	Bütçe	Bütçe Dışı	Toplam
Meslek Edindirme Faaliyetleri	263.500.000	0	263.500.000
Genel Toplam	263.500.000	0	263.500.000

FAALİYET MALİYETLERİ TABLOSU

Faaliyet Adı	Sorumlu Harcama Birimi	Ekonomik Kod (2018)			
		03 Mal ve Hizmet Alım Giderleri	05 Cari Transferler	06 Sermaye Giderleri	Toplam Kaynak İhtiyacı
Meslek Edindirme Faaliyetleri	İnsan Kaynakları ve Eğitim D.B.	260.000.000	0	3.500.000	263.500.000
Bu faaliyet kapsamında; İstanbul Sanat ve Meslek Eğitimi Kursları ve Seminerleri çalışmaları yer almaktadır.					
Genel Toplam		260.000.000	0	3.500.000	263.500.000

HEDEF SA03SH05-Mezarlık ve Defin Hizmetlerini Etkin Sunmak**PERFORMANS HEDEFİ TABLOSU**

Performans Göstergeleri	Ölçü	2016	2017 Tahmini	2018
Şehirlerarası Nakledilen Cenaze Sayısının Toplam Cenaze Sayısına Oranı	%	28	30	31
Bakım / iyileştirme Çalışmaları Yapılan Mezarlık Oranı	%	100	100	100
Bilgilendirme ve Yönlendirme Merkezi Aracılığı ile Verilen Cenaze Hizmet Oranı	%	60	69	85

Faaliyetler	Kaynak İhtiyacı 2018 (TL)		
	Bütçe	Bütçe Dışı	Toplam
Cenaze ve Defin Hizmetleri	81.500.000	0	81.500.000
Mezarlık Alan ve Tesislerinin Yapım ve Bakım Hizmetleri	143.850.000	0	143.850.000
Genel Toplam	225.350.000	0	225.350.000

FAALİYET MALİYETLERİ TABLOSU

Faaliyet Adı	Sorumlu Harcama Birimi	Ekonomik Kod (2018)			
		03 Mal ve Hizmet Alım Giderleri	05 Cari Transferler	06 Sermaye Giderleri	Toplam Kaynak İhtiyacı
Cenaze ve Defin Hizmetleri	Mezarlıklar D.B.	81.500.000	0	0	81.500.000
Mezarlık Alan ve Tesislerinin Yapım ve Bakım Hizmetleri	Mezarlıklar D.B.	69.500.000	0	74.350.000	143.850.000
Bu faaliyet kapsamında; Mezarlık Alanlarının Bakımı ve Çevre Düzenlemesi, İstanbul Genel Mezarlıkların Parselasyonu, Rehabilitasyonu, Hizmet Binalarının Yapımı, Lahit ve Mezar Üst Yapısı ile Drenaj Çalışması, Mezarlıklarda Özel Güvenlik Hizmeti çalışmaları yer almaktadır.					
Genel Toplam		151.000.000	0	74.350.000	225.350.000

HEDEF SA03SH06-Sosyal Tesislerle Verilen Hizmet Etkinliğini Arttırmak**PERFORMANS HEDEFİ TABLOSU**

Performans Göstergeleri	Ölçü	2016	2017 Tahmini	2018
İBB Sosyal Tesislerinden Memnuniyet Oranı	%	84	90	92
İBB Sosyal Tesislere Gelen Ziyaretçi Sayısı	Kişi	12.057.245	13.000.000	13.750.000

Faaliyetler	Kaynak İhtiyacı 2018 (TL)		
	Bütçe	Bütçe Dışı	Toplam
Sosyal Tesis Yapım, Bakım ve Onarımı	6.000.000	0	6.000.000
Sosyal Tesis İşletmeciliği			
Genel Toplam	6.000.000	0	6.000.000

FAALİYET MALİYETLERİ TABLOSU

Faaliyet Adı	Sorumlu Harcama Birimi	Ekonomik Kod (2018)			
		03 Mal ve Hizmet Alım Giderleri	05 Cari Transferler	06 Sermaye Giderleri	Toplam Kaynak İhtiyacı
Sosyal Tesis Yapım, Bakım ve Onarımı	Fen İşleri D.B.	0	0	6.000.000	6.000.000
Bu faaliyet kapsamında; EÜAŞ Lojman ve Sosyal Tesis İnşaatı çalışması yer almaktadır.					
Sosyal Tesis İşletmeciliği	Destek Hizmetleri D.B.				
Genel Toplam		0	0	6.000.000	6.000.000

HEDEF SA03SH07-Yaşlılara Verilen Hizmet Etkinliğini Arttırmak, Bakım ve Hizmet Standartlarını Geliştirmek**PERFORMANS HEDEFİ TABLOSU**

Performans Göstergeleri	Ölçü	2016	2017 Tahmini	2018
Darülaceze Sakinlerinin Memnuniyeti Oranı	%	89	89	100
Hizmet Verilen Darülaceze Sakin Sayısı	Kişi	1.036	1.020	1.010
Yaşam Evi Sayısı	Adet	25	25	28

Faaliyetler	Kaynak İhtiyacı 2018 (TL)		
	Bütçe	Bütçe Dışı	Toplam
Yaşlılara Yönelik Hizmetler	89.359.600	0	89.359.600
Genel Toplam	89.359.600	0	89.359.600

FAALİYET MALİYETLERİ TABLOSU

Faaliyet Adı	Sorumlu Harcama Birimi	Ekonomik Kod (2018)			
		03 Mal ve Hizmet Alım Giderleri	05 Cari Transferler	06 Sermaye Giderleri	Toplam Kaynak İhtiyacı
Yaşlılara Yönelik Hizmetler	Sağlık D.B., Fen İşleri D.B.	83.315.200	2.300.000	3.744.400	89.359.600
Bu faaliyet kapsamında; Darülaceze Sakinlerinin Bakımı, Eyüp Göktürk Mah. Yaşam Merkezi İnşaatı, Yaşlılara Yönelik Organizasyonlar, Memnuniyet Ölçümlerinin Yapılması çalışmalarını yer almaktadır.					
Genel Toplam		83.315.200	2.300.000	3.744.400	89.359.600

HEDEF SA03SH08-Yetişkinlere, Gençlere ve Çocuklara Yönelik Kültürel, Eğitsel ve Sosyal Destek Hizmetleri Sağlamak
PERFORMANS HEDEFİ TABLOSU

Performans Göstergeleri	Ölçü	2016	2017 Tahmini	2018
İzcilik Hizmetlerinden Faydalanan Kişi Sayısı	Kişi	16.088	16.500	17.000
BELNET (Bilgi Erişim Merkezleri) Kullanıcı Sayısı	Kişi	202.542	215.000	227.000
Kariyer Eğitimlerine Katılıp Sertifika Almaya Hak Kazanan Öğrenci Sayısı	Kişi	2.150	2.500	3.000
Hayvancılıkla İlgili Katılım ve Destek Sağlanan Etkinlik (Fuar, Kongre, Seminer, Çalıştay vb.) Sayısı	Adet	-	21	20
Gençlik ve Çocuk Meclisi Tarafından Düzenlenen Organizasyon/Etkinlik Sayısı	Adet	578	750	845

Faaliyetler	Kaynak İhtiyacı 2018 (TL)		
	Bütçe	Bütçe Dışı	Toplam
Sosyal İhtiyaçlara Yönelik Destek Amaçlı Yapım, Bakım ve Onarım Faaliyetleri	105.503.000	0	105.503.000
Sosyal İhtiyaçlara Yönelik Diğer Destek Faaliyetleri	57.210.000	0	57.210.000
Genel Toplam	162.713.000	0	162.713.000

FAALİYET MALİYETLERİ TABLOSU

Faaliyet Adı	Sorumlu Harcama Birimi	Ekonomik Kod (2018)			
		03 Mal ve Hizmet Alım Giderleri	05 Cari Transferler	06 Sermaye Giderleri	Toplam Kaynak İhtiyacı
Sosyal İhtiyaçlara Yönelik Destek Amaçlı Yapım, Bakım ve Onarım Faaliyetleri	Fen İşleri D.B. Destek Hizmetleri D.B.	0	0	105.503.000	105.503.000
Sosyal İhtiyaçlara Yönelik Diğer Destek Faaliyetleri	Destek Hizmetleri D.B., Muhtarlıklar Gıda Tarım ve Hayvancılık D.B., Park Bahçe ve Yeşil Alanlar D.B., Kurumsal Gelişim ve Yönetim Sistemler D.B.	56.110.000	0	1.100.000	57.210.000
Genel Toplam		56.110.000	0	106.603.000	162.713.000

Bu faaliyet kapsamında; Tarım Ve Su Ürünleri Üretimini Desteklenmesi, Su Ürünleri Yapay Resif Yapımı, Hayvancılığı Destekleme Faaliyetleri, İstanbul Genel Tuvalet Birimlerinin İşletilmesi ve Yeni Tuvaletlerin Temini, Kentte Sosyal Sorumluluk Projeleri, BELNET (Bilgi Erişim Merkezi) İşletilmesi, Gençlere ve Çocuklara Yönelik Muhtelif Organizasyonlar Ve Bu Organizasyonların Tanıtım ve Duyuru Çalışmaları, çalışmaları yer almaktadır.

KENT VE TOPLUM DÜZENİ YÖNETİMİ

AMAÇ SA04-Kent ve Toplum Düzeninin İyileştirilmesine, Yaygınlaştırılmasına Katkı Sağlamak

HEDEF SA04SH01-Avrupa Birliğinin Hal Yönetimine Özel İyi Hijyen Uygulamalarını İstanbul Haline Entegre Etme

PERFORMANS HEDEFİ TABLOSU

Performans Göstergeleri	Ölçü	2016	2017 Tahmini	2018
AB Hijyen Kılavuzu Kapsamında Yapılan Hijyen Denetim Sayısı	Adet	2.587	2.500	2.500
Su Ürünleri Halinin Hijyen Standartlarına Uyum Oranı	%	88	100	100

Faaliyetler	Kaynak İhtiyacı 2018 (TL)		
	Bütçe	Bütçe Dışı	Toplam
Hallerin Hijyenine Yönelik Faaliyetler	10.000.000	0	10.000.000
Genel Toplam	10.000.000	0	10.000.000

FAALİYET MALİYETLERİ TABLOSU

Faaliyet Adı	Sorumlu Harcama Birimi	Ekonomik Kod (2018)			
		03 Mal ve Hizmet Alım Giderleri	05 Cari Transferler	06 Sermaye Giderleri	Toplam Kaynak İhtiyacı
Hallerin Hijyenine Yönelik Faaliyetler	Muharlıklar Gıda Tarım ve Hayvancılık D.B.	10.000.000	0	0	10.000.000
Bu faaliyet kapsamında; Hallerin Temizlenmesi ve Hallerin İçerisinde Hijyen Denetimi çalışmaları yer almaktadır.					
Genel Toplam		10.000.000	0	0	10.000.000

HEDEF SA04SH02-Hal Hizmetlerinin Gerçekleştirilmesinin Çevreye Verdiği Olumsuz Etkileri Azaltmak

PERFORMANS HEDEFİ TABLOSU

Performans Göstergeleri	Ölçü	2016	2017 Tahmini	2018
Organik Atıkların Yüksek Katma Değerle Ekonomiye Kazandırılması Araştırma Projesinin Tamamlanma Oranı	%	40	50	80
Kaynağında Ayrıştırılan Atık Miktarı	Ton	-	350	350

Faaliyetler	Kaynak İhtiyacı 2018 (TL)		
	Bütçe	Bütçe Dışı	Toplam
Hal Hizmetlerinde Çevreye Verilen Olumsuz Etkileri Azaltma Faaliyetleri	4.000.000	0	4.000.000
Genel Toplam	4.000.000	0	4.000.000

FAALİYET MALİYETLERİ TABLOSU

Faaliyet Adı	Sorumlu Harcama Birimi	Ekonomik Kod (2018)			
		03 Mal ve Hizmet Alım Giderleri	05 Cari Transferler	06 Sermaye Giderleri	Toplam Kaynak İhtiyacı
Hal Hizmetlerinde Çevreye Verilen Olumsuz Etkileri Azaltma Faaliyetleri	Muharlıklar Gıda Tarım ve Hayvancılık D.B.	4.000.000	0	0	4.000.000
Bu faaliyet kapsamında; Organik Atıkların Yüksek Katma Değerle Ekonomiye Kazandırılması İçin Araştırma Yapılması çalışması yer almaktadır.					
Genel Toplam		4.000.000	0	0	4.000.000

HEDEF SA04SH03-Hal Yönetiminde Modernizasyonu Sağlamak**PERFORMANS HEDEFİ TABLOSU**

Performans Göstergeleri	Ölçü	2016	2017 Tahmini	2018
Ürün Kap ve Ambalaj Standartları Rehberinin Hazırlanması	%	20	55	70
Kasa Yönetim Sistemi Tamamlanma Oranı	%	-	70	100

Faaliyetler	Kaynak İhtiyacı 2018 (TL)		
	Bütçe	Bütçe Dışı	Toplam
Gıda ve Hal Planlama ve Ar-Ge Çalışmaları	300.000	0	300.000
Gıda ve Hal Yönetimi Faaliyetleri	11.000.000	0	11.000.000
Hal Güvenlik Hizmetleri	13.000.000	0	13.000.000
Genel Toplam	24.300.000	0	24.300.000

FAALİYET MALİYETLERİ TABLOSU

Faaliyet Adı	Sorumlu Harcama Birimi	Ekonomik Kod (2018)			
		03 Mal ve Hizmet Alım Giderleri	05 Cari Transferler	06 Sermaye Giderleri	Toplam Kaynak İhtiyacı
Gıda ve Hal Planlama ve Ar-Ge Çalışmaları	Muhtarlıklar Gıda Tarım ve Hayvancılık D.B.	300.000	0	0	300.000
Bu faaliyet kapsamında; Meyve ve Sebzelere Yönelik Gıda Güvenilirliği Analizi Yapılması çalışmaları yer almaktadır.					
Gıda ve Hal Yönetimi Faaliyetleri	Muhtarlıklar Gıda Tarım ve Hayvancılık D.B.	10.500.000	0	500.000	11.000.000
Bu faaliyet kapsamında; Hal Veri Yönetimi, Kasa Yönetim Sistemi Kurulması, Hal Tesisinde Medya İçerik Yönetim Sistemi Kurulması ve Yönetilmesi çalışmaları yer almaktadır.					
Hal Güvenlik Hizmetleri	Muhtarlıklar Gıda Tarım ve Hayvancılık D.B.	13.000.000	0	0	13.000.000
Genel Toplam		23.800.000	0	500.000	24.300.000

HEDEF SA04SH04-Halde Ticari ve Sosyal Alanları Geliştirmek**PERFORMANS HEDEFİ TABLOSU**

Performans Göstergeleri	Ölçü	2016	2017 Tahmini	2018
Hal Bina ve Tesislerinin Bakımı ve Onarım Taleplerinin Karşılama Oranı	%	95	90	90

Faaliyetler	Kaynak İhtiyacı 2018 (TL)		
	Bütçe	Bütçe Dışı	Toplam
Hallerin Yapım, Bakım ve Onarım Faaliyetleri	84.900.000	0	84.900.000
Hallere Yönelik Muhtelif Organizasyonların Düzenlenmesi	103.000	0	103.000
Genel Toplam	85.003.000	0	85.003.000

FAALİYET MALİYETLERİ TABLOSU

Faaliyet Adı	Sorumlu Harcama Birimi	Ekonomik Kod (2018)			
		03 Mal ve Hizmet Alım Giderleri	05 Cari Transferler	06 Sermaye Giderleri	Toplam Kaynak İhtiyacı
Hallerin Yapım, Bakım ve Onarım Faaliyetleri	Fen İşleri D.B., Muhtarlıklar Gıda Tarım ve Hayvancılık D.B.	5.000.000	0	79.900.000	84.900.000
Bu faaliyet kapsamında; Tuzla Aydınlatma Meyve Sebze ve Su Ürünleri Hali İnşaatları, Yenikapı Balıkçılar Çarşısı İnşaatı, Bağcılar Yıldıztepe Zeminaltı Otopark Ve Açık Pazar İnşaatı, Hallerin Teknik ve Sosyal Altyapısının İyileştirilmesi, Fatih Kumkapı Balık Hali Rehabilitasyon İnşaatı çalışmaları yer almaktadır.					
Hallere Yönelik Muhtelif Organizasyonların Düzenlenmesi	Muhtarlıklar Gıda Tarım ve Hayvancılık D.B.	103.000	0	0	103.000
Bu faaliyet kapsamında; Market İstanbul Uluslararası Gıda Üretim Fuar Organizasyonu, Fizibilite Çalışmaları, Hal Esnafı İle Çalıştaylar Yapılması çalışması yer almaktadır.					
Genel Toplam		5.103.000	0	79.900.000	85.003.000

HEDEF SA04SH05-İstanbul Genelindeki Yeşil Alanların, Kuru ve Kent Ormanlarının Güvenliğini Sağlayarak Parkları 24 Saat Güvenli Yaşanabilir Hale Getirmek

PERFORMANS HEDEFİ TABLOSU

Performans Göstergeleri	Ölçü	2016	2017 Tahmini	2018
Park ve Bahçelerdeki Güvenlik Elemanı Sayısı	Kişi	1.260	1.260	1.856
Park ve Bahçelerde Kullanılan Güvenlik Kamerası Sayısı	Adet	180	838	950

Faaliyetler	Kaynak İhtiyacı 2018 (TL)		
	Bütçe	Bütçe Dışı	Toplam
Yeşil Alanlarda Güvenlik Faaliyetleri	79.630.000	0	79.630.000
Genel Toplam	79.630.000	0	79.630.000

FAALİYET MALİYETLERİ TABLOSU

Faaliyet Adı	Sorumlu Harcama Birimi	Ekonomik Kod (2018)			
		03 Mal ve Hizmet Alım Giderleri	05 Cari Transferler	06 Sermaye Giderleri	Toplam Kaynak İhtiyacı
Yeşil Alanlarda Güvenlik Faaliyetleri	Park Bahçe ve Yeşil Alanlar D.B.	79.630.000	0	0	79.630.000
Bu faaliyet kapsamında; Yeşil Alanlar, Kuru ve Kent Ormanlarının Güvenliğinin Sağlanması, Kuru ve Parklar İçin Kamera Alım ve Bakım İşleri çalışmaları yer almaktadır.					
Genel Toplam		79.630.000	0	0	79.630.000

HEDEF SA04SH06-Kent Estetiği Denetimlerini Etkinleştirmek

PERFORMANS HEDEFİ TABLOSU

Performans Göstergeleri	Ölçü	2016	2017 Tahmini	2018
İBB Reklam, İlan ve Tanıtım Yönetmeliğine Uygun Hale Getirilen İlan Reklam Sayısı (Bez Afiş Hariç)	Adet	4.117	5.495	5.600

Faaliyetler	Kaynak İhtiyacı 2018 (TL)		
	Bütçe	Bütçe Dışı	Toplam
Kent Estetiği Denetimleri			

FAALİYET MALİYETLERİ TABLOSU

Faaliyet Adı	Sorumlu Harcama Birimi	Ekonomik Kod (2018)			
		03 Mal ve Hizmet Alım Giderleri	05 Cari Transferler	06 Sermaye Giderleri	Toplam Kaynak İhtiyacı
Kent Estetiği Denetimleri	Zabıta D.B.				

HEDEF SA04SH07-Toplu Ulaşım Araçlarının Kayıt Altına Alarak, Denetimlerde Etkinliği Arttırmak

PERFORMANS HEDEFİ TABLOSU

Performans Göstergeleri	Ölçü	2016	2017 Tahmini	2018
Ruhsatlandırılan Araç sayısı	Adet	29.174	23.115	23.525
Toplu Taşıma Araçlarının Denetim Oranı	%	60	32	36

Faaliyetler	Kaynak İhtiyacı 2018 (TL)		
	Bütçe	Bütçe Dışı	Toplam
Ruhsat Belgesi Düzenleme			
Toplu Ulaşım Araçlarının Denetlenmesi	10.000.000	0	10.000.000
Genel Toplam	10.000.000	0	10.000.000

FAALİYET MALİYETLERİ TABLOSU

Faaliyet Adı	Sorumlu Harcama Birimi	Ekonomik Kod (2018)			
		03 Mal ve Hizmet Alım Giderleri	05 Cari Transferler	06 Sermaye Giderleri	Toplam Kaynak İhtiyacı
Ruhsat Belgesi Düzenleme	Ulaşım D.B.				
Bu faaliyet kapsamında; Web Üzerinden Güzergah İzin Belgesi ile Taksi, Minibüs, Deniz Motoru, Taksi Dolmuş Ruhsat Belgesi Düzenlemek, Web Üzerinden Ağır Tonajlı Araç Güzergah Belgesi Düzenlemek çalışmaları yer almaktadır.					
Toplu Ulaşım Araçlarının Denetlenmesi	Ulaşım D.B.	10.000.000	0	0	10.000.000
Bu faaliyet kapsamında; Toplu Ulaşım Bilgilendirme Ve Paydaş Yönetim Sisteminin Oluşturulması çalışmaları yer almaktadır.					
Genel Toplam		10.000.000	0	0	10.000.000

HEDEF SA04SH08-Toplum Düzenine Yönelik Denetimleri Etkinleştirmek

PERFORMANS HEDEFİ TABLOSU

Performans Göstergeleri	Ölçü	2016	2017 Tahmini	2018
Engellenen Kayıt Dışı Ekonomik Faaliyet Sayısı	Adet	17.910	15.750	16.250
Kayıtlı Gayrisihhi Müesseselerin (Akaryakıt İstasyonları Hariç) Denetlenme Oranı	%	100	100	100
Kayıtlı Akaryakıt İstasyonlarının Denetlenme Oranı	%	100	100	100
Kayıtlı Sıhhi Müesseselerin Denetlenme Oranı	%	100	100	100
Otogarlardaki İş Yerlerinin Denetim Oranı	%	100	100	100

Faaliyetler	Kaynak İhtiyacı 2018 (TL)		
	Bütçe	Bütçe Dışı	Toplam
Toplum Düzenine Yönelik Denetim Faaliyetleri	64.479.811	0	64.479.811
Genel Toplam	64.479.811	0	64.479.811

FAALİYET MALİYETLERİ TABLOSU

Faaliyet Adı	Sorumlu Harcama Birimi	Ekonomik Kod (2018)			
		03 Mal ve Hizmet Alım Giderleri	05 Cari Transferler	06 Sermaye Giderleri	Toplam Kaynak İhtiyacı
Toplum Düzenine Yönelik Denetim Faaliyetleri	Zabta D.B., Bilgi İşlem D.B.	52.314.536	0	12.165.275	64.479.811
Bu faaliyet kapsamında; Sıhhi ve Gayrisıhhi Müessesse Denetimleri, Kayıt Dışı Ekonomik Faaliyet (Seyyar Satıcı) Denetimi, Yangın Önlem Uygulamaları Denetimleri gibi Toplum Düzenine İlişkin Denetimlerin Gerçekleştirilmesi, 1. Sınıf GSM ve Akaryakıt İstasyonları İşlemleri, 151 Köy/Mahalle Kamera Sisteminin Kurulması (Güvenli İstanbul Projesi), Plaka Tanıma Sistemi & Kapalı Devre Kamera Güvenlik Sistemi Yapım Projesi (JAN) çalışmaları yer almaktadır.					
Genel Toplam		52.314.536	0	12.165.275	64.479.811

HEDEF SA04SH09-Tüketici Haklarının Korunmasına Yönelik Faaliyetleri Artırmak ve Etkinleştirmek

PERFORMANS HEDEFİ TABLOSU

Performans Göstergeleri	Ölçü	2016	2017 Tahmini	2018
Tüketici Hakları Kapsamında Hal Esnafı Başına Denetim Sayısı	Adet	25	25	25
Hal Dışında Meyve Sebze Ticareti Yapanlara Yönelik Denetim Sayısı	Adet	22.063	8.000	5.000
Denetlenen Su Ürünleri Satış Noktası Sayısı	Adet	2.212	2.500	2.500
Parakende Satış Yapan ve Hizmet Sunan İş Yerlerinde Yapılan Fiyat Tarifesi ve Etiket Denetimi Sayısı	Adet	18.370	27.000	26.500

Faaliyetler	Kaynak İhtiyacı 2018 (TL)		
	Bütçe	Bütçe Dışı	Toplam
Toplum Düzenine Yönelik Etkinlik ve Organizasyonların Düzenlenmesi	1.709.000	0	1.709.000
Hal Esnafı ve Personeli Eğitim Faaliyetleri	50.000	0	50.000
Tüketici Haklarına Yönelik Denetim Faaliyetleri			
Genel Toplam	1.759.000	0	1.759.000

FAALİYET MALİYETLERİ TABLOSU

Faaliyet Adı	Sorumlu Harcama Birimi	Ekonomik Kod (2018)			
		03 Mal ve Hizmet Alım Giderleri	05 Cari Transferler	06 Sermaye Giderleri	Toplam Kaynak İhtiyacı
Toplum Düzenine Yönelik Etkinlik ve Organizasyonların Düzenlenmesi	Zabta D.B.	1.709.000	0	0	1.709.000
Bu faaliyet kapsamında; Tüketici Sağlıklı Gıda Teşvik Organizasyonu, Toplum Düzenine Yönelik Etkinlik ve Organizasyonların Düzenlenmesi çalışmaları yer almaktadır.					
Hal Esnafı ve Personeli Eğitim Faaliyetleri	Muhtarlıklar Gıda Tarım ve Hayvancılık D.B.	50.000	0	0	50.000
Tüketici Haklarına Yönelik Denetim Faaliyetleri	Muhtarlıklar Gıda Tarım ve Hayvancılık D.B., Zabta D.B.				
Genel Toplam		1.759.000	0	0	1.759.000

HEDEF SA04SH10-Vatandaş Başvurularına Sunulan Çözümlerin Kalitesini ve Hızını Arttırmak**PERFORMANS HEDEFİ TABLOSU**

Performans Göstergeleri	Ölçü	2016	2017 Tahmini	2018
Beyaz Masadan Zabıtaya Gelen Şikayetlerin Süresinde Çözülme Oranı	%	99	98	100
Vatandaşlardan Zabıtaya Gelen Talep ve Şikayetlerinin Karşılama Süresi	Gün	5	5	5

Faaliyetler	Kaynak İhtiyacı 2018 (TL)		
	Bütçe	Bütçe Dışı	Toplam
Kent Toplum Düzenine Yönelik Beyaz Masa Faaliyetleri			

FAALİYET MALİYETLERİ TABLOSU

Faaliyet Adı	Sorumlu Harcama Birimi	Ekonomik Kod (2018)			
		03 Mal ve Hizmet Alım Giderleri	05 Cari Transferler	06 Sermaye Giderleri	Toplam Kaynak İhtiyacı
Kent Toplum Düzenine Yönelik Beyaz Masa Faaliyetleri	Zabıta D.B.				

İMAR YÖNETİMİ

AMAÇ SA05-Kentin Doğal Tarihi ve Kültürel Mirasına Saygılı Bir Anlayışla Sosyal Ekonomik ve Fiziksel Gelişimine Yön Vererek Yaşanabilir Bir Kent Oluşumuna Katkı Sağlamak

HEDEF SA05SH01-1/100.000 Ölçekli Çevre Düzeni Planını Revize Etmek

PERFORMANS HEDEFİ TABLOSU

Performans Göstergeleri	Ölçü	2016	2017 Tahmini	2018
Çevre Düzeni Planlama Sürecinin Tamamlama Oranı	%	60	90	100

Faaliyetler	Kaynak İhtiyacı 2018 (TL)		
	Bütçe	Bütçe Dışı	Toplam
1/100.000 Çevre Planı Revizyonu Çalışmaları	2.000.000	0	2.000.000
Genel Toplam	2.000.000	0	2.000.000

FAALİYET MALİYETLERİ TABLOSU

Faaliyet Adı	Sorumlu Harcama Birimi	Ekonomik Kod (2018)			
		03 Mal ve Hizmet Alım Giderleri	05 Cari Transferler	06 Sermaye Giderleri	Toplam Kaynak İhtiyacı
1/100.000 Çevre Planı Revizyonu Çalışmaları	İmar ve Şehircilik D.B.	2.000.000	0	0	2.000.000
Genel Toplam		2.000.000	0	0	2.000.000

HEDEF SA05SH02-Boğaziçi Öngörünüm Alanının Kültürel ve Tarihi Değerlerini, Doğal Güzelliklerini Kamu Yararı Gözeterek Korumak ve Geliştirmek, Bu Alandaki Nüfus Yoğunluğunu Arttıracak Yapılanmayı Sınırlandırmak

PERFORMANS HEDEFİ TABLOSU

Performans Göstergeleri	Ölçü	2016	2017 Tahmini	2018
Boğaziçi Sahil Şeridi Ve Öngörünüm Bölgesinde 2960 Sayılı Boğaziçi İmar Kanunu Mevzuatı Çerçevesinde Gerçekleştirilen Denetim Süresi	Saat	-	1.000	1.000
İlgililerin Talebi Doğrultusunda Tescilli Eski Eser Uygulamalarına Verilen Ruhsat ve Basit Bakım Onarım İzni Süresi	Gün	-	15	15

Faaliyetler	Kaynak İhtiyacı 2018 (TL)		
	Bütçe	Bütçe Dışı	Toplam
Boğaziçi Sahil Şeridi ve Öngörünüm Bölgesi Koruma, Geliştirme ve Denetim Faaliyetleri	850.000	0	850.000
Genel Toplam	850.000	0	850.000

FAALİYET MALİYETLERİ TABLOSU

Faaliyet Adı	Sorumlu Harcama Birimi	Ekonomik Kod (2018)			
		03 Mal ve Hizmet Alım Giderleri	05 Cari Transferler	06 Sermaye Giderleri	Toplam Kaynak İhtiyacı
Boğaziçi Sahil Şeridi ve Öngörünüm Bölgesi Koruma, Geliştirme ve Denetim Faaliyetleri	Boğaziçi İmar Müdürlüğü	850.000	0	0	850.000
Bu faaliyet kapsamında; Aykırı Yapıların Yıkılması, Boğaziçi Sahil Şeridi ve Öngörünüm Bölgesi İmar Denetimlerinin Gerçekleştirilmesi, Evrak nitelikle güncelleme çalışmaları yer almaktadır.					
Genel Toplam		850.000	0	0	850.000

HEDEF SA05SH03-Doğru, Standart ve Nitelikli Coğrafi Bilginin Üretilmesini ve Paylaşımını Sağlayarak Planlama, Yatırım ve Denetim Faaliyetlerinin Etkinliğine ve Verimliliğine Katkı Sağlamak

PERFORMANS HEDEFİ TABLOSU

Performans Göstergeleri	Ölçü	2016	2017 Tahmini	2018
Kent Bilgi sistemi (KBS) Tamamlanma Oranı	%	20	30	40
Geliştirilen Uygulama Sayısı (CBS Tabanlı)	Adet	3	3	5
Geliştirilen Uygulama veya Web Servis Yazılım Sayısı	Adet	5	5	6

Faaliyetler	Kaynak İhtiyacı 2018 (TL)		
	Bütçe	Bütçe Dışı	Toplam
Coğrafi Bilgi Sistem Çalışmaları	31.885.000	0	31.885.000
Genel Toplam	31.885.000	0	31.885.000

FAALİYET MALİYETLERİ TABLOSU

Faaliyet Adı	Sorumlu Harcama Birimi	Ekonomik Kod (2018)			
		03 Mal ve Hizmet Alım Giderleri	05 Cari Transferler	06 Sermaye Giderleri	Toplam Kaynak İhtiyacı
Coğrafi Bilgi Sistem Çalışmaları	Bilgi İşlem D.B. , Boğaziçi İmar Md.	30.705.000	0	1.180.000	31.885.000
Bu faaliyet kapsamında; CBS Tabanlı Uygulamalarda Kullanılan Verilerin Standardizasyonunun Sağlanması Ve Güncelleme Metodlarının Belirlenmesi, İstanbul Genelinde Kent Bilgi Sisteminin Kurulması ve İşletilmesi, KBS Standartlarının Belirlenmesi,CBS Tabanlı Uygulama İhtiyacı Olan Müdürlüklerin Belediye Bünyesindeki Entegrasyonu Veya İlgili Kamu Kurumları İle Arasındaki Entegrasyonun Sağlanması İçin Masaiüstü, Web, Mobil Uygulamaları Ve Web Servislerin Yazılması, Vatandaşa Yönelik CBS Tabanlı Güncel, Hızlı Ve Etkif Web Ve Mobil Uygulamaların Yazılması, CAD Ve GIS Yazılımlarına Ait Lisansların Alınması, Güncellenmesi Ve Uygulamalara Yönelik Bakım Ve Teknik Destek Hizmetlerinin Verilmesi,Ortofoto verilerinden İstanbul Genelî 3B Kent Modeli Üretim Hizmeti, Boğaziçi Alanında plan çalışmalarına altlık oluşturacak güncel analitik etütlerin yapılarak coğrafi bilgi sistemine aktarılması, Boğaziçi Öngörünüm alanındaki tarihi harita ve planların CBS'ye aktarılması, İBB KBS API Geliştirilmesi, CBS Tabanlı Kent Yönetim Merkezi Çözüm Geliştirme çalışmaları yer almaktadır.					
Genel Toplam		30.705.000	0	1.180.000	31.885.000

HEDEF SA05SH04-İmar Denetimlerini Etkinleştirmek

PERFORMANS HEDEFİ TABLOSU

Performans Göstergeleri	Ölçü	2016	2017 Tahmini	2018
İmar İşlemleri İle İlgili Şikayetlerin Cevaplanma Süresi	Gün	10	10	10
Maddi Hasarsız Tamamlanan Yıkım Oranı	%	98	98	100

Faaliyetler	Kaynak İhtiyacı 2018 (TL)		
	Bütçe	Bütçe Dışı	Toplam
İmar Denetimi ve Yıkım/Tahliye Çalışmaları	20.259.000	0	20.259.000
Genel Toplam	20.259.000	0	20.259.000

FAALİYET MALİYETLERİ TABLOSU

Faaliyet Adı	Sorumlu Harcama Birimi	Ekonomik Kod (2018)			
		03 Mal ve Hizmet Alım Giderleri	05 Cari Transferler	06 Sermaye Giderleri	Toplam Kaynak İhtiyacı
İmar Denetimi ve Yıkım/Tahliye Çalışmaları	Zabita D.B.	315.000	0	19.944.000	20.259.000
Genel Toplam		315.000	0	19.944.000	20.259.000

HEDEF SA05SH05-Katılımcı ve Şeffaf İmar Yönetimini Sağlamak

PERFORMANS HEDEFİ TABLOSU

Performans Göstergeleri	Ölçü	2016	2017 Tahmini	2018
Katılımcı Yöntem ile Tamamlanan İmar Planı Oranı	%	-	100	100
Yıl İçinde Onaylanan Meri Planların Akıllandırılma Oranı	%	88	89	90
Yıl İçinde Onaylanan Meri Planlarının Koordinatlandırma Oranı	%	92	94	95

Faaliyetler	Kaynak İhtiyacı 2018 (TL)		
	Bütçe	Bütçe Dışı	Toplam
İmar Planlarının Akıllandırılması ve Değerlendirilmesi Faaliyetleri	3.150.000	0	3.150.000
Genel Toplam	3.150.000	0	3.150.000

FAALİYET MALİYETLERİ TABLOSU

Faaliyet Adı	Sorumlu Harcama Birimi	Ekonomik Kod (2018)			
		03 Mal ve Hizmet Alım Giderleri	05 Cari Transferler	06 Sermaye Giderleri	Toplam Kaynak İhtiyacı
İmar Planlarının Akıllandırılması ve Değerlendirilmesi Faaliyetleri	İmar ve Şehircilik D.B.	3.150.000	0	0	3.150.000
Bu faaliyet kapsamında; İmar Planların 3 Boyutlu Hazırlanması ve Görüntülenmesine İlişkin Modelleme, Planlama Çalışmalarına Dönük Analiz Sentez Fizibilite Rapor Hazırlama,Nazım Ve Uygulama İmar Planı Ve Plan Değişikliklerinin Yapımı, Meriyette Olan ve Olmayan Planların Akıllandırılması çalışmaları yer almaktadır.					
Genel Toplam		3.150.000	0	0	3.150.000

HEDEF SA05SH06-Kent Estetiğini Destekleyen Uygulamaları Yaygınlaştırmak

PERFORMANS HEDEFİ TABLOSU

Performans Göstergeleri	Ölçü	2016	2017 Tahmini	2018
Tamamlanan Kentsel Tasarım Proje Sayısı	Adet	-	78	52
Kent Estetiğine Yönelik Yapı ve Tarihi Eserlerle İlgili Mimari Aydınlatma Yapım Sayısı	Adet	2	9	40
Kent Estetiğine Yönelik Yapımı Tamamlanan Proje Sayısı	Adet	8	37	27

Faaliyetler	Kaynak İhtiyacı 2018 (TL)		
	Bütçe	Bütçe Dışı	Toplam
Kent Estetiğine Yönelik Planlama ve Projelendirme Faaliyetleri	22.591.400	0	22.591.400
Kent Estetiğine Yönelik Yapım/Uygulama Faaliyetleri	148.240.000	0	148.240.000
Genel Toplam	170.831.400	0	170.831.400

FAALİYET MALİYETLERİ TABLOSU

Faaliyet Adı	Sorumlu Harcama Birimi	Ekonomik Kod (2018)			
		03 Mal ve Hizmet Alım Giderleri	05 Cari Transferler	06 Sermaye Giderleri	Toplam Kaynak İhtiyacı
Kent Estetiğine Yönelik Planlama ve Projelendirme Faaliyetleri	Etüd ve Projeler D.B., Deprem Risk Yönetim ve Kentsel İyileştirme D.B.	12.991.400	500.000	9.100.000	22.591.400
Bu faaliyet kapsamında; Kentsel Tasarım Projeleri, Bina Cephelerinin Rehabilitasyonu, Meydanların Revize Edilmesi, Danışmanlık, Müşavirlik ve Kontrolörük Hizmetleri, Şehircilik Uygulamaları Örnek Vizyonel Prestij Projeleri Araştırma ve Geliştirme çalışmaları yer almaktadır.					
Kent Estetiğine Yönelik Yapım/Uygulama Faaliyetleri	Fen İşleri D.B.	0	0	148.240.000	148.240.000
Bu faaliyet kapsamında; Yatırım Programında Yer Alan Kent Estetiğine Yönelik Meydan, Çevre, Cadde, Bulvar, İskele, Yürüyüş Yolu, Sahil Düzenlemesi ve Cephe Rehabilitasyonu ile Danışmanlık, Müşavirlik ve Kontrolörük Hizmetleri çalışmaları yer almaktadır.					
Genel Toplam		12.991.400	500.000	157.340.000	170.831.400

HEDEF SA05SH07-Kentsel Dönüşüm Uygulamalarını Etkinleştirmek**PERFORMANS HEDEFİ TABLOSU**

Performans Göstergeleri	Ölçü	2016	2017 Tahmini	2018
Yapılabilir Boş veya İlgalli İBB Mülkiyeti veya Tasarrufundaki Alanlarda Yapılan Kentsel Dönüşüm Proje Sayısı	Adet	6	5	3
Mülkiyet Alanlarında Katılımcı ve Uzlaşmaya Dayalı Gerçekleştirilen Kentsel Dönüşüm Proje Sayısı	Adet	2	2	2

Faaliyetler	Kaynak İhtiyacı 2018 (TL)		
	Bütçe	Bütçe Dışı	Toplam
Kentsel Dönüşüm Faaliyetleri	1.013.700.000	0	1.013.700.000
Genel Toplam	1.013.700.000	0	1.013.700.000

FAALİYET MALİYETLERİ TABLOSU

Faaliyet Adı	Sorumlu Harcama Birimi	Ekonomik Kod (2018)			
		03 Mal ve Hizmet Alım Giderleri	05 Cari Transferler	06 Sermaye Giderleri	Toplam Kaynak İhtiyacı
Kentsel Dönüşüm Faaliyetleri	Deprem Risk Yönetim ve Kentsel İyileştirme D.B., İmar ve Şehircilik D.B.	21.650.000	0	992.050.000	1.013.700.000
Bu faaliyet kapsamında; Kentsel Dönüşüm Ve Gelişim Alanlarında Çok Amaçlı Proje Uygulamaları Geliştirmek, İBB Mülkiyet veya Tasarrufundaki Alanlarda Üret, Aktar, Boşalt Yöntemiyle Yapılan Kentsel Dönüşüm Projeleri, Kentsel Dönüşüm Çalışmalarına Yönelik Ar-Ge, Fikir, Plan, Fizibilite, Etüt Ve Parselasyon Çalışmaları, İstanbul Genelinde Muhtelif Alanlara Yönelik Plan Çalışmalarına Altlık Oluşturan Tasarım, Model, Fikir Projeleri Hazırlanması çalışmaları yer almaktadır.					
Genel Toplam		21.650.000	0	992.050.000	1.013.700.000

PERFORMANS HEDEFİ TABLOSU

Performans Göstergeleri	Ölçü	2016	2017 Tahmini	2018
İstanbul İl Sınırının Tamamında Oluşturulacak Pafta Adedi-Halihazır Harita Üretimi	Adet	-	7.250	8.750
İstanbul İl Sınırını Kapsayacak Tabela Sayısı	Adet	194.843	55.973	235.000

Faaliyetler	Kaynak İhtiyacı 2018 (TL)		
	Bütçe	Bütçe Dışı	Toplam
Haritalandırma Çalışmaları	6.587.500	0	6.587.500
Planlamaya Yönelik Etüd, Fizibilite ve Avan Proje Değerlendirme Çalışmaları	2.752.000	0	2.752.000
Genel Toplam	9.339.500	0	9.339.500

FAALİYET MALİYETLERİ TABLOSU

Faaliyet Adı	Sorumlu Harcama Birimi	Ekonomik Kod (2018)			
		03 Mal ve Hizmet Alım Giderleri	05 Cari Transferler	06 Sermaye Giderleri	Toplam Kaynak İhtiyacı
Haritalandırma Çalışmaları	İmar ve Şehircilik D.B.	4.087.500	0	2.500.000	6.587.500
Bu faaliyet kapsamında; İstanbul'un Tamamında Belli Periyotlarda Güncel Mülkiyet Dokusunu da İçeren Halihazır Harita Ve Orfoto Harita İle Muhtelif Veri Üretimi, İstanbul Genel Adres Bilgi Sistemi, İstanbul Genelinde İmar Uygulamaları (18. Madde Uygulaması) çalışmaları yer almaktadır.					
Planlamaya Yönelik Etüd, Fizibilite ve Avan Proje Değerlendirme Çalışmaları	İmar ve Şehircilik D.B.	2.752.000	0	0	2.752.000
Bu faaliyet kapsamında; İstanbul Uluslararası Finans Merkezi Fiziki ve Sosyal Gelişmişlik Gösterge Sistemi'nin Kurulması, Dünyadaki Önemli Şehirlerindeki İmar Mevzuatı ve İmar Uygulamalarının İncelenerek İstanbul İçin Önerilerin Geliştirilmesi, İstanbul Genelindeki Koruma Amaçlı Nazım İmar Planları Çerçevesinde Doğal Sit Alanlarındaki Ağaçların Tespiti Çalışmaları yer almaktadır.					
Genel Toplam		6.839.500	0	2.500.000	9.339.500

KÜLTÜR HİZMETLERİ YÖNETİMİ**AMAÇ** SA06-Kentin Kültür Mirasının Korunması,Tanıtılması ve Kültürel Yaşamın Zenginleşmesine Katkı Sağlamak**HEDEF** SA06SH01-Kültür ve Tabiat Varlıklarının Korunmasına Yönelik Uygulamaları Artırmak**PERFORMANS HEDEFİ TABLOSU**

Performans Göstergeleri	Ölçü	2016	2017 Tahmini	2018
Onarımı ve Ciltlenmesi Yapılan Eski ve Nadir Eser Sayfa Sayısı	Adet	11.100	29.000	10.000
Restorasyonu ve Konservasyonu Tamamlanan Müze Eser Sayısı	Adet	91	200	250
Envantere Alınan (Taşınmaz Kültür Varlığı) Yapı Sayısı	Adet	12.000	6.500	6.500
Tarihi Yapı ve Türbelerin Bakım-Onarım ve Restorasyon Taleplerinin Karşılama Oranı	%	97	97	100
KUDEB Tarafından Yapılan Bölgesel ve Yapı Bazında Denetim Sayısı	Adet	811	740	750

Faaliyetler	Kaynak İhtiyacı 2018 (TL)		
	Bütçe	Bütçe Dışı	Toplam
Rölöve, Restitüsyon, Restorasyon, Rekonstrüksiyon ve Yeniden İhya Faaliyetleri	142.392.000	0	142.392.000
Bilinçlendirme ve Tanıtım Çalışmaları	500.000	0	500.000
Kültür ve Tabiat Varlıklarının Korunmasına Yönelik Ar-Ge Çalışmaları	6.559.000	0	6.559.000
Kültür ve Tabiat Varlıklarının Korunmasına Yönelik Atölye-Laboratuvar Çalışmaları	4.500.000	0	4.500.000
Tarihi Yapılara Yönelik İzin, İskan, Uygunluk Belgelerinin Düzenlenmesi ve Denetimlerin Yapılması	0	0	0
Genel Toplam	153.951.000	0	153.951.000

FAALİYET MALİYETLERİ TABLOSU

Faaliyet Adı	Sorumlu Harcama Birimi	Ekonomik Kod (2018)			
		03 Mal ve Hizmet Alım Giderleri	05 Cari Transferler	06 Sermaye Giderleri	Toplam Kaynak İhtiyacı
Rölöve, Restitüsyon, Restorasyon, Rekonstrüksiyon ve Yeniden İhya Faaliyetleri	Fen İşleri D.B., Destek Hizmetleri D.B., Kültür Varlıkları D.B.	2.360.000	0	140.032.000	142.392.000
*Bu faaliyet kapsamında; Yatırım Programında Yer Alan Cami, Gazhane Binası, Türbe, Hazire Alanı, Tekke, Kale, Müze, Müze Eserleri, Tarihi Surlar, Tarihi Çeşmeler, Kayıp Taşınmaz Kültür Varlıkları gibi Kültür ve Tabiat Varlıklarının Korunmasına Yönelik Rölöve, Restitüsyon, Restorasyon, Rekonstrüksiyon ve Yeniden İhya çalışmaları yer almaktadır.					
Bilinçlendirme ve Tanıtım Çalışmaları	Kültür Varlıkları D.B.	500.000	0	0	500.000
Bu faaliyet kapsamında; İstanbul Dünya Miras Alanlarına Yönelik Yayın ve Tanıtım Faaliyetleri çalışmaları yer almaktadır.					
Kültür ve Tabiat Varlıklarının Korunmasına Yönelik Ar-Ge Çalışmaları	Kültür Varlıkları D.B.	6.559.000	0	0	6.559.000
Bu faaliyet kapsamında; Tescilli Yapı ve Parsellerin kamusal kullanım doğrultusunda Yeniden İşlev Belirlenmesine Yönelik Araştırma Çalışması, İstanbul Kültür Envanterinin Derlenmesi ve Kültürel Miras Değerlerinin Araştırılması ve Raporlama çalışmaları yer almaktadır.					
Kültür ve Tabiat Varlıklarının Korunmasına Yönelik Atölye-Laboratuvar Çalışmaları	Kültür Varlıkları D.B.	4.500.000	0	0	4.500.000
Bu faaliyet kapsamında; Ahşap Eğitim Atölyesi Uygulamaları, Restorasyon Konservasyon Laboratuvarı ve Taş Eğitim Atölyesi Uygulamaları çalışmaları yer almaktadır.					
Tarihi Yapılara Yönelik İzin, İskan, Uygunluk Belgelerinin Düzenlenmesi ve Denetimlerin Yapılması	Kültür Varlıkları D.B.				
Bu faaliyet kapsamında; İzin Belgesi Düzenlenmesi, Uygunluk Belgesi Düzenlenmesi, İskan Uygunluk Görüş Belgesi Düzenlenmesi, Bölgesel ve Yapı Bazında Denetimlerin Gerçekleştirilmesi çalışmaları yer almaktadır.					
Genel Toplam		13.919.000	0	140.032.000	153.951.000

PERFORMANS HEDEFİ TABLOSU

Performans Göstergeleri	Ölçü	2016	2017 Tahmini	2018
Kültür Hizmetlerine Yönelik Genel Memnuniyet Oranı (Etkinliklere Katılan, Kütüphanelerden Yararlanan, Müze Ziyaretçileri, Tiyatro İzleyicileri)	%	83	88	89
Düzenlenen Kültürel Etkinlik Sayısı	Adet	2.559	2.450	2.600
Kültürel Etkinliklere Katılım Oranı (Dolu Koltuk Oranı)	%	67	78	80
İBB Sorumluluğundaki Kütüphanelerden Yararlanan Kişi Sayısı	Kişi	1.298.831	1.400.000	1.550.000
Toplam Nadir Eser Sayısı	Adet	274.166	400.000	450.000
Sahnelenen Oyun Sayısı	Adet	50	45	68
Sahnelenen Tiyatro Oyunları Seans Sayısı	Adet	1.361	1.500	1.600
Tiyatro Oyunlardaki Doluluk Oranı	%	80	85	85

Faaliyetler	Kaynak İhtiyacı 2018 (TL)		
	Bütçe	Bütçe Dışı	Toplam
Kültürel Etkinliklerin Gerçekleştirilmesi	322.759.000	0	322.759.000
Kültür Yapıları ve Eserleri Yapımı, Bakım ve Onarımı	85.002.000	0	85.002.000
Kültürel Mekanların İşletilmesi	47.625.000	0	47.625.000
Genel Toplam	455.386.000	0	455.386.000

FAALİYET MALİYETLERİ TABLOSU

Faaliyet Adı	Sorumlu Harcama Birimi	Ekonomik Kod (2018)			
		03 Mal ve Hizmet Alım Giderleri	05 Cari Transferler	06 Sermaye Giderleri	Toplam Kaynak İhtiyacı
Kültürel Etkinliklerin Gerçekleştirilmesi	Kültür D.B., Kültür Varlıkları D.B.	322.259.000	0	500.000	322.759.000
Bu faaliyet kapsamında; Tanhi Türk Müziği Topluluğu ve Bando Gösterileri, Tiyatro Oyunlarının Sahnelenmesi, Güncel Yayınların Alınması, Okuyucu, Yazar Buluşmaları, Masal Saati Etkinlikleri, Öğrencilere Kitap Okuma Alışkanlığı Konusunda Tanıtım vb. Faaliyetlerin Yapılması gibi Kültürel Etkinliklerin Düzenlenmesi, Yaz Etkinlikleri, Çocuk Şenliği ve Genç Günler Etkinliklerinin Düzenlenmesi, Kurumlar Arası Profesyonel Sanatçı İşbirliği Ve Engelli Sanatçıların Müzikal Eserleri İcrası ve CD Çalışması, Yurtiçi Turne Etkinliklerinin Düzenlenmesi çalışmaları yer almaktadır.					
Kültür Yapıları ve Eserleri Yapımı, Bakım ve Onarımı	Fen İşleri D.B., Destek Hizmetleri D.B., Kültür Varlıkları D.B.	0	0	85.002.000	85.002.000
Bu faaliyet kapsamında; Fatih Reşat Nuri Tiyatrosu İnşaatı, Gaziosmanpaşa Poligon Kültür Merkezi İnşaatı, Kültür Merkezlerinin Bakım ve Onarımı, Müze ve Tefriş Yapımı, Eyüp Feshane Tasavvuf ve Osmanlı Kıyafetleri Müzesi İnşaatı, Kültür Yapıları Yapımı, Beykoz Yeşilçam Film Platosu Onarım Ve Tamamlama İnşaatı, Eski Eser Onarımı ve Ciltleme İşlemleri ile diğer Kültür Yapıları Yapımı çalışmaları yer almaktadır.					
Kültürel Mekanların İşletilmesi	Kültür D.B., Kültür Varlıkları D.B.	45.500.000	0	2.125.000	47.625.000
Bu faaliyet kapsamında; Kültürel Mekanların İşletilmesi, Tiyatrolar Konusunda Tanıtım Yapılması, Basılı Yayın Alımı, Nadir Eser Alımı, Görsel ve Yazılı Tanıtımlarının Yapılması çalışmaları yer almaktadır.					
Genel Toplam		367.759.000	0	87.627.000	455.386.000

SAĞLIK HİZMETLERİ YÖNETİMİ

AMAÇ SA07-Sağlıkta Yaşam Kalitesinin Sürdürülebilir Bir Biçimde Gelişmesine Katkı Sağlamak

HEDEF SA07SH01-Kalıcı veya Hasar Verici Sağlık Sorunlarından Korunma ve/veya Erken Tanısının Konulmasına Katkı Sağlamak

PERFORMANS HEDEFİ TABLOSU

Performans Göstergeleri	Ölçü	2016	2017 Tahmini	2018
Koruyucu Sağlık Hizmetlerinden Memnuniyet Oranı	%	-	88	90
Sağlık Eğitimi Hizmetlerinden Yararlanım Sayısı	Adet	749.428	730.772	870.600

Faaliyetler	Kaynak İhtiyacı 2018 (TL)		
	Bütçe	Bütçe Dışı	Toplam
Koruyucu Sağlık Hizmetlerine Destek Çalışmaları	64.500.000	0	64.500.000
Genel Toplam	64.500.000	0	64.500.000

FAALİYET MALİYETLERİ TABLOSU

Faaliyet Adı	Sorumlu Harcama Birimi	Ekonomik Kod (2018)			
		03 Mal ve Hizmet Alım Giderleri	05 Cari Transferler	06 Sermaye Giderleri	Toplam Kaynak İhtiyacı
Koruyucu Sağlık Hizmetlerine Destek Çalışmaları	Sağlık D.B.	64.500.000	0	0	64.500.000
Bu Faaliyet Kapsamında; Laboratuvar Cihaz Ve Malzeme Alımı, Bakım Onarımı, Hıfızsıhha Lab. ve Tıp Merkezleri Hizmetleri ve Koruyucu Toplum Sağlığı Hizmetleri yer almaktadır.					
Genel Toplam		64.500.000	0	0	64.500.000

HEDEF SA07SH02-Odak Gruplara Sağlık Hizmetini Etkinleştirmek ve Yaygınlaştırmak

PERFORMANS HEDEFİ TABLOSU

Performans Göstergeleri	Ölçü	2016	2017 Tahmini	2018
Evde Bakım Hizmeti Memnuniyet Oranı	%	-	90	90
Evde Bakım Hizmeti Verilen Hasta Sayısı	Kişi	10.082	12.180	12.000
İBB Tıp Merkezlerinde Yapılan Hizmet Sayısı	Adet	247.097	227.656	230.000

Faaliyetler	Kaynak İhtiyacı 2018 (TL)		
	Bütçe	Bütçe Dışı	Toplam
Ayakta Teşhis Ve Tedavi Hizmetleri	15.000.000	0	15.000.000
Evde Bakım Hizmetleri	29.459.000	0	29.459.000
Genel Toplam	44.459.000	0	44.459.000

FAALİYET MALİYETLERİ TABLOSU

Faaliyet Adı	Sorumlu Harcama Birimi	Ekonomik Kod (2018)			
		03 Mal ve Hizmet Alım Giderleri	05 Cari Transferler	06 Sermaye Giderleri	Toplam Kaynak İhtiyacı
Ayakta Teşhis Ve Tedavi Hizmetleri	Sağlık D.B.	15.000.000	0	0	15.000.000
Evde Bakım Hizmetleri	Sağlık D.B.	29.459.000	0	0	29.459.000
Genel Toplam		44.459.000	0	0	44.459.000

HEDEF SA07SH03-Vektörel Mücadeleyi Bütüncül Anlayışla Gerçekleştirmek**PERFORMANS HEDEFİ TABLOSU**

Performans Göstergeleri	Ölçü	2016	2017 Tahmini	2018
Entegre Sivrisinek Mücadelesi Yapılan Alan	Hektar	1.062.137	800.000	902.100

Faaliyetler	Kaynak İhtiyacı 2018 (TL)		
	Bütçe	Bütçe Dışı	Toplam
Vektörel Mücadele Ve İlaçlama Faaliyetleri	60.000.000	0	60.000.000
Genel Toplam	60.000.000	0	60.000.000

FAALİYET MALİYETLERİ TABLOSU

Faaliyet Adı	Sorumlu Harcama Birimi	Ekonomik Kod (2018)			
		03 Mal ve Hizmet Alım Giderleri	05 Cari Transferler	06 Sermaye Giderleri	Toplam Kaynak İhtiyacı
Vektörel Mücadele Ve İlaçlama Faaliyetleri	Sağlık D.B.	60.000.000	0	0	60.000.000
Genel Toplam		60.000.000	0	0	60.000.000

HEDEF SA07SH04-Zoonoz Hastalıklarla Etkin Mücadeleye Katkı Sağlamak**PERFORMANS HEDEFİ TABLOSU**

Performans Göstergeleri	Ölçü	2016	2017 Tahmini	2018
Sahipsiz Hayvanlara Yapılan Müdahale Sayısı	Adet	123.568	100.000	110.000
Petshoplarda, Kurban Satış/Kesim Yerlerinde Yapılan Denetim Sayısı	Adet	2.109	2.250	2.300
Sahiplendirilen Sokak Hayvanı Sayısı	Adet	999	600	800

Faaliyetler	Kaynak İhtiyacı 2018 (TL)		
	Bütçe	Bütçe Dışı	Toplam
Zoonoz Hastalıklarla Mücadeleye Yönelik Eğitim, Denetim ve Hayvan Rehabilitasyon Hizmetleri	30.480.000	0	30.480.000
Hayvan Hizmetlerine Yönelik Yapım Faaliyetleri	11.208.000	0	11.208.000
Genel Toplam	41.688.000	0	41.688.000

FAALİYET MALİYETLERİ TABLOSU

Faaliyet Adı	Sorumlu Harcama Birimi	Ekonomik Kod (2018)			
		03 Mal ve Hizmet Alım Giderleri	05 Cari Transferler	06 Sermaye Giderleri	Toplam Kaynak İhtiyacı
Zoonoz Hastalıklarla Mücadeleye Yönelik Eğitim, Denetim ve Hayvan Rehabilitasyon Hizmetleri	Muhtarıklar, Gıda Tarım ve Hayvancılık D.B.	29.180.000	0	1.300.000	30.480.000
Bu faaliyet kapsamında; Sahipsiz Hayvanların Rehabilitasyonu, Bilinçlendirme Eğitimleri, Hayvan Sahiplendirme Kampanyaları, Hayvan Bakımevi ve Bahçeli Yaşam Alanı işletilmesi, Petshoplar, Kurban Satış/Kesim Yerlerinin Denetimi çalışmaları yer almaktadır.					
Hayvan Hizmetlerine Yönelik Yapım Faaliyetleri	Fen İşleri D.B.	0	0	11.208.000	11.208.000
*Bu faaliyet kapsamında; Yatırım Programında Yer Alan Hayvan Barınağı, Bakımevi, Hastanesi ve Gömü Alanı Yapım Çalışmaları, Kadıköy Şamil Yılmaz Hayvan Hastanesi İnşaatı, Eyüp Hasdal Hayvan Barınağı İnşaatı Yer Almaktadır.					
Genel Toplam		29.180.000	0	12.508.000	41.688.000

ÇEVRE YÖNETİMİ

AMAÇ SA08-Sürdürülebilir Çevre Gelişimine Katkı Sağlamak

HEDEF SA08SH01-Atık Yönetimi Uygulamalarını Geliştirmek

PERFORMANS HEDEFİ TABLOSU

Performans Göstergeleri	Ölçü	2016	2017 Tahmini	2018
Gerici Kazanım Tesislerinde İşlenen Atık Oranı	%	2	2	3
Düzenli Depolama (Landfill) Yapılan Atık Oranı	%	98	98	97
Metan Gazından Üretilen Elektrik Miktarı	Kwh/Yıl	404.330.390	420.000.000	450.000.000
Faaliyetler	Kaynak İhtiyacı 2018 (TL)			
	Bütçe	Bütçe Dışı	Toplam	
Atık Yönetimine Yönelik Tesislerin Yapımı ve İşletme Faaliyetleri		678.511.000	0	678.511.000
Genel Toplam		678.511.000	0	678.511.000

FAALİYET MALİYETLERİ TABLOSU

Faaliyet Adı	Sorumlu Harcama Birimi	Ekonomik Kod (2018)			
		03 Mal ve Hizmet Alım Giderleri	05 Cari Transferler	06 Sermaye Giderleri	Toplam Kaynak İhtiyacı
Atık Yönetimine Yönelik Tesislerin Yapımı ve İşletme Faaliyetleri	Çevre Koruma ve Kontrol D.B., Fen İşleri D.B.	401.458.000	0	277.053.000	678.511.000
Bu faaliyet kapsamında; Atık Transfer İstasyonlarının İşletilmesi, Atık Bertaraf Tesislerinin İşletilmesi, Atık Yönetimi Etüd ve Fizibilite Çalışmaları, Başakşehir Katı Atık Merkezi İnşaatı, İBB Atık Yakma ve Enerji Tesisi İnşaatı, İBB Termal Bertaraf Tesisi, Silivri Seymen Çöp Depolama Sahasında Arıtma Tesisi ve Diğer Tesis - İstasyon İnşaatları, Elektronik Atık Gerici Kazanım Tesisinde Elektronik Atıkların İşlenmesi, Düzenli Depolama Sahalarında Oluşan Depolama Gazından Enerji Elde Edilmesi çalışmaları yer almaktadır.					
Genel Toplam		401.458.000	0	277.053.000	678.511.000

HEDEF SA08SH02-Çevre Koruma Uygulamalarını Yaygınlaştırmak

PERFORMANS HEDEFİ TABLOSU

Performans Göstergeleri	Ölçü	2016	2017 Tahmini	2018
Çevre Yönetimi Kapsamında Gerçekleştirilen Denetim Sayısı	Adet	4.810	5.500	6.000
Yıllık Sera Gazı Emisyon Raporunun Oluşturulma Oranı	%	-	100	100
Temiz Hava Eylem Planının Tamamlanma Oranı	%	-	45	100
Gürültü Azaltım Tedbirleri Projesi Tamamlanma Oranı	%	25	50	100

Faaliyetler	Kaynak İhtiyacı 2018 (TL)		
	Bütçe	Bütçe Dışı	Toplam
Çevre Koruma Faaliyetleri	244.500.000		244.500.000
Genel Toplam	244.500.000	0	244.500.000

FAALİYET MALİYETLERİ TABLOSU

Faaliyet Adı	Sorumlu Harcama Birimi	Ekonomik Kod (2018)			
		03 Mal ve Hizmet Alım Giderleri	05 Cari Transferler	06 Sermaye Giderleri	Toplam Kaynak İhtiyacı
Çevre Koruma Faaliyetleri	Çevre Koruma ve Kontrol D.B.	164.750.000	0	79.750.000	244.500.000
Bu faaliyet kapsamında; Gürültü Azaltım Tedbirleri Projesi, Çevrenin Korunması ve İyileştirilmesi Kapsamındaki Fizibilite Çalışmaları, Geri Kazanım Uygulamaları, Hafriyat Toprağı Depolama Sahalarının Tahsis ve Kiralaması, Hafriyat Kirliliğinin Kontrolü Çalışmaları, Ana Arter ve Meydanların Temizlenmesi, Sera Gazı Emisyonlarının İzlenmesi, İstanbul Temiz Hava Eylem Planı, Çevre Koruma Cihaz ve Ekipmanları Alım ve Bakımı, Kömür Denetimlerinin Gerçekleştirilmesi, Hafriyat ve İnşaat Yıkıntı Atığı Taşıyan Araçların Takibi İçin GPS Takılmasının İzlenmesi, Çevre Analiz Laboratuvar İşletilmesi, Beyaz Masa Araçlarıyla Gelen Başvuruların Çözüme Ulaştırılması çalışmaları yer almaktadır.					
Genel Toplam		164.750.000	0	79.750.000	244.500.000

HEDEF SA08SH03-Çevre Yönetiminde Paydaşlarla İşbirliğini Güçlendirmek

PERFORMANS HEDEFİ TABLOSU

Performans Göstergeleri	Ölçü	2016	2017 Tahmini	2018
Çevre Yönetiminde Paydaşlarla İşbirliği Geliştirme Kapsamında Gerçekleştirilen Etkinlik sayısı	Adet	8	14	23
Yetiştirilen Peyzaj Ara Elemanı Sayısı	Kişi	273	310	330

Faaliyetler	Kaynak İhtiyacı 2018 (TL)		
	Bütçe	Bütçe Dışı	Toplam
Çevre Yönetimine Yönelik Paydaşlarla İşbirliği Faaliyetleri	1.100.000	0	1.100.000
Genel Toplam	1.100.000	0	1.100.000

FAALİYET MALİYETLERİ TABLOSU

Faaliyet Adı	Sorumlu Harcama Birimi	Ekonomik Kod (2018)			
		03 Mal ve Hizmet Alım Giderleri	05 Cari Transferler	06 Sermaye Giderleri	Toplam Kaynak İhtiyacı
Çevre Yönetimine Yönelik Paydaşlarla İşbirliği Faaliyetleri	Park Bahçe ve Yeşil Alanlar D.B., Çevre Koruma ve Kontrol D.B	1.100.000	0	0	1.100.000
Bu faaliyet kapsamında; Proje Ara Elemanı Yetiştirme Kursu Faaliyetinin Yürütülmesi, Çevre Bilincinin Geliştirilmesi ve Çevre Eğitimleri Alımı, Çevre Bilincinin Geliştirilmesi ve Çevre Eğitimleri Alımı, İstanbul Genelinde Okullarda ve Halka Yönelik Eğitim Merkezlerinde Bilinçlendirme Eğitimlerinin Düzenlenmesi çalışmaları yer almaktadır.					
Genel Toplam		1.100.000	0	0	1.100.000

HEDEF SA08SH04-Deniz Kirliliğinin Önlenmesine Yönelik Uygulamaları Geliştirmek

PERFORMANS HEDEFİ TABLOSU

Performans Göstergeleri	Ölçü	2016	2017 Tahmini	2018
Deniz Araçlarından Alınan Atık Miktarı	m ³	137.314	174.500	197.500
Deniz Kirliliğini Önlemeye Yönelik Uygulanan Bariyer Sayısı	Adet	-	5	5
Deniz Yüzeyi ve Kıyı/Plajlardan Toplanan Atık Miktarı	m ³	43.591	44.500	45.500
Derebağzı ve Koy Tarama Faaliyetlerinde Çıkarılan Teressubat Miktarı	m ³	82.288	60.000	100.000

Faaliyetler	Kaynak İhtiyacı 2018 (TL)		
	Bütçe	Bütçe Dışı	Toplam
Deniz Kirliliğinin Önlenmesi Faaliyetleri	74.033.000	0	74.033.000
Genel Toplam	74.033.000	0	74.033.000

FAALİYET MALİYETLERİ TABLOSU

Faaliyet Adı	Sorumlu Harcama Birimi	Ekonomik Kod (2018)			
		03 Mal ve Hizmet Alım Giderleri	05 Cari Transferler	06 Sermaye Giderleri	Toplam Kaynak İhtiyacı
Deniz Kirliliğinin Önlenmesi Faaliyetleri	Çevre Koruma ve Kontrol D.B.	74.033.000	0	0	74.033.000
Bu faaliyet kapsamında; Kıyı, Deniz Yüzeyi, Halıç ve Dere Ağızlarının Temizliği, Gemilerden Atık Alımı ve Atık Kabul Tesisinin İşletilmesi, Batı Karadeniz Havzasında Deniz ve Nehir Kirliliği Hakkında Farkındalığın Artırılması,Deniz Kirliliğine Yönelik Danışmanlık, Müşavirlik, Kontrolörlük ve Fizibilite Hizmetleri, Gemilerden Alınan Petrol ve Petrol Türevi Atıkların Satışı, Deniz Kirliliği Denetimi yer almaktadır.					
Genel Toplam		74.033.000	0	0	74.033.000

HEDEF SA08SH05-Tarihe Tanıklık Etmış Anıt Ağaçların Bakımı ve Korunması ile İlgili Çalışmalar Yapmak

PERFORMANS HEDEFİ TABLOSU

Performans Göstergeleri	Ölçü	2016	2017 Tahmini	2018
Bakımı Yapılan Anıt ve Korumaya Değer Ağaçların Sayısı	Adet	2.100	2.435	2.450

Faaliyetler	Kaynak İhtiyacı 2018 (TL)		
	Bütçe	Bütçe Dışı	Toplam
Anıt ve Korumaya Değer Ağaçları Koruma Faaliyetleri	30.150.000	0	30.150.000
Genel Toplam	30.150.000	0	30.150.000

FAALİYET MALİYETLERİ TABLOSU

Faaliyet Adı	Sorumlu Harcama Birimi	Ekonomik Kod (2018)			
		03 Mal ve Hizmet Alım Giderleri	05 Cari Transferler	06 Sermaye Giderleri	Toplam Kaynak İhtiyacı
Anıt ve Korumaya Değer Ağaçları Koruma Faaliyetleri	Park Bahçe ve Yeşil Alanlar D.B.	0	0	30.150.000	30.150.000
Bu faaliyet kapsamında; Cadde, Koru ve Yeşil Alanlardaki Ağaçların Silvikültürel Bakımı, Anıt Ağaçların Restorasyonu, Akustik Tomografi Yöntemi ile Ağaç Sağlığı ve Devrilme Riskinin Belirlenmesi çalışması yer almaktadır.					
Genel Toplam		0	0	30.150.000	30.150.000

HEDEF SA08SH06-Yenilenebilir Enerji, Enerji Verimliliğine Yönelik Faaliyetleri Etkinleştirmek, Yaygınlaştırmak

PERFORMANS HEDEFİ TABLOSU

Performans Göstergeleri	Ölçü	2016	2017 Tahmini	2018
İBB'nin Elektrik Tüketiminin Yenilenebilir Enerjiden Karşılama Oranı	%	-	-	6
Park Bahçe ve Ören Yerlerin Aydınlatmalarının Teknolojik Yeniliklere Uygun Hale Getirilme Oranı (Akıllı Aydınlatma)	%	-	25	45

Faaliyetler	Kaynak İhtiyacı 2018 (TL)		
	Bütçe	Bütçe Dışı	Toplam
Enerji Verimliliği Çalışmaları	43.714.000	0	43.714.000
Dış Mekan Aydınlatma Faaliyetleri	72.560.000	0	72.560.000
Genel Toplam	116.274.000	0	116.274.000

FAALİYET MALİYETLERİ TABLOSU

Faaliyet Adı	Sorumlu Harcama Birimi	Ekonomik Kod (2018)			
		03 Mal ve Hizmet Alım Giderleri	05 Cari Transferler	06 Sermaye Giderleri	Toplam Kaynak İhtiyacı
Enerji Verimliliği Çalışmaları	Park Bahçe ve Yeşil Alanlar D.B.	41.714.000	0	2.000.000	43.714.000
Bu faaliyet kapsamında; Enerji Temini ve Enerji Verimliliği Çalışmaları, Enerji ve Çevre Parkı, İstanbul Büyükşehir Belediyesi Birimlerine Yönelik Enerji Verimliliği Projelendirme Ve Uygulama Çalışmaları yer almaktadır.					
Dış Mekan Aydınlatma Faaliyetleri	Park Bahçe ve Yeşil Alanlar D.B.	36.300.000	0	36.260.000	72.560.000
Bu faaliyet kapsamında; Dış Mekan Aydınlatma, Bakım ve Tasarım çalışması yer almaktadır.					
Genel Toplam		78.014.000	0	38.260.000	116.274.000

HEDEF SA08SH07-Yeşil Alanları Yaygınlaştırmak**PERFORMANS HEDEFİ TABLOSU**

Performans Göstergeleri	Ölçü	2016	2017 Tahmini	2018
Yeni Yeşil Alan Miktarı	m ²	1.787.406	1.800.000	2.322.000
Dikilen Yetişkin Ağaç Sayısı	Adet	295.371	160.000	161.000
Görsel Zenginliğin Artırılması Amacıyla Dikilen Çiçeklerin Sayısı	Adet	56.561.773	53.267.300	55.000.000
Bakımı Yapılan Yeşil Alanların Miktarı	m ²	56.071.168	55.350.303	59.721.170
Yeni Kurulan Fitness ve Çocuk Oyun Gruplarının Sayısı	Adet	134	138	140

Faaliyetler	Kaynak İhtiyacı 2018 (TL)		
	Bütçe	Bütçe Dışı	Toplam
Yeşil Alanlarda Kentsel Donatı Çalışmaları	125.070.000	0	125.070.000
Yeşil Alan Üretimine Yönelik Yapım Çalışmaları ve Korunması	888.537.500	0	888.537.500
Genel Toplam	1.013.607.500	0	1.013.607.500

FAALİYET MALİYETLERİ TABLOSU

Faaliyet Adı	Sorumlu Harcama Birimi	Ekonomik Kod (2018)			
		03 Mal ve Hizmet Alım Giderleri	05 Cari Transferler	06 Sermaye Giderleri	Toplam Kaynak İhtiyacı
Yeşil Alanlarda Kentsel Donatı Çalışmaları	Park Bahçe ve Yeşil Alanlar D.B.	18.600.000	0	106.470.000	125.070.000
Bu faaliyet kapsamında; Yeşil Alanlar İçin Kent Mobilyaları ve Oyun Grupları Temini Montajı ve Bakımı, Açık Yeşil Alanlarda Estetik ve Fonksiyonel Kent Donatılarının Tasarımı, Temini ve Uygulaması, Yeşil Alanlarda Erişilebilirlik Çalışmaları yer almaktadır.					
Yeşil Alan Üretimine Yönelik Yapım Çalışmaları ve Korunması	Park Bahçe ve Yeşil Alanlar D.B., Etüd ve Projeler D.B., Fen İşleri D.B.	212.310.500	0	676.227.000	888.537.500
Bu faaliyet kapsamında; Yatırım Programında Yer Alan Kavşak, Sahil, Şehir ve Semt Parkları Yapımı, Yol Güzergahlarında Yeni Yeşil Alan Yapımı, Kuru ve Park Yapımı ve Revizyonu, Kamu Kurum ve Kuruluşlarına Ait Alanlarda Çevre Düzenlemesi, Mezarlıklar ve Havuzların Bakım ve Onarımı, Bitkisel Materyal, Zırai Mücadele İlacı, Gübre ve Bitki Besin Maddesi Alımı, Hobi Bahçesi ve Topraksız Tarım Sera Yapımı, Sert Zeminlerde Yeşil Duvar Yapımı Çalışmaları yer almaktadır.					
Genel Toplam		230.910.500	0	782.697.000	1.013.607.500

KURUMSAL YÖNETİM

AMAÇ SA09-Hizmet Alanlarıyla İlgili Doğru Bilgiye Hızlı Erişim Sağlamak

HEDEF SA09SH01-Belediye Telsiz Sistemleri ve Altyapısını Üst Çalışma Seviyesinde Aktif ve Çalışır Halde Tutmak

PERFORMANS HEDEFİ TABLOSU

Performans Göstergeleri	Ölçü	2016	2017 Tahmini	2018
Telsiz Sistemlerinin Aktif Olma Oranı (Alternatif Haberleşme Altyapısı)	%	98	98	100

Faaliyetler	Kaynak İhtiyacı 2018 (TL)		
	Bütçe	Bütçe Dışı	Toplam
Telsiz vb. Alternatif Haberleşme Hizmetleri	21.000.000	0	21.000.000
Genel Toplam	21.000.000	0	21.000.000

FAALİYET MALİYETLERİ TABLOSU

Faaliyet Adı	Sorumlu Harcama Birimi	Ekonomik Kod (2018)			
		03 Mal ve Hizmet Alım Giderleri	05 Cari Transferler	06 Sermaye Giderleri	Toplam Kaynak İhtiyacı
Telsiz vb. Alternatif Haberleşme Hizmetleri	Bilgi İşlem D.B.	21.000.000	0	0	21.000.000
Bu faaliyet kapsamında; Kablosuz Haberleşme Sistemleri Bakım-Onarım İşİ, Telsiz Sistemleri Revizyon Çalışmaları, Sayısal Telsiz Sistemi çalışmaları yer almaktadır.					
Genel Toplam		21.000.000	0	0	21.000.000

HEDEF SA09SH02-Bilgi Güvenliğini Etkinleştirmek

PERFORMANS HEDEFİ TABLOSU

Performans Göstergeleri	Ölçü	2016	2017 Tahmini	2018
Birimlerin Bilgi Güvenliği Standartlarına Uyum Oranı	%	100	100	100

Faaliyetler	Kaynak İhtiyacı 2018 (TL)		
	Bütçe	Bütçe Dışı	Toplam
Bilgi Güvenliği Kapsamında Eğitim ve Denetim Faaliyetleri			

FAALİYET MALİYETLERİ TABLOSU

Faaliyet Adı	Sorumlu Harcama Birimi	Ekonomik Kod (2018)			
		03 Mal ve Hizmet Alım Giderleri	05 Cari Transferler	06 Sermaye Giderleri	Toplam Kaynak İhtiyacı
Bilgi Güvenliği Kapsamında Eğitim ve Denetim Faaliyetleri	Bilgi İşlem D.B.				

HEDEF SA09SH03-Bilişim Teknolojilerini Kuruma Yaygınlaştırarak Hizmet Kalitesini Arttırmak**PERFORMANS HEDEFİ TABLOSU**

Performans Göstergeleri	Ölçü	2016	2017 Tahmini	2018
Akıllı şehir master planı tamamlanma oranı	%	-	60	100
ERP (Kurumsal Kaynak Planlama) Projesi Tamamlanma Oranı	%	-	-	16
Yeni Geliştirilen E-Uygulama Sayısı	Adet	-	20	28
Kurum İçi Yazılım Talebi Karşılama Oranı	%	-	100	100

Faaliyetler	Kaynak İhtiyacı 2018 (TL)		
	Bütçe	Bütçe Dışı	Toplam
Bilgi Teknolojileri Altyapı Çalışmaları	56.010.000	0	56.010.000
Akıllı Şehir Çalışmaları	9.941.000	0	9.941.000
Genel Toplam	65.951.000	0	65.951.000

FAALİYET MALİYETLERİ TABLOSU

Faaliyet Adı	Sorumlu Harcama Birimi	Ekonomik Kod (2018)			
		03 Mal ve Hizmet Alım Giderleri	05 Cari Transferler	06 Sermaye Giderleri	Toplam Kaynak İhtiyacı
Bilgi Teknolojileri Altyapı Çalışmaları	Bilgi İşlem D.B.	56.010.000	0	0	56.010.000
Bu faaliyet kapsamında; ERP (Kurumsal Kaynak Planlama) Uygulamaları Geliştirme, Bilişim Sistemleri Projeleri Yönetimi Altyapısı Kurulması, BT Kurumsal Mimarisinin Kurulması, Bulut Hizmetleri Platformu, İOT (Nesnelerin İnterneti) Platformu ve Güvenliği, İBB Veri Merkezi Konsolidasyon ve Taşınma İşİ (Datacenter Projesi), İBB Veri Merkezinin işletilmesi işİ (Datacenter Projesi), Yol Bakım Otomasyonu, Living Lab Projesi, Evde Sağlık Hizmetlerine Yönelik Yazılım Projesi, Büyük Veri Projeleri, Kamera izleme ve Analiz Platformu, Kent Yönetim Merkezi, Mezarlıklar Otomasyonu, Kurum Yeni Yazılım, Mobil Uygulama Geliştirme Ve Teknoloji çalışmaları yer almaktadır.					
Akıllı Şehir Çalışmaları	Bilgi İşlem D.B.	9.941.000	0	0	9.941.000
Bu faaliyet kapsamında; Akıllı Şehir Master Planı, Akıllı Şehir Sürdürülebilirlik Faaliyeti ve Akıllı Şehir Tanıtım - Farkındalık Faaliyetleri çalışmaları yer almaktadır.					
Genel Toplam		65.951.000	0	0	65.951.000

HEDEF SA09SH04-Genişbant Haberleşme Altyapılarını Geliştirip, Yaygınlaştırmak**PERFORMANS HEDEFİ TABLOSU**

Performans Göstergeleri	Ölçü	2016	2017 Tahmini	2018
Fiberoptik Kablo Uzunluğu	Km	530	600	1.000
İBB Ücretsiz İnternet Hizmetinden Yararlanan Kişi Sayısı	Kişi	1.259.413	1.900.000	2.500.000

Faaliyetler	Kaynak İhtiyacı 2018 (TL)		
	Bütçe	Bütçe Dışı	Toplam
Genişbant Haberleşme Altyapı Çalışmaları	58.950.000	0	58.950.000
Genel Toplam	58.950.000	0	58.950.000

FAALİYET MALİYETLERİ TABLOSU

Faaliyet Adı	Sorumlu Harcama Birimi	Ekonomik Kod (2018)			
		03 Mal ve Hizmet Alım Giderleri	05 Cari Transferler	06 Sermaye Giderleri	Toplam Kaynak İhtiyacı
Genişbant Haberleşme Altyapı Çalışmaları	Bilgi İşlem D.B.	42.450.000	0	16.500.000	58.950.000
Bu faaliyet kapsamında; Fiber Networkü Yönetim Monitör ve Raporlama Sistemi Alımı ve Kurulumu, Fiber Optik Altyapı Ve Kablo Tesisi, Bakım-Onarımı İle Fiber Networkünün İşletilmesi, Haberleşme, Ses ve Görüntü Sistemleri Bakım Ve Onarımı, İBB-WiFi İşletme, Bakım-Onarım, Destek Faaliyetleri, Kamu Kullanım Amaçlı Genişbant Kablosuz Haberleşme Sistemi (Mobil Genişbant Projesi), İBB Wifi Genişleme Projesi, Ses, Kamera, Görüntü ve Güç Sistemleri Alımı Çalışmaları yer almaktadır.					
Genel Toplam		42.450.000	0	16.500.000	58.950.000

HEDEF SA09SH05-Haberleşme Hizmetlerini Dahili Bir Altyapı Kurmak Suretiyle Ekonomik, Hızlı ve Etkin Bir Çerçeve Geliştirmek

PERFORMANS HEDEFİ TABLOSU

Performans Göstergeleri	Ölçü	2016	2017 Tahmini	2018
Kurum içi Dahili Haberleşme Sisteminden Memnuniyet Oranı	%	98	99	100
Birimler Arası Dahili Haberleşme Oranı	%	-	100	100

Faaliyetler	Kaynak İhtiyacı 2018 (TL)		
	Bütçe	Bütçe Dışı	Toplam
Haberleşme Hizmetlerine Yönelik Altyapı Çalışmaları	3.000.000	0	3.000.000
Genel Toplam	3.000.000	0	3.000.000

FAALİYET MALİYETLERİ TABLOSU

Faaliyet Adı	Sorumlu Harcama Birimi	Ekonomik Kod (2018)			
		03 Mal ve Hizmet Alım Giderleri	05 Cari Transferler	06 Sermaye Giderleri	Toplam Kaynak İhtiyacı
Haberleşme Hizmetlerine Yönelik Altyapı Çalışmaları	Bilgi İşlem D.B.	3.000.000	0	0	3.000.000
Bu faaliyet kapsamında; Kurum içi Dahili Haberleşme Çalışmaları ve İBB Simultane Hizmeti Çalışmaları yer almaktadır.					
Genel Toplam		3.000.000	0	0	3.000.000

HEDEF SA09SH07-Kurum içi Hizmet Taleplerini Tanımlı Servis Seviyeleri İle Uyumlu Karşulamak

PERFORMANS HEDEFİ TABLOSU

Performans Göstergeleri	Ölçü	2016	2017 Tahmini	2018
Kullanıcı Donanım (Bilgisayar, Yazıcı, Tarayıcı, Ploter, Projeksiyon Cihazı Ve Çevre Cihazlarının) Arıza Taleplerine Müdahale Süresi	Dakika	120	30	20
Kullanıcı Yazılım Arıza ve Taleplerine Müdahale Süresi	Dakika	120	30	20

Faaliyetler	Kaynak İhtiyacı 2018 (TL)		
	Bütçe	Bütçe Dışı	Toplam
Kurum içi Bilişim Teknolojilerine Yönelik Destek Hizmetleri	44.387.000	0	44.387.000
Genel Toplam	44.387.000	0	44.387.000

FAALİYET MALİYETLERİ TABLOSU

Faaliyet Adı	Sorumlu Harcama Birimi	Ekonomik Kod (2018)			
		03 Mal ve Hizmet Alım Giderleri	05 Cari Transferler	06 Sermaye Giderleri	Toplam Kaynak İhtiyacı
Kurum içi Bilişim Teknolojilerine Yönelik Destek Hizmetleri	Bilgi İşlem D.B., Emlak Yönetimi D.B.	23.590.000	0	20.797.000	44.387.000
Bu faaliyet kapsamında; Database Veri Replikasyon Sistemi Alımı, Lisans (Bilgisayar Programları İçin) Alımı, Güncelleme; Sistem Altyapısı Teknoloji Yenileme ve Genişletilmesi, Server Bakım ve Destek, Network Malzemesi Alımı, PC Bakım, Program (Yazılım-Bakım) Çalışmaları yer almaktadır.					
Genel Toplam		23.590.000	0	20.797.000	44.387.000

HEDEF SA09SH08-Kurumsal Evrak Yönetimini Etkinleştirmek

PERFORMANS HEDEFİ TABLOSU

Performans Göstergeleri	Ölçü	2016	2017 Tahmini	2018
Evrak Erişim Hızı (Arşiv)	Dakika	20	15	10
Evrakların İlgili Nihai Birime Ulaşma Süresi	Gün	1	1	1

Faaliyetler	Kaynak İhtiyacı 2018 (TL)		
	Bütçe	Bütçe Dışı	Toplam
Evrak Yönetimi Faaliyetleri	300.000	0	300.000
Genel Toplam	300.000	0	300.000

FAALİYET MALİYETLERİ TABLOSU

Faaliyet Adı	Sorumlu Harcama Birimi	Ekonomik Kod (2018)			
		03 Mal ve Hizmet Alım Giderleri	05 Cari Transferler	06 Sermaye Giderleri	Toplam Kaynak İhtiyacı
Evrak Yönetimi Faaliyetleri	Yazı İşleri ve Kararlar D.B.	0	0	300.000	300.000
Bu faaliyet kapsamında; Arşiv Evraklarının Nakil Edilmesi, Fiziksel ve Dijital Olarak Düzenlenmesi, Arşiv Malzeme ve Teçhizatı Alımları çalışmaları yer almaktadır.					
Genel Toplam		0	0	300.000	300.000

AMAÇ SA10-İstanbul'u Kentler Arası Yerel Diplomaside Uluslararası Faaliyetlerin Gerçekleştirildiği Bir Merkez Haline Getirmek/ Katılımcı Kentten Düzen Kurucu Kente Dönüştürmek

HEDEF SA10SH01-İBB ve İstanbul'un Uluslararası Alanda Etkin Tanıtımının Yapılması

PERFORMANS HEDEFİ TABLOSU

Performans Göstergeleri	Ölçü	2016	2017 Tahmini	2018
Mihmandarlık, Ağırhama Hizmeti Verilen Yabancı Konuk ve Heyetlerin Memnuniyet Oranı	%	90	90	90
Tercümanlık Hizmeti Verilen Süre	Saat	2.011	2.000	2.000

Faaliyetler	Kaynak İhtiyacı 2018 (TL)		
	Bütçe	Bütçe Dışı	Toplam
Tercümanlık ve Misafir Ağırhama Faaliyetleri	2.700.000	0	2.700.000
Turizme Yönelik Faaliyetler	7.984.000	0	7.984.000
Genel Toplam	10.684.000	0	10.684.000

FAALİYET MALİYETLERİ TABLOSU

Faaliyet Adı	Sorumlu Harcama Birimi	Ekonomik Kod (2018)			
		03 Mal ve Hizmet Alım Giderleri	05 Cari Transferler	06 Sermaye Giderleri	Toplam Kaynak İhtiyacı
Tercümanlık ve Misafir Ağırılama Faaliyetleri	İnsan Kaynakları ve Eğitim D.B., Bilgi İşlem D.B.	2.700.000	0	0	2.700.000
Bu faaliyet kapsamında; Tercüme, Tercümanlık Ve Yurtdışı Refakat Hizmetleri, Vize Ve Konsüler Misyon İşlemleri, Mihmandarlık, Rehberlik, Konaklama, İlaçe, İlbate, Ulaşım Ve Diğer Ağırılama, Temsil Hizmetleri Çalışmaları yer almaktadır.					
Turizme Yönelik Faaliyetler	Kültür D.B.	7.984.000	0	0	7.984.000
Bu faaliyet kapsamında; Visit İstanbul ve Turizmi Geliştirmeye Yönelik Diğer Çalışmalar yer almaktadır.					
Genel Toplam		10.684.000	0	0	10.684.000

HEDEF SA10SH02-Yerel Diplomasıye Yönelik İletişim ve İşbirliklerini Güçlendirmek

PERFORMANS HEDEFİ TABLOSU

Performans Göstergeleri	Ölçü	2016	2017 Tahmini	2018
İstanbul Büyükşehir Belediyesi'nin Üye Olduğu Uluslararası Kuruluş Sayısı	Adet	14	13	14
Düzenlenen Zirve, Forum ve Konferanslardan Memnuniyet Oranı	%	85	85	85

Faaliyetler	Kaynak İhtiyacı 2018 (TL)		
	Bütçe	Bütçe Dışı	Toplam
Ulusal ve Uluslararası Kuruluşlara Üyelik, Etkinliklerine Katılım	605.000	0	605.000
Yerel Diplomasının Geliştirilmesine Yönelik Uluslararası Organizasyon ve Etkinliklerin Düzenlenmesi	2.375.000	0	2.375.000
Genel Toplam	2.980.000	0	2.980.000

FAALİYET MALİYETLERİ TABLOSU

Faaliyet Adı	Sorumlu Harcama Birimi	Ekonomik Kod (2018)			
		03 Mal ve Hizmet Alım Giderleri	05 Cari Transferler	06 Sermaye Giderleri	Toplam Kaynak İhtiyacı
Ulusal ve Uluslararası Kuruluşlara Üyelik, Etkinliklerine Katılım	İnsan Kaynakları ve Eğitim D.B., Kurumsal Gelişim ve Yönetim Sistemleri D.B.	0	605.000	0	605.000
Yerel Diplomasının Geliştirilmesine Yönelik Uluslararası Organizasyon ve Etkinliklerin Düzenlenmesi	İnsan Kaynakları ve Eğitim D.B.	2.375.000	0	0	2.375.000
Genel Toplam		2.375.000	605.000	0	2.980.000

AMAÇ SA11-İBB ile İşbirlikleri Arasındaki Koordinasyon ve İşbirliğini Güçlendirmek

HEDEF SA11SH01-Kaynakların Verimliliğini Artırmak

PERFORMANS HEDEFİ TABLOSU

Performans Göstergeleri	Ölçü	2016	2017 Tahmini	2018
Yapısal İyileştirme Gerçekleştirme Oranı (İştirak Şirketlerimizde)	%	35	85	100

Faaliyetler	Kaynak İhtiyacı 2018 (TL)		
	Bütçe	Bütçe Dışı	Toplam
İştiraklere Yönelik Yapısal İyileştirme Faaliyetleri	100.000		100.000
Genel Toplam	100.000	0	100.000

FAALİYET MALİYETLERİ TABLOSU

Faaliyet Adı	Sorumlu Harcama Birimi	Ekonomik Kod (2018)			
		03 Mal ve Hizmet Alım Giderleri	05 Cari Transferler	06 Sermaye Giderleri	Toplam Kaynak İhtiyacı
İştiraklere Yönelik Yapısal İyileştirme Faaliyetleri	İştirakler Koordinasyon Müdürlüğü	100.000	0	0	100.000
*Bu faaliyet kapsamında; İBB İştiraklerinde Yapısal Problemlerin Tespiti ve İyileştirilmesi, İştiraklerde Yeniden Yapılanma Çalışmaları ve Danışmanlık - Müşavirlik Hizmetleri yer almaktadır.					
Genel Toplam		100.000	0	0	100.000

AMAÇ SA12-Kaynakları Etkin ve Verimli Yönetmek**HEDEF SA12SH01- Bütçeyi Etkin Kullanmak ve Yönetmek****PERFORMANS HEDEFİ TABLOSU**

Performans Göstergeleri	Ölçü	2016	2017 Tahmini	2018
Bütçeye Uyum Oranı (Genel)	%	93.59	95	95
Gelir Bütçesine Uyum Oranı	%	92.27	90	90
Finansman Bütçesine Uyum Oranı	%	70	91	95

Faaliyetler	Kaynak İhtiyacı 2018 (TL)		
	Bütçe	Bütçe Dışı	Toplam
Bütçe yönetim faaliyetleri			

FAALİYET MALİYETLERİ TABLOSU

Faaliyet Adı	Sorumlu Harcama Birimi	Ekonomik Kod (2018)			
		03 Mal ve Hizmet Alım Giderleri	05 Cari Transferler	06 Sermaye Giderleri	Toplam Kaynak İhtiyacı
Bütçe yönetim faaliyetleri	Mali Hizmetler D.B.				
Bu faaliyet kapsamında; Bütçe Tahminlerine Uyumlu Gerçekleşmelerin Sağlanması, Proje Finansmanında Alternatif Finansman Kaynaklarının Geliştirilmesi ve Değerlendirilmesi Çalışmaları yer almaktadır.					

HEDEF SA12SH02- Gayrimenkul Gelirini Etkin Yönetmek**PERFORMANS HEDEFİ TABLOSU**

Performans Göstergeleri	Ölçü	2016	2017 Tahmini	2018
Kira Gelirleri Tahsilat Oranı	%	89	85	100
Gayrimenkul Gelirlerinin Belediye Öz Gelirleri İçindeki Oranı	%	16	18,5	19,5
Reklamdan elde edilen gelir miktarı	TL	-	-	20.000.000

Faaliyetler	Kaynak İhtiyacı 2018 (TL)		
	Bütçe	Bütçe Dışı	Toplam
Gayrimenkul Çalışmaları	400.050.000	0	400.050.000
Genel Toplam	400.050.000	0	400.050.000

FAALİYET MALİYETLERİ TABLOSU

Faaliyet Adı	Sorumlu Harcama Birimi	Ekonomik Kod (2018)			
		03 Mal ve Hizmet Alım Giderleri	05 Cari Transferler	06 Sermaye Giderleri	Toplam Kaynak İhtiyacı
Gayrimenkul Çalışmaları	Emlak Yönetimi D.B.	56.050.000	0	344.000.000	400.050.000
Bu faaliyet kapsamında; Gayrimenkul Değer Tespiti, Arsa Ve Arazi Kiralaması, İskan Arazi Alımları, Hizmet Binası Kiralama, Muhtelif Kiralamalar, Bina Alımları, Arsa Alımları, Reklam Etkinlikleri Projesi; Kira, Ecrimisil ve Satış İşlem Adımlarının Güncel Olarak Takibi ve İBB Mülkiyet, Tasarruf ve Yönetimindeki Taşınmazların Etkin Yönetiminin Sağlanması İçin Otomasyon Çalışmaları yer almaktadır.					
Genel Toplam		56.050.000	0	344.000.000	400.050.000

HEDEF SA12SH05- Risk Esaslı İç Kontrol Sisteminin Yayılımını ve Sürdürülebilirliğini Sağlamak

PERFORMANS HEDEFİ TABLOSU

Performans Göstergeleri	Ölçü	2016	2017 Tahmini	2018
Kurumun İç Kontrol Sisteminin Gelişmişlik Oranı	%	-	85	90
Kurum Genelinde Verilen Eğitim ve Teknik Destek Süresi (İç Kontrol Sistemi Kapsamında)	Adam* Saat	-	500	500

Faaliyetler	Kaynak İhtiyacı 2018 (TL)		
	Bütçe	Bütçe Dışı	Toplam
İç Kontrol Sistemi Faaliyetleri			

FAALİYET MALİYETLERİ TABLOSU

Faaliyet Adı	Sorumlu Harcama Birimi	Ekonomik Kod (2018)			
		03 Mal ve Hizmet Alım Giderleri	05 Cari Transferler	06 Sermaye Giderleri	Toplam Kaynak İhtiyacı
İç Kontrol Sistemi Faaliyetleri	Kurumsal Gelişim ve Yönetim Sistemleri D.B.				
Bu faaliyet kapsamında; Yıllık İç Kontrol Sistemi Değerlendirme Raporunun Hazırlanması, İBB Harcama Birimlerinin İç Kontrol Sistemi İyileştirme Çalışmalarını Gerçekleştirebilmeleri İçin Teknik Destek ve Eğitim Verilmesi Çalışmaları yer almaktadır.					

AMAÇ SA13-Nitelikli Çalışanlarla Çözüm Odaklı Hizmet Sunmak

HEDEF SA13SH01-Çalışan Gelişim İhtiyaçlarını Karşılamaya Yönelik Eğitim Sürecini Etkinleştirmek

PERFORMANS HEDEFİ TABLOSU

Performans Göstergeleri	Ölçü	2016	2017 Tahmini	2018
Eğitim İhtiyaç Analiz Çalışması Sonucu Belirlenen Eğitimlerin Verilme Oranı	%	105	85	100
Hizmetçi Eğitimlerden Memnuniyet Oranı	%	89	86	90

Faaliyetler	Kaynak İhtiyacı 2018 (TL)		
	Bütçe	Bütçe Dışı	Toplam
Hizmetiçi Eğitim Faaliyetleri	8.100.000	0	8.100.000
Genel Toplam	8.100.000	0	8.100.000

FAALİYET MALİYETLERİ TABLOSU

Faaliyet Adı	Sorumlu Harcama Birimi	Ekonomik Kod (2018)			
		03 Mal ve Hizmet Alım Giderleri	05 Cari Transferler	06 Sermaye Giderleri	Toplam Kaynak İhtiyacı
Hizmetiçi Eğitim Faaliyetleri	İnsan Kaynakları ve Eğitim D.B.	8.100.000	0	0	8.100.000
Bu faaliyet kapsamında; e-Eğitimin (Uzaktan Eğitim Sistemi için) Oluşturulması ve Temin Edilmesi, Belediye Personeline Yönelik Hizmet içi Eğitimler, İl Dışı Eğitim Programı Düzenlenmesi, Üniversiteler ile Lisansüstü Eğitim Programları Düzenlenmesi Projesi, Yerel Yönetimler Ar-Ge ve Kıyaslama Projesi Çalışmaları yer almaktadır.					
Genel Toplam		8.100.000	0	0	8.100.000

HEDEF SA13SH03- Kariyer Planlama Sisteminin Altyapısını Oluşturmak**PERFORMANS HEDEFİ TABLOSU**

Performans Göstergeleri	Ölçü	2016	2017 Tahmini	2018
Yönetici Yetiştirme Sistem Tasarımının Tamamlanma Oranı	%	-	-	100

Faaliyetler	Kaynak İhtiyacı 2018 (TL)		
	Bütçe	Bütçe Dışı	Toplam
Kariyer Planlama Faaliyetleri	1.900.000	0	1.900.000
Genel Toplam	1.900.000	0	1.900.000

FAALİYET MALİYETLERİ TABLOSU

Faaliyet Adı	Sorumlu Harcama Birimi	Ekonomik Kod (2018)			
		03 Mal ve Hizmet Alım Giderleri	05 Cari Transferler	06 Sermaye Giderleri	Toplam Kaynak İhtiyacı
Kariyer Planlama Faaliyetleri	İnsan Kaynakları ve Eğitim D.B.	1.900.000	0	0	1.900.000
Bu faaliyet kapsamında; İBB Yetenek Yönetimi ve Liderlik Gelişim Programlarının Oluşturulması, Liderlik Eğitimi Programının Oluşturulması, Yönetici Yetiştirme ve Geliştirme Programı Çalışmaları yer almaktadır.					
Genel Toplam		1.900.000	0	0	1.900.000

AMAÇ SA14-Paydaşlarla İletişimi ve İşbirliğini Güçlendirmek**HEDEF SA14SH02-Halkla İlişkileri Toplumsal Destek ve Katılım Esaslı Yürütmek****PERFORMANS HEDEFİ TABLOSU**

Performans Göstergeleri	Ölçü	2016	2017 Tahmini	2018
Halkla İlişkiler İletişim Faaliyetlerinden Genel Memnuniyet Oranı	%	-	80	85
Halkla İlişkiler Faaliyetleri Kapsamında Temas Edilen Kişi Sayısı	Kişi	-	14.747.000	16.500.000
Alo 153 Çağrı Merkezi Gelen Çağrıları Karşılama Oranı	%	96	96	97
Gerçekleştirilen Muhtarlık Ziyareti Sayısı	Adet	-	1.500	1.500

Faaliyetler	Kaynak İhtiyacı 2018 (TL)		
	Bütçe	Bütçe Dışı	Toplam
Halkla İlişkilere Yönelik Faaliyetler	128.403.000	0	128.403.000
Muhtarlara Yönelik Faaliyetler	9.250.000	0	9.250.000
Genel Toplam	137.653.000	0	137.653.000

FAALİYET MALİYETLERİ TABLOSU

Faaliyet Adı	Sorumlu Harcama Birimi	Ekonomik Kod (2018)			
		03 Mal ve Hizmet Alım Giderleri	05 Cari Transferler	06 Sermaye Giderleri	Toplam Kaynak İhtiyacı
Halkla İlişkilere Yönelik Faaliyetler	Destek Hizmetleri D.B.	128.303.000	0	100.000	128.403.000
Bu faaliyet kapsamında; Saha Hizmetlerinin Yürütümü, Beyazmasa Gezi Organizasyonu, Hastane, Huzurevi, Çocuk Esirgeme Kurumları, Kırş Ve Stk Ziyaretleri Etkinlik Ve Sosyal Sorumluluk Projeleri, Kamuoyu Araştırmaları, İstişare Ve Koordinasyon Toplantıları, İBB'nin Temsil Edildiği Platformlarda Halkla İlişkilere Yönelik Faaliyetleri, İletişim Noktası Faaliyetleri, Beyaz Masa (ALO 153) Çağrı Merkezi Hizmetleri Çalışmaları yer almaktadır.					
Muhtarlara Yönelik Faaliyetler	Gıda Tarım ve Hayvancılık D.B.	9.250.000	0	0	9.250.000
Bu faaliyet kapsamında; Eğitim Organizasyonlarının Gerçekleştirilmesi, Muhtarlık Ziyaretleri ve İstişare Koordinasyon Toplantılarının Gerçekleştirilmesi, Mahalle Sosyal Yaşamına Yönelik Organizasyon ve Faaliyetlerin Düzenlenmesi Çalışmaları yer almaktadır.					
Genel Toplam		137.553.000	0	100.000	137.653.000

HEDEF SA14SH03-Hizmet Odaklı Çalışma Yaklaşımı İle İletişim ve Tanıtım Faaliyetlerini Geliştirmek

PERFORMANS HEDEFİ TABLOSU

Performans Göstergeleri	Ölçü	2016	2017 Tahmini	2018
Medya Haber Arşivine Girilen Haber Sayısı	Adet	140.000	120.000	100.000
Matbaa Baskı Taleplerinin Zamanında Karşılama Oran	%	100	100	100

Faaliyetler	Kaynak İhtiyacı 2018 (TL)		
	Bütçe	Bütçe Dışı	Toplam
Yazılı ve Görsel Tanıtım Faaliyetleri	352.000	0	352.000
Muhtelif Organizasyonlar ile Tanıtım ve Duyuru Çalışmaları	160.501.000	0	160.501.000
Genel Toplam	160.853.000	0	160.853.000

FAALİYET MALİYETLERİ TABLOSU

Faaliyet Adı	Sorumlu Harcama Birimi	Ekonomik Kod (2018)			
		03 Mal ve Hizmet Alım Giderleri	05 Cari Transferler	06 Sermaye Giderleri	Toplam Kaynak İhtiyacı
Yazılı ve Görsel Tanıtım Faaliyetleri	Kültür D.B., Destek Hizmetleri D.B.	252.000	0	100.000	352.000
Bu faaliyet kapsamında; Kitap Alımı Ve Süreli Yayın Aboneliği, Kitap Hazırlanması Ve Basımı, Matbaa Baskı Taleplerinin Karşılama, Medya Haber Takibinin Yapılması vb. tanıtım çalışmaları yer almaktadır.					
Muhtelif Organizasyonlar ile Tanıtım ve Duyuru Çalışmaları	Destek Hizmetleri D.B., Ulaşım D.B., Raylı Sistem D.B.	160.501.000	0	0	160.501.000
Genel Toplam		160.753.000	0	100.000	160.853.000

AMAÇ SA15-Projelendirme ve Uygulama Süreçlerini Paydaş Memnuniyetini En Yüksek Seviyeye Taşıyacak Şekilde Yapılandırmak

HEDEF SA15SH02- İBB'nin Öncelikli Alanlarında AB'de İyi Uygulamalara Sahip Kurum ve Kuruluşlarla Deneyim Paylaşımını Arttırmak

PERFORMANS HEDEFİ TABLOSU

Performans Göstergeleri	Ölçü	2016	2017 Tahmini	2018
AB Proje Deneyim Paylaşımı Etkinlik Sayısı	Adet	-	8	11
AB Proje Deneyim Paylaşımı Kapsamında İrtibata Geçilen Kurum/Kuruluş Sayısı	Adet	-	70	78

Faaliyetler	Kaynak İhtiyacı 2018 (TL)		
	Bütçe	Bütçe Dışı	Toplam
Avrupa'daki Kurumlarla İşbirliği Olanaklarının Geliştirilmesi Faaliyetleri	592.000	0	592.000
Genel Toplam	592.000	0	592.000

FAALİYET MALİYETLERİ TABLOSU

Faaliyet Adı	Sorumlu Harcama Birimi	Ekonomik Kod (2018)			
		03 Mal ve Hizmet Alım Giderleri	05 Cari Transferler	06 Sermaye Giderleri	Toplam Kaynak İhtiyacı
Avrupa'daki Kurumlarla İşbirliği Olanaklarının Geliştirilmesi Faaliyetleri	Kurumsal Gelişim ve Yönetim Sistemleri D.B.	592.000	0	0	592.000
Bu faaliyet kapsamında; AB İyi Uygulamalarda Deneyim Paylaşımı, AB Projeleri İle Avrupa'daki Kurumlarla İşbirliği Olanaklarının Geliştirilmesi Çalışmaları yer almaktadır.					
Genel Toplam		592.000	0	0	592.000

HEDEF SA15SH03- Kamulaştırma Sürecini Etkin ve Verimli Yönetmek

PERFORMANS HEDEFİ TABLOSU

Performans Göstergeleri	Ölçü	2016	2017 Tahmini	2018
Kamulaştırma Bütçesine Uyum Oranı	%	-	85	100
Uzlaşma Yoluyla Kamulaştırma Oranı	%	61	40	50

Faaliyetler	Kaynak İhtiyacı 2018 (TL)		
	Bütçe	Bütçe Dışı	Toplam
Kamulaştırma Faaliyetleri	409.968.000	0	409.968.000
Genel Toplam	409.968.000	0	409.968.000

FAALİYET MALİYETLERİ TABLOSU

Faaliyet Adı	Sorumlu Harcama Birimi	Ekonomik Kod (2018)			
		03 Mal ve Hizmet Alım Giderleri	05 Cari Transferler	06 Sermaye Giderleri	Toplam Kaynak İhtiyacı
Kamulaştırma Faaliyetleri	Emlak Yönetimi D.B.	0	0	409.968.000	409.968.000
Genel Toplam		0	0	409.968.000	409.968.000

HEDEF SA15SH04- Paydaş İhtiyaçları ile Uyumlu Projeler Geliştirmek

PERFORMANS HEDEFİ TABLOSU

Performans Göstergeleri	Ölçü	2016	2017 Tahmini	2018
Projelendirme İş Programına Uyum Oranı	%	-	96	100
Kamu veya Özel Sektör Kuruluşları ile Düzenlenen Kapasite Artırıcı İşbirliği Programı Sayısı	Adet	40	10	40

Faaliyetler	Kaynak İhtiyacı 2018 (TL)		
	Bütçe	Bütçe Dışı	Toplam
Danışmanlık, Müşavirlik, Kontrolörlük ve Fizibilite Hizmetleri Alımı	754.500	0	754.500
Altyapı ve Üst Yapı Projelendirme Faaliyetleri	65.666.000	0	65.666.000
Belediye Hizmet Binalarının Yapım-Bakım ve Onarımı	185.731.000	0	185.731.000
Protokol Kapsamında Yapımlar	75.000.000	0	75.000.000
Proje Planlama Çalışmaları	8.418.000	0	8.418.000
Genel Toplam	335.569.500	0	335.569.500

FAALİYET MALİYETLERİ TABLOSU

Faaliyet Adı	Sorumlu Harcama Birimi	Ekonomik Kod (2018)			
		03 Mal ve Hizmet Alım Giderleri	05 Cari Transferler	06 Sermaye Giderleri	Toplam Kaynak İhtiyacı
Danışmanlık, Müşavirlik, Kontrolörlük ve Fizibilite Hizmetleri Alımı	Etüd ve Projeler D.B.	754.500	0	0	754.500
Altyapı ve Üst Yapı Projelendirme Faaliyetleri	Etüd ve Projeler D.B., Yol Bakım ve Altyapı Koordinasyon D.B.	4.000.000	0	61.666.000	65.666.000
Bu faaliyet kapsamında; Üstyapı Projelerinin Hazırlanması, Danışmanlık, Altyapı Standartlarının Oluşturulması Çalışmaları yer almaktadır.					
Belediye Hizmet Binalarının Yapım-Bakım ve Onarımı	Fen İşleri D.B., Destek Hizmetleri D.B.	250.000	0	185.481.000	185.731.000
*Bu faaliyet kapsamında; Yatırım Programında Yer Alan Hizmet Binaları Yapımı, Bakım Onarımı; Bayrampaşa İlçe Belediyesi Temizlik Araçları Deposu Ve Otopark İnşaatı, Kağıthane Gürsel Mahallesi Zemin Altı Katlı Otopark Ve Belediye Hizmet Birimleri İnşaatı, İstanbul Genelî 39 Adet Tip Muhtarlık Hizmet Binası İnşaatı, Esenler İlçesi Kemer Mahallesi Nikah Salonu İnşaatı Çalışmaları Yer Almaktadır.					
Protokol Kapsamında Yapımlar	Fen İşleri D.B.	0	0	75.000.000	75.000.000
Bu faaliyet kapsamında; Beşiktaş İlçesi, Kuzey Deniz Saha Komutanlığı Lojman İnşaatı; Türkiye Genelî Emniyet Genel Müdürlüğü Protokol Kapsamında Yapılan Yapım Çalışmaları yer almaktadır.					
Proje Planlama Çalışmaları	Etüd ve Projeler D.B.	0	0	8.418.000	8.418.000
Bu faaliyet kapsamında; Sosyal Donatı Alanlarının Güncellenmesi ve Raporlanması, İstanbul Genelî Projelerin Fizibilitelelerinin Yapılması, İstanbul Genelî Projelerin Plan Tadilatlarının Yapılması Çalışmaları yer almaktadır.					
Genel Toplam		5.004.500	0	330.565.000	335.569.500

HEDEF SA15SH05- Proje Yönetimi Anlayışını Kurumda Geliştirmek, Metodolojisini Kurmak ve Yaygınlaştırmak

PERFORMANS HEDEFİ TABLOSU

Performans Göstergeleri	Ölçü	2016	2017 Tahmini	2018
Proje Yönetim Modelinin Tamamlanma Oranı	%	70	85	100
Proje Yönetimi Eğitimi Alan Kişi Sayısı	Kişi	175	300	100

Faaliyetler	Kaynak İhtiyacı 2018 (TL)		
	Bütçe	Bütçe Dışı	Toplam
Proje Yönetim Sistemi Çalışmaları	300.000	0	300.000
Genel Toplam	300.000	0	300.000

FAALİYET MALİYETLERİ TABLOSU

Faaliyet Adı	Sorumlu Harcama Birimi	Ekonomik Kod (2018)			
		03 Mal ve Hizmet Alım Giderleri	05 Cari Transferler	06 Sermaye Giderleri	Toplam Kaynak İhtiyacı
Proje Yönetim Sistemi Çalışmaları	Etüd ve Projeler D.B.	0	0	300.000	300.000
Bu faaliyet kapsamında; Proje Yönetimi Modelinin Yaygınlaştırılması ve Mobilizasyonu çalışması yer almaktadır.					
Genel Toplam		0	0	300.000	300.000

HEDEF SA15SH07-Sosyal, Kültürel ve Teknik Altyapı Alanlarına İlişkin Standartları İmar Planlarına Uyarlamak**PERFORMANS HEDEFİ TABLOSU**

Performans Göstergeleri	Ölçü	2016	2017 Tahmini	2018
Sosyal, Kültürel ve Teknik Altyapı Alanlarına İlişkin Standartların Tanımlanması Tamamlanma Oranı	%	-	90	100

Faaliyetler	Kaynak İhtiyacı 2018 (TL)		
	Bütçe	Bütçe Dışı	Toplam
Sosyal, Kültürel ve Teknik Altyapı Alanlarına İlişkin Standartların Tanımlanması			

FAALİYET MALİYETLERİ TABLOSU

Faaliyet Adı	Sorumlu Harcama Birimi	Ekonomik Kod (2018)			
		03 Mal ve Hizmet Alım Giderleri	05 Cari Transferler	06 Sermaye Giderleri	Toplam Kaynak İhtiyacı
Sosyal, Kültürel ve Teknik Altyapı Alanlarına İlişkin Standartların Tanımlanması	İmar ve Şehircilik D.B.				

AMAÇ SA16-Sürekli Gelişim Anlayışıyla Kurumsal Yapımızı ve İş Yöntemlerimizi Geliştirmek**HEDEF SA16SH01-Destek Hizmetleri Standartlarını Yükseltmek****PERFORMANS HEDEFİ TABLOSU**

Performans Göstergeleri	Ölçü	2016	2017 Tahmini	2018
İBB Personelinin Kurumsal Destek Hizmetlerinden Genel Memnuniyet Oranı (Güvenlik, Yemek, Servis, Temizlik)	%	76	80	82
1234 Hattı (Hizmet Binaları Bakım Onarım Çağrı Merkezi) Üzerinden Gelen Taleplerin Karşlanması Oranı	%	100	100	100

Faaliyetler	Kaynak İhtiyacı 2018 (TL)		
	Bütçe	Bütçe Dışı	Toplam
Belediye Hizmet Binaları Bakımı, Onarımı, Malzeme ve Personel Temini	104.251.000	0	104.251.000
Özel Güvenlik Hizmeti	153.000.000	0	153.000.000
Personel Ulaşım (Servis) Hizmeti	58.000.000	0	58.000.000
Yemek Hazırlama ve Servis Hizmetleri	96.113.000	0	96.113.000
Kurum içi Temizlik Hizmetleri	131.628.000	0	131.628.000
Belediye Hizmet Araçları İhtiyaçlarının Karşlanması	180.000.000	0	180.000.000
Kreş Çalışmaları	11.500.000	0	11.500.000
Genel Toplam	734.492.000	0	734.492.000

FAALİYET MALİYETLERİ TABLOSU

Faaliyet Adı	Sorumlu Harcama Birimi	Ekonomik Kod (2018)			
		03 Mal ve Hizmet Alım Giderleri	05 Cari Transferler	06 Sermaye Giderleri	Toplam Kaynak İhtiyacı
Belediye Hizmet Binaları Bakımı, Onarımı, Malzeme ve Personel Temini	Destek Hizmetleri D.B., Fen İşleri D.B.	30.000.000	0	74.251.000	104.251.000
Özel Güvenlik Hizmeti	Destek Hizmetleri D.B.	153.000.000	0	0	153.000.000
Personel Ulaşım (Servis) Hizmeti	Destek Hizmetleri D.B.	58.000.000	0	0	58.000.000
Yemek Hazırlama ve Servis Hizmetleri	Destek Hizmetleri D.B.	89.900.000	6.213.000	0	96.113.000
Kurum içi Temizlik Hizmetleri	Destek Hizmetleri D.B.	131.628.000	0	0	131.628.000
Bu faaliyet kapsamında; Kurumun Hizmet Binalarında Temizlik Hizmeti, İçme Suyu Depolarının Temizlenmesi Çalışmaları yer almaktadır.					
Belediye Hizmet Araçları İhtiyaçlarının Karşlanması	Destek Hizmetleri D.B.,	180.000.000	0	0	180.000.000
Bu faaliyet kapsamında; Akaryakıt İstasyonu İnşaatı, Küçük Araç Bakım ve Onarımı, Akaryakıt ve Madeni Yağ Alımı, Hizmet Araçları Kiralama Çalışmaları yer almaktadır.					
Kreş Çalışmaları	İnsan Kaynakları ve Eğitim D.B.	11.500.000	0	0	11.500.000
Genel Toplam		654.028.000	6.213.000	74.251.000	734.492.000

HEDEF SA16SH02- Hizmet ve Çözüm Odaklı Çalışma Anlayışının Geliştirilmesinin Sağlamak

PERFORMANS HEDEFİ TABLOSU

Performans Göstergeleri	Ölçü	2016	2017 Tahmini	2018
Hizmet Kalitesi Yönetim Modeli Kapsamında Gerçekleştirilen Denetim Sayısı	Adet	-	7.218	11.930

Faaliyetler	Kaynak İhtiyacı 2018 (TL)		
	Bütçe	Bütçe Dışı	Toplam
Kurumsal Gelişim ve Hizmet iyileştirme Faaliyetleri	27.960.500	0	27.960.500
Genel Toplam	27.960.500	0	27.960.500

FAALİYET MALİYETLERİ TABLOSU

Faaliyet Adı	Sorumlu Harcama Birimi	Ekonomik Kod (2018)			
		03 Mal ve Hizmet Alım Giderleri	05 Cari Transferler	06 Sermaye Giderleri	Toplam Kaynak İhtiyacı
Kurumsal Gelişim ve Hizmet İyileştirme Faaliyetleri	Bilgi İşlem D.B., İnsan Kaynakları ve Eğitim D.B., Kurumsal Gelişim ve Yön. Sistemleri D.B.	27.960.500	0	0	27.960.500
Bu faaliyet kapsamında; Entegre Yönetim Sistemi Çalışmaları (SIM), 3. Taraf Denetimi Modeli Tasarımı, Kurumsal Gelişim Çalışmaları, Hizmet Kalitesi Yönetim Modeli, İç Eğitim Yetiştirme Projesi, İnovasyon ve AR-GE Odaklı Kapasite Geliştirme Faaliyetleri, Kurum içi Sosyal Etkinliklerin Gerçekleştirilmesi, Bilgi Teknolojileri Servis Yönetim Sisteminin Kurulması ve Sürdürülebilirliğinin Sağlanması, Belediye Hizmetlerinin Avrupa Birliği Muktesabatına Uyum Süreci Çerçevesinde Araştırılması, Raporlanması Ve Değerlendirilmesi, Şehir Standartları, Teknoloji ve İnovasyon Geliştirme Faaliyetleri, Yerel Yönetimlere Yönelik Personel Değişim Projesi, Çalışmaları yer almaktadır.					
Genel Toplam		27.960.500	0	0	27.960.500

HEDEF SA16SH03- Hukuk Süreçlerini Etkili ve Verimli Yönetmek

PERFORMANS HEDEFİ TABLOSU

Performans Göstergeleri	Ölçü	2016	2017 Tahmini	2018
Hukuki Görüş Taleplerinin Karşılama Oranı	%	66	65	75

Faaliyetler	Kaynak İhtiyacı 2018 (TL)		
	Bütçe	Bütçe Dışı	Toplam
Kurumun Hukuki İşlemlerinin Yürütülmesi			

FAALİYET MALİYETLERİ TABLOSU

Faaliyet Adı	Sorumlu Harcama Birimi	Ekonomik Kod (2018)			
		03 Mal ve Hizmet Alım Giderleri	05 Cari Transferler	06 Sermaye Giderleri	Toplam Kaynak İhtiyacı
Kurumun Hukuki İşlemlerinin Yürütülmesi	Hukuk Müşavirliği				

HEDEF SA16SH04- İBB'nin AB ve İSTKA Kaynaklarını Kullanmasına Yönelik Kapasitesini Ve Kurumsal Yararlanma Düzeyini Arttırmak

PERFORMANS HEDEFİ TABLOSU

Performans Göstergeleri	Ölçü	2016	2017 Tahmini	2018
AB ve İSTKA Gibi Hibe ve Fonlara Yönelik Proje Hazırlama ve Yönetme Amaçlı Düzenlenen Etkinlik Sayısı	Adet	10	12	12
AB ve İSTKA Gibi Hibe ve Fonlara Yönelik Proje Başvuru Sayısı	Adet	32	25	25

Faaliyetler	Kaynak İhtiyacı 2018 (TL)		
	Bütçe	Bütçe Dışı	Toplam
Hibe ve Fonlara Yönelik Proje Hazırlama Ve Yönetme Kapasitesinin Geliştirilmesi Faaliyetleri	530.000	0	530.000
Genel Toplam	530.000	0	530.000

FAALİYET MALİYETLERİ TABLOSU

Faaliyet Adı	Sorumlu Harcama Birimi	Ekonomik Kod (2018)			
		03 Mal ve Hizmet Alım Giderleri	05 Cari Transferler	06 Sermaye Giderleri	Toplam Kaynak İhtiyacı
Hibe ve Fonlara Yönelik Proje Hazırlama Ve Yönetme Kapasitesinin Geliştirilmesi Faaliyetleri	Kurumsal Gelişim ve Yönetim Sistemleri D.B.	530.000	0	0	530.000
Genel Toplam		530.000	0	0	530.000

HEDEF SA16SH05- İç Denetimi Etkin Biçimde Gerçekleştirmek ve Yaygınlaştırmak**PERFORMANS HEDEFİ TABLOSU**

Performans Göstergeleri	Ölçü	2016	2017 Tahmini	2018
Denetlenen Birimlerin Belirlenen Bulgulara Katılım Oranı	%	100	85	85
İç Denetçilere Verilen Mesleki Eğitimlerin Toplam Süresi	Adam*saat	-	390	585
Kurumda Çalışan İç Denetçi Sayısı	Kişi	13	16	17

Faaliyetler	Kaynak İhtiyacı 2018 (TL)		
	Bütçe	Bütçe Dışı	Toplam
İç Denetim Faaliyetleri	360.000	0	360.000
Genel Toplam	360.000	0	360.000

FAALİYET MALİYETLERİ TABLOSU

Faaliyet Adı	Sorumlu Harcama Birimi	Ekonomik Kod (2018)			
		03 Mal ve Hizmet Alım Giderleri	05 Cari Transferler	06 Sermaye Giderleri	Toplam Kaynak İhtiyacı
İç Denetim Faaliyetleri	İç Denetim Birimi Başkanlığı	360.000	0	0	360.000
Bu faaliyet kapsamında; Denetim Yöntemlerine Göre (Bilgi Tek. Denetimi, Performans Denetimi, Mali Denetim v.b) Denetimlerin Yapılabilmesine Yönelik Eğitimler; Raporlama, Risk Yönetimi, Denetim Teknik Ve Araçları, Bilgi Toplama Yöntemleri, İletişim Ve Sunum Tekniklerine Yönelik Eğitimler; İç Denetimin Etkin Bir Şekilde Uygulanmasına Yönelik Mesleki Eğitim Çalışmaları ve Denetim Faaliyetleri Yer Almaktadır.					
Genel Toplam		360.000	0	0	360.000

HEDEF SA16SH07- Kurum Genelinde İş Sağlığı ve Güvenliği Kültürünü Yaygınlaştırmak**PERFORMANS HEDEFİ TABLOSU**

Performans Göstergeleri	Ölçü	2016	2017 Tahmini	2018
İş Sağlığı ve Güvenliği Eğitimi Alan Çalışan Sayısı	Kişi	-	9.000	11.128

Faaliyetler	Kaynak İhtiyacı 2018 (TL)		
	Bütçe	Bütçe Dışı	Toplam
İş Sağlığı ve Güvenliği Faaliyetleri	590.000	0	590.000
Genel Toplam	590.000	0	590.000

FAALİYET MALİYETLERİ TABLOSU

Faaliyet Adı	Sorumlu Harcama Birimi	Ekonomik Kod (2018)			
		03 Mal ve Hizmet Alım Giderleri	05 Cari Transferler	06 Sermaye Giderleri	Toplam Kaynak İhtiyacı
İş Sağlığı ve Güvenliği Faaliyetleri	Sağlık D.B.	590.000	0	0	590.000
Bu faaliyet kapsamında; İş Sağlığı ve Güvenliği Kanunu ve İlgili Yönetmelikler Kapsamında Sağlık Gözetimlerinin Yapılması, İş Sağlığı ve Güvenliği Algısı Oluşturulması ve Sürekliliği İçin Bilinçlendirme ve Tanıtım Çalışmaları yer almaktadır.					
Genel Toplam		590.000	0	0	590.000

HEDEF SA16SH08- Mali Hizmetlerin Sunumunda Kullanılan Teknolojiyi Geliştirmek ve Yaygınlaştırmak**PERFORMANS HEDEFİ TABLOSU**

Performans Göstergeleri	Ölçü	2016	2017 Tahmini	2018
Gelir Tahsilatında Online Tahsilat Projesinin Tamamlanma oranı	%	-	-	100

Faaliyetler	Kaynak İhtiyacı 2018 (TL)		
	Bütçe	Bütçe Dışı	Toplam
Mali Hizmetlerin Sunuma Yönelik Teknolojik Uygulamalar			

FAALİYET MALİYETLERİ TABLOSU

Faaliyet Adı	Sorumlu Harcama Birimi	Ekonomik Kod (2018)			
		03 Mal ve Hizmet Alım Giderleri	05 Cari Transferler	06 Sermaye Giderleri	Toplam Kaynak İhtiyacı
Mali Hizmetlerin Sunuma Yönelik Teknolojik Uygulamalar	Mali Hizmetler D.B.				
Bu faaliyet kapsamında; Online tahsilat projesi yer almaktadır.					

HEDEF SA16SH09-Stratejik Yönetim Sürecini Etkinleştirmek**PERFORMANS HEDEFİ TABLOSU**

Performans Göstergeleri	Ölçü	2016	2017 Tahmini	2018
Stratejik Yönetim Araçları Eğitim Süresi	Adam* Saat	-	500	500
Stratejik Yönetim Sistemi Kapsamında Yapılan Dönemsel Analiz Sayısı	Adet	6	10	15
Kurum Geneli Performans Puanı	%	-	100	100
Kurumsal Performans Değerlendirme Rapor Sayısı	Adet	4	4	4

Faaliyetler	Kaynak İhtiyacı 2018 (TL)		
	Bütçe	Bütçe Dışı	Toplam
Stratejik Yönetim Faaliyetleri	2.030.000	0	2.030.000
Genel Toplam	2.030.000	0	2.030.000

FAALİYET MALİYETLERİ TABLOSU

Faaliyet Adı	Sorumlu Harcama Birimi	Ekonomik Kod (2018)			
		03 Mal ve Hizmet Alım Giderleri	05 Cari Transferler	06 Sermaye Giderleri	Toplam Kaynak İhtiyacı
Stratejik Yönetim Faaliyetleri	Kurumsal Gelişim ve Yönetim Sistemleri D.B.	2.030.000	0	0	2.030.000
Bu faaliyet kapsamında; Yönetimsel Sistem ve Model Geliştirme Çalışmaları, Raporlama ve Yayılım Çalışmaları, Dönemsel Analizler ve Araştırma Çalışmaları yer almaktadır.					
Genel Toplam		2.030.000	0	0	2.030.000

HEDEF SA16SH10-Teftişi Etkin Şekilde Gerçekleştirmek**PERFORMANS HEDEFİ TABLOSU**

Performans Göstergeleri	Ölçü	2016	2017 Tahmini	2018
Araştırmanın Tamamlanma Süresi (Genel, Teftiş)	Gün	51	45	43
Ön İncelemenin Tamamlanma Süresi (Teftiş)	Gün	26	30	30
İncelemenin Tamamlanma Süresi (Genel, Teftiş)	Gün	51	45	43

Faaliyetler	Kaynak İhtiyacı 2018 (TL)		
	Bütçe	Bütçe Dışı	Toplam
Teftiş Faaliyetleri			

FAALİYET MALİYETLERİ TABLOSU

Faaliyet Adı	Sorumlu Harcama Birimi	Ekonomik Kod (2018)			
		03 Mal ve Hizmet Alım Giderleri	05 Cari Transferler	06 Sermaye Giderleri	Toplam Kaynak İhtiyacı
Teftiş Faaliyetleri	Teftiş Kurulu Başkanlığı				

AMAÇ SA17-Tedarik Sürecini Etkin Yönetmek**HEDEF SA17SH01-Tedarik Sürecini İyileştirmek****PERFORMANS HEDEFİ TABLOSU**

Performans Göstergeleri	Ölçü	2016	2017 Tahmini	2018
Kurum içi Tedarik Taleplerinin Karşılama Oranı	%	-	80	85
Birimlerden Gelen Taleplerin İşlem Görme Oranı	%	90	100	100

Faaliyetler	Kaynak İhtiyacı 2018 (TL)		
	Bütçe	Bütçe Dışı	Toplam
Satınalma Faaliyetleri	80.968.000	0	80.968.000
Genel Toplam	80.968.000	0	80.968.000

FAALİYET MALİYETLERİ TABLOSU

Faaliyet Adı	Sorumlu Harcama Birimi	Ekonomik Kod (2018)			
		03 Mal ve Hizmet Alım Giderleri	05 Cari Transferler	06 Sermaye Giderleri	Toplam Kaynak İhtiyacı
Satınalma Faaliyetleri	Park Bahçe ve Yeşil Alanlar D.B., Satınalma D.B., Destek Hizmetleri D.B.	31.114.000	0	49.854.000	80.968.000
Bu faaliyet kapsamında; Bakım Onarım Çalışmaları, Dayanıklı Eşya ve Mefruşat Alımı, Makine ve Teçhizat Alımları, Haberleşme Hizmeti Alımı, Demirbaş (Ofis gereçleri, bilgisayar ve ekipmanları, mobilya vb) ve Sarf Malzemeleri Alımı, Motorlu Taşıt ve İş Makinesi Alımı, Araştırma-Geliştirme Vb. Hizmet Alımları, Tescil Muayene Ve Sigorta Faaliyetleri, Üretim, Tüketime ve Bakım Onarım Yönelik Malzeme Alımı çalışmaları yer almaktadır.					
Genel Toplam		31.114.000	0	49.854.000	80.968.000

İdare Performansı Tabloları

İdarenin Toplam Kaynak İhtiyacı

İdare Performans Tablosu
Stratejik Amaçlara Göre Mali Kaynak
İhtiyacı Tablosu
Toplam Kaynak İhtiyacı Tablosu
Faaliyetlerden Sorumlu Harcama
Birimlerine İlişkin Tablo

D- İDARENİN TOPLAM KAYNAK İHTİYACI

İDARE PERFORMANS TABLOSU

Performans Hedefi	Faaliyet	BÜTÇE İÇİ		BÜTÇE DIŞI		TOPLAM	
		TL	PAY (%)	TL	PAY (%)	TL	PAY (%)
SA01SH01	Acil Sağlık Hizmetleri	30.100.000	0,15%	0	0,00%	30.100.000	0,15%
SA01SH02	Acil Duruma Müdahale Edilmesi	20.695.000	0,10%	0	0,00%	20.695.000	0,10%
SA01SH02	Afet ve Acil Durum Destek Faaliyetleri	86.125.000	0,43%	0	0,00%	86.125.000	0,43%
SA01SH02	Afet ve Acil Duruma Yönelik Bina Yapım Faaliyetleri	23.001.000	0,11%	0	0,00%	23.001.000	0,11%
SA01SH04	Afet Riskini Azaltıcı/Önleyici Araştırma ve Analizler	669.000	0,00%	0	0,00%	669.000	0,00%
SA02SH01	Toplu Taşımada Akıllı Ulaşım Faaliyetleri	136.938.000	0,68%	0	0,00%	136.938.000	0,68%
SA02SH04	Deniz Toplu Ulaşım Hizmetleri	150.000.000	0,75%	0	0,00%	150.000.000	0,75%
SA02SH04	Deniz Ulaşımına Yönelik Planlama ve Projelendirme Çalışmaları	35.750.000	0,18%	0	0,00%	35.750.000	0,18%
SA02SH04	Deniz Yapıları Yapım, Bakım ve Onarımı	178.080.000	0,89%	0	0,00%	178.080.000	0,89%
SA02SH08	Raylı Sistem Yapım/Uygulama Faaliyetleri	3.415.804.000	16,99%	0	0,00%	3.415.804.000	16,99%
SA02SH08	Raylı Sistem Yönelik Planlama ve Projelendirme Çalışmaları	58.172.000	0,29%	0	0,00%	58.172.000	0,29%
SA02SH10	Trafik Eğitim ve Bilinçlendirme Hizmetleri	900.000	0,00%	0	0,00%	900.000	0,00%
SA02SH10	Trafik Yönetimi Sistem Çalışmaları	192.171.000	0,96%	0	0,00%	192.171.000	0,96%
SA02SH11	Karayolu Tüneli Yapımı	50.000.000	0,25%	0	0,00%	50.000.000	0,25%
SA02SH11	Yol, Kavşak, Üstgeçit, Altgeçit, Köprü Yapımı	1.419.437.000	7,06%	0	0,00%	1.419.437.000	7,06%
SA02SH11	Otopark Yapımı	231.895.000	1,15%	0	0,00%	231.895.000	1,15%
SA02SH11	Ulaşım Altyapısına Yönelik Planlama ve Projelendirme Çalışmaları	69.315.500	0,34%	0	0,00%	69.315.500	0,34%
SA02SH11	Ulaşım Bilgi Sistemi Çalışmaları	5.600.000	0,03%	0	0,00%	5.600.000	0,03%
SA02SH11	Yol - Köprü Bakım Onarım Çalışmaları	913.832.315	4,55%	0	0,00%	913.832.315	4,55%
SA02SH12	Lojistik Eylem Planı Çalışmaları	10.702.500	0,05%	0	0,00%	10.702.500	0,05%
SA03SH01	Gecekondu Tasfiye Faaliyetleri	10.000.000	0,05%	0	0,00%	10.000.000	0,05%
SA03SH01	Sosyal Konut Yapım Faaliyetleri	83.745.000	0,42%	0	0,00%	83.745.000	0,42%
SA03SH02	Aynı ve Nakdi Sosyal Yardım Hizmetleri	311.944.000	1,55%	0	0,00%	311.944.000	1,55%
SA03SH02	Engellilere Yönelik Faaliyetler	64.015.000	0,32%	0	0,00%	64.015.000	0,32%
SA03SH03	Muhtelif Spor Organizasyonları	83.250.000	0,41%	0	0,00%	83.250.000	0,41%
SA03SH03	Spor Kulüplerine ve Okullara Spor Malzemesi Yardımı	27.000.000	0,13%	0	0,00%	27.000.000	0,13%
SA03SH03	Spor Tesisi Yapımı ve Bakım-Onarımı	221.839.000	1,10%	0	0,00%	221.839.000	1,10%
SA03SH03	Spora Yönelik Tesis İşletmeciliği	210.116.000	1,05%	0	0,00%	210.116.000	1,05%
SA03SH04	Meslek Edindirme Faaliyetleri	263.500.000	1,31%	0	0,00%	263.500.000	1,31%
SA03SH05	Cenaze ve Defin Hizmetleri	81.500.000	0,41%	0	0,00%	81.500.000	0,41%
SA03SH05	Mezarlık Alan ve Tesislerinin Yapım ve Bakım Hizmetleri	143.850.000	0,72%	0	0,00%	143.850.000	0,72%
SA03SH06	Sosyal Tesis Yapım, Bakım ve Onarımı	6.000.000	0,03%	0	0,00%	6.000.000	0,03%
SA03SH07	Yaşlılara Yönelik Hizmetler	89.359.600	0,44%	0	0,00%	89.359.600	0,44%
SA03SH08	Sosyal İhtiyaçlara Yönelik Destek Amaçlı Yapım, Bakım ve Onarım Faaliyetleri	105.503.000	0,52%	0	0,00%	105.503.000	0,52%
SA03SH08	Sosyal İhtiyaçlara Yönelik Diğer Destek Faaliyetleri	57.210.000	0,28%	0	0,00%	57.210.000	0,28%
SA04SH01	Hallerin Hijyenine Yönelik Faaliyetler	10.000.000	0,05%	0	0,00%	10.000.000	0,05%
SA04SH02	Hal Hizmetlerinde Çevreye Verilen Olumsuz Etkileri Azaltma Faaliyetleri	4.000.000	0,02%	0	0,00%	4.000.000	0,02%
SA04SH03	Gıda ve Hal Planlama ve Ar-Ge Çalışmaları	300.000	0,00%	0	0,00%	300.000	0,00%
SA04SH03	Gıda ve Hal Yönetimi Faaliyetleri	11.000.000	0,05%	0	0,00%	11.000.000	0,05%
SA04SH03	Hal Güvenlik Hizmetleri	13.000.000	0,06%	0	0,00%	13.000.000	0,06%
SA04SH04	Hallere Yönelik Muhtelif Organizasyonların Düzenlenmesi	103.000	0,00%	0	0,00%	103.000	0,00%
SA04SH04	Hallerin Yapım, Bakım ve Onarım Faaliyetleri	84.900.000	0,42%	0	0,00%	84.900.000	0,42%
SA04SH05	Yeşil Alanlarda Güvenlik Faaliyetleri	79.630.000	0,40%	0	0,00%	79.630.000	0,40%
SA04SH07	Toplu Ulaşım Araçlarının Denetlenmesi	10.000.000	0,05%	0	0,00%	10.000.000	0,05%
SA04SH08	Toplum Düzenine Yönelik Denetim Faaliyetleri	64.479.811	0,32%	0	0,00%	64.479.811	0,32%
SA04SH09	Hal Esnafı ve Personeli Eğitim Faaliyetleri	50.000	0,00%	0	0,00%	50.000	0,00%

İDARE PERFORMANS TABLOSU (DEVAM)

Performans Hedefi	Faaliyet	BÜTÇE İÇİ		BÜTÇE DIŞI		TOPLAM	
		TL	PAY (%)	TL	PAY (%)	TL	PAY (%)
SA04SH09	Toplum Düzenine Yönelik Etkinlik ve Organizasyonların Düzenlenmesi	1.709.000	0,01%	0	0,00%	1.709.000	0,01%
SA05SH01	1/100.000 Çevre Planı Revizyonu Çalışmaları	2.000.000	0,01%	0	0,00%	2.000.000	0,01%
SA05SH02	Boğaziçi Sahil Şeridi ve Öngörünüm Bölgesi Koruma, Geliştirme ve Denetim Faaliyetleri	850.000	0,00%	0	0,00%	850.000	0,00%
SA05SH03	Coğrafi Bilgi Sistem Çalışmaları	31.885.000	0,16%	0	0,00%	31.885.000	0,16%
SA05SH04	İmar Denetimi ve Yıkım/Tahliye Çalışmaları	20.259.000	0,10%	0	0,00%	20.259.000	0,10%
SA05SH05	İmar Planlarının Akıllandırılması ve Değerlendirilmesi Faaliyetleri	3.150.000	0,02%	0	0,00%	3.150.000	0,02%
SA05SH06	Kent Estetiğine Yönelik Planlama ve Projelendirme Faaliyetleri	22.591.400	0,11%	0	0,00%	22.591.400	0,11%
SA05SH06	Kent Estetiğine Yönelik Yapım/Uygulama Faaliyetleri	148.240.000	0,74%	0	0,00%	148.240.000	0,74%
SA05SH07	Kentsel Dönüşüm Faaliyetleri	1.013.700.000	5,04%	0	0,00%	1.013.700.000	5,04%
SA05SH08	Haritalandırma Çalışmaları	6.587.500	0,03%	0	0,00%	6.587.500	0,03%
SA05SH08	Planlamaya Yönelik Etüd, Fizibilite ve Avan Proje Değerlendirme Çalışmaları	2.752.000	0,01%	0	0,00%	2.752.000	0,01%
SA06SH01	Bilinçlendirme ve Tanıtım Çalışmaları	500.000	0,00%	0	0,00%	500.000	0,00%
SA06SH01	Kültür ve Tabiat Varlıklarının Korunmasına Yönelik Ar-Ge Çalışmaları	6.559.000	0,03%	0	0,00%	6.559.000	0,03%
SA06SH01	Kültür ve Tabiat Varlıklarının Korunmasına Yönelik Atölye-Laboratuvar Çalışmaları	4.500.000	0,02%	0	0,00%	4.500.000	0,02%
SA06SH01	Rölöve, Restitüsyon, Restorasyon, Rekonstrüksiyon ve Yeniden İhya Faaliyetleri	142.392.000	0,71%	0	0,00%	142.392.000	0,71%
SA06SH02	Kültür Yapıları ve Eserleri Yapımı, Bakım ve Onarımı	85.002.000	0,42%	0	0,00%	85.002.000	0,42%
SA06SH02	Kültürel Etkinliklerin Gerçekleştirilmesi	322.759.000	1,61%	0	0,00%	322.759.000	1,61%
SA06SH02	Kültürel Mekanların İşletilmesi	47.625.000	0,24%	0	0,00%	47.625.000	0,24%
SA07SH01	Koruyucu Sağlık Hizmetlerine Destek Çalışmaları	64.500.000	0,32%	0	0,00%	64.500.000	0,32%
SA07SH02	Ayakta Teşhis Ve Tedavi Hizmetleri	15.000.000	0,07%	0	0,00%	15.000.000	0,07%
SA07SH02	Evde Bakım Hizmetleri	29.459.000	0,15%	0	0,00%	29.459.000	0,15%
SA07SH03	Vektörel Mücadele Ve İlaçlama Faaliyetleri	60.000.000	0,30%	0	0,00%	60.000.000	0,30%
SA07SH04	Hayvan Hizmetlerine Yönelik Yapım Faaliyetleri	11.208.000	0,06%	0	0,00%	11.208.000	0,06%
SA07SH04	Zoonoz Hastalıklarda Mücadeleye Yönelik Eğitim, Denetim ve Hayvan Rehabilitasyon Hizmetleri	30.480.000	0,15%	0	0,00%	30.480.000	0,15%
SA08SH01	Atık Yönetimine Yönelik Tesislerin Yapımı ve İşletme Faaliyetleri	678.511.000	3,38%	0	0,00%	678.511.000	3,38%
SA08SH02	Çevre Koruma Faaliyetleri	244.500.000	1,22%	0	0,00%	244.500.000	1,22%
SA08SH03	Çevre Yönetimine Yönelik Paydaşlarla İşbirliği Faaliyetleri	1.100.000	0,01%	0	0,00%	1.100.000	0,01%
SA08SH04	Deniz Kirliliğinin Önlenmesi Faaliyetleri	74.033.000	0,37%	0	0,00%	74.033.000	0,37%
SA08SH05	Anıt ve Korumaya Değer Ağaçları Koruma Faaliyetleri	30.150.000	0,15%	0	0,00%	30.150.000	0,15%
SA08SH06	Diş Mekan Aydınlatma Faaliyetleri	72.560.000	0,36%	0	0,00%	72.560.000	0,36%
SA08SH06	Enerji Verimliliği Çalışmaları	43.714.000	0,22%	0	0,00%	43.714.000	0,22%
SA08SH07	Yeşil Alan Üretimine Yönelik Yapım Çalışmaları ve Korunması	888.537.500	4,42%	0	0,00%	888.537.500	4,42%
SA08SH07	Yeşil Alanlarda Kentsel Donatı Çalışmaları	125.070.000	0,62%	0	0,00%	125.070.000	0,62%
SA09SH01	Telsiz vb. Alternatif Haberleşme Hizmetleri	21.000.000	0,10%	0	0,00%	21.000.000	0,10%
SA09SH03	Bilgi Teknolojileri Altyapı Çalışmaları	56.010.000	0,28%	0	0,00%	56.010.000	0,28%
SA09SH03	Akıllı Şehir Çalışmaları	9.941.000	0,05%	0	0,00%	9.941.000	0,05%
SA09SH04	Genişbant Haberleşme Altyapı Çalışmaları	58.950.000	0,29%	0	0,00%	58.950.000	0,29%
SA09SH05	Haberleşme Hizmetlerine Yönelik Altyapı Çalışmaları	3.000.000	0,01%	0	0,00%	3.000.000	0,01%
SA09SH07	Kurum içi Bilişim Teknolojilerine Yönelik Destek Taleplerinin Karşlanması	44.387.000	0,22%	0	0,00%	44.387.000	0,22%
SA09SH08	Evrak Yönetimi Faaliyetleri	300.000	0,00%	0	0,00%	300.000	0,00%
SA10SH01	Tercümanlık ve Misafir Ağırhama Faaliyetleri	2.700.000	0,01%	0	0,00%	2.700.000	0,01%
SA10SH01	Turizme Yönelik Faaliyetler	7.984.000	0,04%	0	0,00%	7.984.000	0,04%
SA10SH02	Ulusal ve Uluslararası Kuruluşlara Üyelik, Etkinliklerine Katılım	605.000	0,00%	0	0,00%	605.000	0,00%

İDARE PERFORMANS TABLOSU (DEVAM)

Performans Hedefi	Faaliyet	BÜTÇE İÇİ		BÜTÇE DIŞI		TOPLAM	
		TL	PAY (%)	TL	PAY (%)	TL	PAY (%)
SA10SH02	Yerel Diplomasinin Geliştirilmesine Yönelik Uluslararası Organizasyon ve Etkinliklerin Düzenlenmesi	2.375.000	0,01%	0	0,00%	2.375.000	0,01%
SA11SH01	İştiraklere Yönelik Yapısal İyileştirme Faaliyetleri	100.000	0,00%	0	0,00%	100.000	0,00%
SA12SH02	Gayrimenkul Yönetimi	400.050.000	1,99%	0	0,00%	400.050.000	1,99%
SA13SH01	Hizmetiçi Eğitim Faaliyetleri	8.100.000	0,04%	0	0,00%	8.100.000	0,04%
SA13SH03	Kariyer Planlama Faaliyetleri	1.900.000	0,01%	0	0,00%	1.900.000	0,01%
SA14SH02	Muhtarlar Yönelik Faaliyetler	9.250.000	0,05%	0	0,00%	9.250.000	0,05%
SA14SH02	Halkla İlişkilere Yönelik Faaliyetler	128.403.000	0,64%	0	0,00%	128.403.000	0,64%
SA14SH03	Muhtelif Organizasyonlar ile Tanıtım ve Duyuru Çalışmaları	160.501.000	0,80%	0	0,00%	160.501.000	0,80%
SA14SH03	Yazılı ve Görsel Tanıtım Faaliyetleri	352.000	0,00%	0	0,00%	352.000	0,00%
SA15SH02	Avrupa'daki Kurumlarla İşbirliği Olanaklarının Geliştirilmesi Faaliyetleri	592.000	0,00%	0	0,00%	592.000	0,00%
SA15SH03	Kamulaştırma Faaliyetleri	409.968.000	2,04%	0	0,00%	409.968.000	2,04%
SA15SH04	Altyapı ve Üst Yapı Projelendirme Faaliyetleri	65.666.000	0,33%	0	0,00%	65.666.000	0,33%
SA15SH04	Belediye Hizmet Binalarının Yapım-Bakım ve Onarımı	185.731.000	0,92%	0	0,00%	185.731.000	0,92%
SA15SH04	Danışmanlık, Müşavirlik, Kontrolörlük ve Fizibilite Hizmetleri Alımı	754.500	0,00%	0	0,00%	754.500	0,00%
SA15SH04	Protokol Kapsamında Yapımlar	75.000.000	0,37%	0	0,00%	75.000.000	0,37%
SA15SH04	Proje Planlama Çalışmaları	8.418.000	0,04%	0	0,00%	8.418.000	0,04%
SA15SH05	Proje Yönetim Sistemi Çalışmaları	300.000	0,00%	0	0,00%	300.000	0,00%
SA16SH01	Kreş Çalışmaları	11.500.000	0,06%	0	0,00%	11.500.000	0,06%
SA16SH01	Belediye Hizmet Araçları İhtiyaçlarının Karşlanması	180.000.000	0,90%	0	0,00%	180.000.000	0,90%
SA16SH01	Belediye Hizmet Binaları Bakımı, Onarımı, Malzeme ve Personel Temini	104.251.000	0,52%	0	0,00%	104.251.000	0,52%
SA16SH01	Kurum İçi Temizlik Hizmetleri	131.628.000	0,65%	0	0,00%	131.628.000	0,65%
SA16SH01	Özel Güvenlik Hizmeti	153.000.000	0,76%	0	0,00%	153.000.000	0,76%
SA16SH01	Personel Ulaşım (Servis) Hizmeti	58.000.000	0,29%	0	0,00%	58.000.000	0,29%
SA16SH01	Yemek Hazırlama ve Servis Hizmetleri	96.113.000	0,48%	0	0,00%	96.113.000	0,48%
SA16SH02	Kurumsal Gelişim ve Hizmet iyileştirme Faaliyetleri	27.960.500	0,14%	0	0,00%	27.960.500	0,14%
SA16SH04	Hibe ve Fonlara Yönelik Proje Hazırlama Ve Yönetme Kapasitesinin Geliştirilmesi Faaliyetleri	530.000	0,00%	0	0,00%	530.000	0,00%
SA16SH05	İç Denetim Faaliyetleri	360.000	0,00%	0	0,00%	360.000	0,00%
SA16SH07	İş Sağlığı ve Güvenliği Faaliyetleri	590.000	0,00%	0	0,00%	590.000	0,00%
SA16SH09	Stratejik Yönetim Faaliyetleri	2.030.000	0,01%	0	0,00%	2.030.000	0,01%
SA17SH01	Satınalma Faaliyetleri	80.968.000	0,40%	0	0,00%	80.968.000	0,40%
Performans Hedefleri Maliyetleri Toplamı		15.806.633.126	78,64%	0	0,00%	15.806.633.126	78,64%
Genel Yönetim Giderleri		2.987.275.274	14,86%	0	0,00%	2.987.275.274	14,86%
Diğer İdarelere Transfer Edilecek Kaynaklar Toplamı		1.306.091.600	6,50%	0	0,00%	1.306.091.600	6,50%
Genel Toplam		20.100.000.000	100,00%	0	0,00%	20.100.000.000	100,00%

STRATEJİK AMAÇLARA GÖRE MALİ KAYNAK İHTİYACI TABLOSU

STRATEJİK AMAÇ KODU	STRATEJİK AMAÇ	ANA HİZMET ALANI	2018 YILI TOPLAM MALİ KAYNAK İHTİYACI
SA01	Afet ve Acil Durumlara Müdahale ve İyileştirme Kapasitesini Etkin Risk Yönetimi İle Gerçekleştirmek	Afet ve Acil Durumlara Müdahale Yönetimi	160.590.000
SA02	İnsan Odaklı,Erişilebilir,Sürdürülebilir,Kaliteli, Ekonomik,Hızlı,Güvenli,Konforlu Ulaşım Hizmetini Sunmak	Ulaşım Hizmetleri Yönetimi	6.868.597.315
SA03	Kent Sakinlerinin Sosyal İhtiyaçlarına Yönelik Destek Hizmetlerini Geliştirmek ve Yaygınlaştırmak	Sosyal Destek Hizmetleri Yönetimi	1.758.831.600
SA04	Kent ve Toplum Düzeninin İyileştirilmesine, Yaygınlaştırılmasına Katkı Sağlamak	Kent ve Toplum Düzeni Yönetimi	279.171.811
SA05	Kentin Doğal Tarihi ve Kültürel Mirasına Saygılı Bir Anlayışla Sosyal Ekonomik ve Fiziksel Gelişimine Yön Vererek Yaşanabilir Bir Kent Oluşumuna Katkı Sağlamak	İmar Hizmetleri Yönetimi	1.252.014.900
SA06	Kentin Kültür Mirasının Korunması,Tanıtilması ve Kültürel Yaşamın Zenginleşmesine Katkı Sağlamak	Kültür Hizmetleri Yönetimi	609.337.000
SA07	Sağlıkta Yaşam Kalitesinin Sürdürülebilir Bir Biçimde Gelişmesine Katkı Sağlamak	Sağlık Hizmetleri Yönetimi	210.647.000
SA08	Sürdürülebilir Çevre Gelişimine Katkı Sağlamak	Çevre Yönetimi	2.158.175.500
SA09	Hizmet Alanlarıyla İlgili Doğru Bilgiye Hızlı Erişim Sağlamak	Kurumsal Yönetim	193.588.000
SA10	İstanbul'u Kentler Arası Yerel Diplomaside Uluslararası Faaliyetlerin Gerçekleştirildiği Bir Merkez Haline Getirmek/ Katılımcı Kentten Düzen Kurucu Kente Dönüştürmek	Kurumsal Yönetim	13.664.000
SA11	İBB İle İştirakleri Arasında Koordinasyon ve İşbirliğini Güçlendirmek	Kurumsal Yönetim	100.000
SA12	Kaynakları Etkin ve Verimli Yönetmek	Kurumsal Yönetim	400.050.000
SA13	Nitelikli Çalışanlarla Çözüm Odaklı Hizmet Sunmak	Kurumsal Yönetim	10.000.000
SA14	Paydaşlarla İletişimi ve İşbirliğini Güçlendirmek	Kurumsal Yönetim	298.506.000
SA15	Projelendirme ve Uygulama Süreçlerini Paydaş Memnuniyetini En Yüksek Seviyeye Taşıyacak Şekilde Yapılandırmak	Kurumsal Yönetim	746.429.500
SA16	Sürekli Gelişim Anlayışıyla Kurumsal Yapımızı ve İş Yöntemlerimizi Geliştirmek	Kurumsal Yönetim	765.962.500
SA17	Tedarik Sürecini Etkin Yönetmek	Kurumsal Yönetim	80.968.000
Stratejik Amaç Maliyetleri Toplamı			15.806.633.126
Genel Yönetim Giderleri			2.987.275.274
Diğer İdarelere Transfer Edilecek Kaynaklar Toplamı			1.306.091.600
Genel Toplam			20.100.000.000

TOPLAM KAYNAK İHTİYACI TABLOSU

	Ekonomik Kod		Faaliyet Toplamı	Genel Yönetim Giderleri Toplamı	Diğer İdarelere Transfer Edilecek Kaynaklar Toplamı	Genel Toplam
Bütçe Kaynak İhtiyacı	01	Personel Giderleri		1.169.482.000		1.169.482.000
	02	SGK Devlet Primi Giderleri		193.643.000		193.643.000
	03	Mal ve Hizmet Alım Giderleri	4.723.426.126	262.501.874		4.985.928.000
	04	Faiz Giderleri		261.250.000		261.250.000
	05	Cari Transferler	287.618.000	15.161.400	626.445.600	929.225.000
	06	Sermaye Giderleri	10.795.589.000	85.237.000		10.880.826.000
	07	Sermaye Transferleri			200.000.000	200.000.000
	08	Borç verme			479.646.000	479.646.000
	09	Yedek Ödenek		1.000.000.000		1.000.000.000
		Toplam Bütçe Kaynak İhtiyacı		15.806.633.126	2.987.275.274	1.306.091.600
Bütçe Dışı Kaynak	Döner Sermaye					
	Diğer Yurt İçi					
	Yurt Dışı					
	Toplam Bütçe Dışı Kaynak İhtiyacı		0	0	0	0
Toplam Kaynak İhtiyacı			15.806.633.126	2.987.275.274	1.306.091.600	20.100.000.000

FAALİYETLERDEN SORUMLU HARCAMA BİRİMLERİNE İLİŞKİN TABLO

PERFORMANS HEDEFİ	FAALİYETLER	SORUMLU BİRİMLER
SA01SH01-Acil Sağlık Hizmetlerinin Etkin Olarak Sunulmasına Katkı Sağlamak	Acil Sağlık Hizmetleri	İtfaiye D.B.
SA01SH02-Afet ve Acil Durumlara Müdahale Kapasitesini Geliştirmek	Acil Duruma Müdahale Edilmesi	İtfaiye D.B.
SA01SH02-Afet ve Acil Durumlara Müdahale Kapasitesini Geliştirmek	Afet ve Acil Durum Destek Faaliyetleri	Bilgi İşlem D.B.,İtfaiye D.B.
SA01SH02-Afet ve Acil Durumlara Müdahale Kapasitesini Geliştirmek	Afet ve Acil Duruma Yönelik Bina Yapım Faaliyetleri	Destek Hizmetleri D.B.,Fen İşleri D.B.
SA01SH03-Afet ve Acil Durumlara Yönelik Bilinçlendirme Uygulamalarını Yaygınlaştırmak	Acil Durum Müdahale Eğitim Faaliyetleri	İtfaiye D.B.
SA01SH04-Risk Önleyici/Azaltıcı Faaliyetleri Gerçekleştirmek	Afet Riskini Azaltıcı/Önleyici Araştırma ve Analizler	Deprem Risk Yönetim ve Kentsel İyileştirme D.B.
SA02SH01-Akıllı Ulaşım Sistemlerini Tüm Toplu Ulaşım Araçlarını Kapsayacak Şekilde Yaygınlaştırmak	Toplu Taşımada Akıllı Ulaşım Faaliyetleri	Bilgi İşlem D.B.,Ulaşım D.B.
SA02SH02-Altyapı ve Uygulama Konusunda Paydaşlarla İşbirliğini Güçlendirmek	Altyapıya Yönelik Paydaşlarla İşbirliği Faaliyetleri	Yol Bakım ve Altyapı Koordinasyon D.B.
SA02SH03-Ana Ulaşım Sistemlerini (Raylı Sistem, Otobüs,Metrobüs vb.) Destekleyecek Şekilde Mevcut Hatların Düzenlenmesi ve Yeni Besleme Hatların Sayısının Arttırılması	Entegre Toplu Ulaşım Hat Planlama Çalışmaları	Ulaşım D.B.
SA02SH04Deniz Yolu Ulaşım Sistemlerini Geliştirmek	Deniz Toplu Ulaşım Hizmetleri	Ulaşım D.B.
SA02SH04-Deniz Yolu Ulaşım Sistemlerini Geliştirmek	Deniz Ulaşımına Yönelik Planlama ve Projelendirme Çalışmaları	Etüd Ve Projeler D.B.,Ulaşım D.B.
SA02SH04-Deniz Yolu Ulaşım Sistemlerini Geliştirmek	Deniz Yapılan Yapım, Bakım ve Onarımı	Destek Hizmetleri D.B.,Fen İşleri D.B.
SA02SH05-Düşük Emisyonlu Toplu Ulaşım Araçlarının Sayısını Arttırmak	Düşük Emisyonlu Toplu Ulaşım Araçlarına Yönelik Çalışmaları	Ulaşım D.B.
SA02SH06-Engelli Ulaşımına Uygun Toplu Ulaşım Araç Sayısını Arttırmak	Toplu Ulaşım Araçlarında Engelli Ulaşımına Uygunluk Kontrollerinin Yapılması	Ulaşım D.B.
SA02SH07-İstanbul Genelî Taksi Duraklarının Sayısını Arttırmak	Taksi Duraklarına Yönelik Çalışmalar	Ulaşım D.B.
SA02SH08-Raylı Sistemlerin Ulaşım Sistemleri içindeki Payını Arttırmak	Raylı Sistem Yapım/Uygulama Faaliyetleri	Raylı Sistem D.B.
SA02SH08-Raylı Sistemlerin Ulaşım Sistemleri içindeki Payını Arttırmak	Raylı Sisteme Yönelik Planlama ve Projelendirme Çalışmaları	Raylı Sistem D.B.,Ulaşım D.B.
SA02SH09-Toplu Ulaşım Sisteminde Gece Hat/Güzergah Sayısını Arttırmak	Toplu Ulaşımında Gece Hattı Planlama Faaliyetleri	Ulaşım D.B.
SA02SH10-Trafiği Etkin Yönetmek	Trafik Eğitim ve Bilinçlendirme Hizmetleri	Ulaşım D.B.
SA02SH10-Trafiği Etkin Yönetmek	Trafik Yönetimi Sistem Çalışmaları	Ulaşım D.B.
SA02SH11-Ulaşım Altyapısını Güçlendirmek	Karayolu Tüneli Yapımı	Fen İşleri D.B.
SA02SH11-Ulaşım Altyapısını Güçlendirmek	Yol, Kavşak, Üstgeçit, Altgeçit, Köprü Yapımı	Fen İşleri D.B.
SA02SH11-Ulaşım Altyapısını Güçlendirmek	Otopark Yapımı	Fen İşleri D.B.
SA02SH11-Ulaşım Altyapısını Güçlendirmek	Ulaşım Altyapısına Yönelik Planlama ve Projelendirme Çalışmaları	Etüd Ve Projeler D.B., B.Ulaşım D.B.,Yol Bakım Ve Altyapı Koordinasyon D.B.
SA02SH11Ulaşım Altyapısını Güçlendirmek	Otogar Yapımı	Fen İşleri D.B.
SA02SH11Ulaşım Altyapısını Güçlendirmek	Ulaşım Bilgi Sistemi Çalışmaları	Ulaşım D.B.
SA02SH11Ulaşım Altyapısını Güçlendirmek	Yol - Köprü Bakım Onarım Çalışmaları	Çevre Koruma Ve Kontrol D.B.,Yol Bakım Ve Altyapı Koordinasyon D.B.
SA02SH12-Yük Taşımacılığının İstanbul Trafikğine Olumsuz Etkisini Azaltmak	Lojistik Eylem Planı Çalışmaları	Ulaşım D.B.
SA03SH01-Belediye Parselleri Üzerindeki Gecekonduları Düzenli Yaşam Alanına Dönüştürmek	Gecekondu Tasfiye Faaliyetleri	Emlak Yönetimi D.B.
SA03SH01-Belediye Parselleri Üzerindeki Gecekonduları Düzenli Yaşam Alanına Dönüştürmek	Sosyal Konut Yapım Faaliyetleri	Emlak Yönetimi D.B.
SA03SH02-Dezavantajlı Grupların Yaşam Kalitesinin Arttırılmasına Katkı Sağlayarak Hizmetleri Etkinleştirmek ve Yaygınlaştırmak	Aynı ve Nakdi Sosyal Yardım Hizmetleri	Sosyal Hizmetler D.B.
SA03SH02-Dezavantajlı Grupların Yaşam Kalitesinin Arttırılmasına Katkı Sağlayarak Hizmetleri Etkinleştirmek ve Yaygınlaştırmak	Engellilere Yönelik Faaliyetler	Fen İşleri D.B.,Sağlık D.B.,Ulaşım D.B.

FAALİYETLERDEN SORUMLU HARCAMA BİRİMLERİNE İLİŞKİN TABLO (DEVAM)

PERFORMANS HEDEFİ	FAALİYETLER	SORUMLU BİRİMLER
SA03SH03-Kent Sakinlerinin Spor Faaliyetlerine Erişebilirliğinin Arttırmak	Muhtelif Spor Organizasyonları	Destek Hizmetleri D.B.
SA03SH03-Kent Sakinlerinin Spor Faaliyetlerine Erişebilirliğinin Arttırmak	Spor Kütüphaneleri ve Okullara Spor Malzemesi Yardımı	Destek Hizmetleri D.B.
SA03SH03-Kent Sakinlerinin Spor Faaliyetlerine Erişebilirliğinin Arttırmak	Spor Tesisi Yapımı ve Bakım-Onarımı	Destek Hizmetleri D.B.,Fen İşleri D.B.
SA03SH03-Kent Sakinlerinin Spor Faaliyetlerine Erişebilirliğinin Arttırmak	Spora Yönelik Tesis İşletmeciliği	Destek Hizmetleri D.B.
SA03SH04-Meslek Edindirme Faaliyetlerini Etkinleştirmek ve Yaygınlaştırmak	Meslek Edindirme Faaliyetleri	İnsan Kaynakları Ve Eğitim D.B.
SA03SH05-Mezarluk ve Defin Hizmetlerini Etkin Sunmak	Cenaze ve Defin Hizmetleri	Mezarlıklar D.B.
SA03SH05-Mezarluk ve Defin Hizmetlerini Etkin Sunmak	Mezarlık Alan ve Tesislerinin Yapım ve Bakım Hizmetleri	Mezarlıklar D.B.
SA03SH06-Sosyal Tesislerle Verilen Hizmet Etkinliğini Arttırmak	Sosyal Tesis Yapım, Bakım ve Onarımı	Fen İşleri D.B.
SA03SH06-Sosyal Tesislerle Verilen Hizmet Etkinliğini Arttırmak	Sosyal Tesis İşletmeciliği	Destek Hizmetleri D.B.
SA03SH07-Yaşlılara Verilen Hizmet Etkinliğini Arttırmak, Bakım ve Hizmet Standartlarını Geliştirmek	Yaşlılara Yönelik Hizmetler	Fen İşleri D.B.,Sağlık D.B.
SA03SH08-Yetişkinlere, Gençlere ve Çocuklara Yönelik Kültürel, Eğitsel ve Sosyal Destek Hizmetleri Sağlamak	Sosyal İhtiyaçlara Yönelik Destek Amaçlı Yapım, Bakım ve Onarım Faaliyetleri	Destek Hizmetleri D.B.,Fen İşleri D.B.
SA03SH08-Yetişkinlere, Gençlere ve Çocuklara Yönelik Kültürel, Eğitsel ve Sosyal Destek Hizmetleri Sağlamak	Sosyal İhtiyaçlara Yönelik Diğer Destek Faaliyetleri	Destek Hizmetleri D.B.,Kurumsal Gelişim Ve Yönetim Sistemleri D.B.,Muhtarlıklar Gıda Tarım Ve Hayvancılık D.B.,Park Bahçe Ve Yeşil Alanlar D.B.
SA04SH01-Avrupa Birliğinin Hal Yönetimine Özel İyi Hijyen Uygulamalarını İstanbul Haline Entegre Etmek	Hallerin Hijyenine Yönelik Faaliyetler	Muhtarlıklar Gıda Tarım Ve Hayvancılık D.B.
SA04SH02-Hal Hizmetlerinin Gerçekleştirilmesinin Çevreye Verdiği Olumsuz Etkileri Azaltmak	Hal Hizmetlerinde Çevreye Verilen Olumsuz Etkileri Azaltma Faaliyetleri	Muhtarlıklar Gıda Tarım Ve Hayvancılık D.B.
SA04SH03-Hal Yönetiminde Modernizasyonu Sağlamak	Gıda ve Hal Planlama ve Ar-Ge Çalışmaları	Muhtarlıklar Gıda Tarım Ve Hayvancılık D.B.
SA04SH03-Hal Yönetiminde Modernizasyonu Sağlamak	Gıda ve Hal Yönetimi Faaliyetleri	Muhtarlıklar Gıda Tarım Ve Hayvancılık D.B.
SA04SH03-Hal Yönetiminde Modernizasyonu Sağlamak	Hal Güvenlik Hizmetleri	Muhtarlıklar Gıda Tarım Ve Hayvancılık D.B.
SA04SH04-Halde Ticari ve Sosyal Alanları Geliştirmek	Hallere Yönelik Muhtelif Organizasyonların Düzenlenmesi	Muhtarlıklar Gıda Tarım Ve Hayvancılık D.B.
SA04SH04-Halde Ticari ve Sosyal Alanları Geliştirmek	Hallerin Yapım, Bakım ve Onarım Faaliyetleri	Fen İşleri D.B.,Muhtarlıklar Gıda Tarım Ve Hayvancılık D.B.
SA04SH05-İstanbul Genelindeki Yeşil Alanların, Kuru ve Kent Ormanlarının Güvenliğini Sağlayarak Parkları 24 Saat Güvenli Yaşanabilir Hale Getirmek	Yeşil Alanlarda Güvenlik Faaliyetleri	Park Bahçe Ve Yeşil Alanlar D.B.
SA04SH06Kent Estetiği Denetimlerini Etkinleştirmek	Kent Estetiği Denetimleri	Zabita D.B.
SA04SH07-Toplu Ulaşım Araçlarını Kayıt Altına Alarak,Denetimlerde Etkinliği Arttırmak	Ruhsat Belgesi Düzenleme	Ulaşım D.B.
SA04SH07-Toplu Ulaşım Araçlarını Kayıt Altına Alarak,Denetimlerde Etkinliği Arttırmak	Toplu Ulaşım Araçlarının Denetlenmesi	Ulaşım D.B.
SA04SH08-Toplum Düzenine Yönelik Denetimleri Etkinleştirmek	Toplum Düzenine Yönelik Denetim Faaliyetleri	Bilgi İşlem D.B.,Zabita D.B.
SA04SH09-Tüketici Haklarının Korunmasına Yönelik Faaliyetleri Arttırmak ve Etkinleştirmek	Hal Esnafı ve Personeli Eğitim Faaliyetleri	Muhtarlıklar Gıda Tarım Ve Hayvancılık D.B.
SA04SH09-Tüketici Haklarının Korunmasına Yönelik Faaliyetleri Arttırmak ve Etkinleştirmek	Tüketici Haklarına Yönelik Denetim Faaliyetleri	Muhtarlıklar Gıda Tarım Ve Hayvancılık D.B.,Zabita D.B.
SA04SH09-Tüketici Haklarının Korunmasına Yönelik Faaliyetleri Arttırmak ve Etkinleştirmek	Toplum Düzenine Yönelik Etkinlik ve Organizasyonların Düzenlenmesi	Muhtarlıklar Gıda Tarım Ve Hayvancılık D.B.,Zabita D.B.
SA04SH10-Vatandaş Başvurularına Sunulan Çözümlerin Kalitesini ve Hızını Arttırmak	Kent Toplum Düzenine Yönelik Beyaz Masa Faaliyetleri	Zabita D.B.

FAALİYETLERDEN SORUMLU HARCAMA BİRİMLERİNE İLİŞKİN TABLO (DEVAM)

PERFORMANS HEDEFİ	FAALİYETLER	SORUMLU BİRİMLER
SA05SH01-1/100.000 Ölçekli Çevre Düzeni Planını Revize Etme	1/100.000 Çevre Planı Revizyonu Çalışmaları	İmar Ve Şehircilik D.B.
SA05SH02-Boğaziçi Öngörünüm Alanının Kültürel ve Tarihi Değerlerini, Doğal Güzelliklerini Kamu Yararı Gözeterek Koruma ve Geliştirmek,Bu Alandaki Nüfus Yoğunluğunu Arttıracak Yapılanmayı Sınırlandırmak	Boğaziçi Sahil Şeridi ve Öngörünüm Bölgesi Koruma, Geliştirme ve Denetim Faaliyetleri	Boğaziçi İmar Müdürlüğü
SA05SH03Doğru, Standart ve Nitelikli Coğrafi Bilginin Üretilmesini ve Paylaşımını Sağlayarak Planlama, Yatırım ve Denetim Faaliyetlerinin Etkinliğine ve Verimliliğine Katkı Sağlamak	Coğrafi Bilgi Sistem Çalışmaları	Bilgi İşlem D.B.,Boğaziçi İmar Müdürlüğü
SA05SH04-İmar Denetimlerini Etkinleştirmek	İmar Denetimi ve Yıkım/Tahliye Çalışmaları	Zabıta D.B.
SA05SH05-Katılımcı ve Şeffaf İmar Yönetimini Sağlamak	İmar Planlarının Akıllandırılması ve Değerlendirilmesi Faaliyetleri	İmar Ve Şehircilik D.B.
SA05SH06-Kent Estetiğini Destekleyen Uygulamaları Yaygınlaştırmak	Kent Estetiğine Yönelik Planlama ve Projelendirme Faaliyetleri	Dep.Risk Yön. Ve Kent. İyi. D.B.,Etüd Ve Projeler D.B.
SA05SH06-Kent Estetiğini Destekleyen Uygulamaları Yaygınlaştırmak	Kent Estetiğine Yönelik Yapım/Uygulama Faaliyetleri	Fen İşleri D.B.
SA05SH07-Kentsel Dönüşüm Uygulamalarını Etkinleştirmek	Kentsel Dönüşüm Faaliyetleri	Dep.Risk Yön. Ve Kent. İyi. D.B.,İmar Ve Şehircilik D.B.
SA05SH08-Planlamayı Etkinleştirecek Altyapı Çalışmalarını Gerçekleştirmek	Haritalandırma Çalışmaları	İmar Ve Şehircilik D.B.
SA05SH08-Planlamayı Etkinleştirecek Altyapı Çalışmalarını Gerçekleştirmek	Planlamaya Yönelik Etüd, Fizibilite ve Avan Proje Değerlendirme Çalışmaları	İmar Ve Şehircilik D.B.
SA06SH01-Kültür ve Tabiat Varlıklarının Korunmasına Yönelik Uygulamaları Artırmak	Bilinçlendirme ve Tanıtım Çalışmaları	Kültür Varlıkları D.B.
SA06SH01-Kültür ve Tabiat Varlıklarının Korunmasına Yönelik Uygulamaları Artırmak	Kültür ve Tabiat Varlıklarının Korunmasına Yönelik Ar-Ge Çalışmaları	Kültür Varlıkları D.B.
SA06SH01-Kültür ve Tabiat Varlıklarının Korunmasına Yönelik Uygulamaları Artırmak	Kültür ve Tabiat Varlıklarının Korunmasına Yönelik Atölye-Laboratuvar Çalışmaları	Kültür Varlıkları D.B.
SA06SH01-Kültür ve Tabiat Varlıklarının Korunmasına Yönelik Uygulamaları Artırmak	Rölöve, Restitüsyon, Restorasyon, Rekonstrüksiyon ve Yeniden İhya Faaliyetleri	Destek Hizmetleri D.B.,Fen İşleri D.B.,Kültür Varlıkları D.B.
SA06SH02-Kültürel Hizmetlerin Erişilebilirliğini Artırmak	Kültür Yapıları ve Eserleri Yapımı, Bakım ve Onarımı	Destek Hizmetleri D.B.,Fen İşleri D.B.,Kültür Varlıkları D.B.
SA06SH02-Kültürel Hizmetlerin Erişilebilirliğini Artırmak	Kültürel Etkinliklerin Gerçekleştirilmesi	Kültür D.B.,Kültür Varlıkları D.B.
SA06SH02-Kültürel Hizmetlerin Erişilebilirliğini Artırmak	Kültürel Mekanların İşletilmesi	Kültür D.B.,Kültür Varlıkları D.B.
SA07SH01-Kalıcı veya Hasar Verici Sağlık Sorunlarından Korunma ve/veya Erken Tanısının Konulmasına Katkı Sağlamak	Koruyucu Sağlık Hizmetlerine Destek Çalışmaları	Sağlık D.B.
SA07SH02-Odak Gruplara Sağlık Hizmetini Etkinleştirmek ve Yaygınlaştırmak	Ayakta Teşhis Ve Tedavi Hizmetleri	Sağlık D.B.
SA07SH02-Odak Gruplara Sağlık Hizmetini Etkinleştirmek ve Yaygınlaştırmak	Evde Bakım Hizmetleri	Sağlık D.B.
SA07SH03-Vektörel Mücadeleyi Bütüncül Anlayışla Gerçekleştirmek	Vektörel Mücadele Ve İlaçlama Faaliyetleri	Sağlık D.B.
SA07SH04-Zoonoz Hastalıklarla Etkin Mücadeleye Katkı Sağlamak	Hayvan Hizmetlerine Yönelik Yapım Faaliyetleri	Fen İşleri D.B.
SA07SH04-Zoonoz Hastalıklarla Etkin Mücadeleye Katkı Sağlamak	Zoonoz Hastalıklarla Mücadeleye Yönelik Eğitim, Denetim ve Hayvan Rehabilitasyon Hizmetleri	Muhtarlıklar Gıda Tarım Ve Hayvancılık D.B.
SA08SH01-Atık Yönetimi Uygulamalarını Geliştirmek	Atık Yönetimine Yönelik Tesislerin Yapımı ve İşletme Faaliyetleri	Çevre Koruma Ve Kontrol D.B.,Fen İşleri D.B.
SA08SH02-Çevre Koruma Uygulamalarını Yaygınlaştırmak	Çevre Koruma Faaliyetleri	Çevre Koruma Ve Kontrol D.B.
SA08SH03-Çevre Yönetiminde Paydaşlarla İşbirliğini Güçlendirmek	Çevre Yönetimine Yönelik Paydaşlarla İşbirliği Faaliyetleri	Çevre Koruma Ve Kontrol D.B.
SA08SH04-Deniz Kirliliğinin Önlenmesine Yönelik Uygulamaları Geliştirmek	Deniz Kirliliğinin Önlenmesi Faaliyetleri	Çevre Koruma Ve Kontrol D.B.
SA08SH05-Tarihe Tanıklık Etmiş Anıt Ağaçların Bakımı ve Korunması ile İlgili Çalışmalar Yapmak	Anıt ve Korumaya Değer Ağaçları Koruma Faaliyetleri	Park Bahçe Ve Yeşil Alanlar D.B.
SA08SH06-Yenilenebilir Enerji,Enerji Verimliliğine Yönelik Faaliyetleri Etkinleştirmek, Yaygınlaştırmak	Dış Mekan Aydınlatma Faaliyetleri	Park Bahçe Ve Yeşil Alanlar D.B.

FAALİYETLERDEN SORUMLU HARCAMA BİRİMLERİNE İLİŞKİN TABLO (DEVAM)

PERFORMANS HEDEFİ	FAALİYETLER	SORUMLU BİRİMLER
SA08SH06-Yenilenebilir Enerji,Enerji Verimliliğine Yönelik Faaliyetleri Etkinleştirmek, Yaygınlaştırmak	Enerji Verimliliği Çalışmaları	Park Bahçe Ve Yeşil Alanlar D.B.
SA08SH07-Yeşil Alanları Yaygınlaştırmak	Yeşil Alan Üretimine Yönelik Yapım Çalışmaları ve Korunması	Etüd Ve Projeler D.B.,Fen İşleri D.B.,Park Bahçe Ve Yeşil Alanlar D.B.
SA08SH07-Yeşil Alanları Yaygınlaştırmak	Yeşil Alanlarda Kentsel Donatı Çalışmaları	Park Bahçe Ve Yeşil Alanlar D.B.
SA09SH01-Belediye Telsiz Sistemleri ve Altyapısını Üst Çalışma Seviyesinde Aktif ve Çalışır Halde Tutmak	Telsiz vb. Alternatif Haberleşme Hizmetleri	Bilgi İşlem D.B.
SA09SH02- Bilgi Güvenliğini Etkinleştirmek	Bilgi Güvenliği Kapsamında Eğitim ve Denetim Faaliyetleri	Bilgi İşlem D.B.
SA09SH03- Bilişim Teknolojilerini Kuruma Yaygınlaştırarak Hizmet Kalitesini Arttırmak	Bilgi Teknolojileri Altyapı Çalışmaları	Bilgi İşlem D.B.
SA09SH03- Bilişim Teknolojilerini Kuruma Yaygınlaştırarak Hizmet Kalitesini Arttırmak	Akıllı Şehir Çalışmaları	Bilgi İşlem D.B.
SA09SH04-Genişbant Haberleşme Altyapılarını Geliştirip, Yaygınlaştırmak	Genişbant Haberleşme Altyapı Çalışmaları	Bilgi İşlem D.B.
SA09SH05-Haberleşme Hizmetlerini Dahili Bir Altyapı Kurmak Suretiyle Ekonomik, Hızlı ve Etkin Bir Çerçeve Geliştirmek	Haberleşme Hizmetlerine Yönelik Altyapı Çalışmaları	Bilgi İşlem D.B.
SA09SH07-Kurumî Hizmet Taleplerini Tanımlı Servis Seviyeleri İle Uyumlu Karşılama	Kurumî Bilişim Teknolojilerine Yönelik Destek Hizmetleri	Bilgi İşlem D.B.,Emlak Yönetimi D.B.
SA09SH08-Kurumsal Evrak Yönetimini Etkinleştirmek	Evrak Yönetimi Faaliyetleri	Yazı İşleri Ve Kararlar D.B.
SA09SH09-Kurumsal Karar Verme Sürecini Etkin Yönetmek ve Kararlara İnternet Üzerinden Erişimi Sağlamak	Meclis ve Encümen Faaliyetleri	Yazı İşleri Ve Kararlar D.B.
SA10SH01-İBB ve İstanbul'un Uluslararası Alanda Etkin Tanıtımının Yapılması	Tercümanlık ve Misafir Ağırtaama Faaliyetleri	İnsan Kaynakları Ve Eğitim D.B.
SA10SH01-İBB ve İstanbul'un Uluslararası Alanda Etkin Tanıtımının Yapılması	Turizme Yönelik Faaliyetler	Bilgi İşlem D.B.,Kültür D.B.
SA10SH02-Yerel Diplomasıye Yönelik İletişim ve İşbirliklerini Güçlendirmek	Ulusal ve Uluslararası Kuruluşlara Üyelik, Etkinliklerine Katılım	İnsan Kaynakları Ve Eğitim D.B.,Kurumsal Gelişim Ve Yönetim Sistemleri D.B.
SA10SH02-Yerel Diplomasıye Yönelik İletişim ve İşbirliklerini Güçlendirmek	Yerel Diplomasinin Geliştirilmesine Yönelik Uluslararası Organizasyon ve Etkinliklerin Düzenlenmesi	İnsan Kaynakları Ve Eğitim D.B.
SA11SH01-Kaynakların Verimliliğini Artırmak	İştiraklere Yönelik Yapısal İyileştirme Faaliyetleri	İştirakler Koordinasyon Müdürlüğü
SA12SH01-Bütçeyi Etkin Kullanmak ve Yönetmek	Bütçe yönetim faaliyetleri	Destek Hizmetleri D.B.,Mali Hizmetler D.B.
SA12SH02-Gayrimenkul Gelirini Etkin Yönetmek	Gayrimenkul Yönetimi	Emlak Yönetimi D.B.
SA12SH05-Risk Esaslı İç Kontrol Sisteminin Yayılımını ve Sürdürülebilirliğini Sağlamak	İç Kontrol Sistemi Faaliyetleri	Kurumsal Gelişim Ve Yönetim Sistemleri D.B.
SA13SH01-Çalışan Gelişim İhtiyaçlarını Karşılama Yönelik Eğitim Sürecini Etkinleştirmek	Hizmetçi Eğitim Faaliyetleri	İnsan Kaynakları Ve Eğitim D.B.
SA13SH02-Çalışan Gelişimini Destekleyen Öneri Sistemini Etkinleştirmek	Bireysel Öneri Sistemi Faaliyetleri	İnsan Kaynakları ve Eğitim D.B.
SA13SH03-Kariyer Planlama Sisteminin Altyapısını Oluşturmak	Kariyer Planlama Faaliyetleri	İnsan Kaynakları Ve Eğitim D.B.
SA14SH01-Gençleri ve Gençlik Alanında Çalışanları Avrupa Fırsatlarından Yararlandırmak	Avrupa Fırsatları İle İlgili Bilgilendirme Çalışmaları	Destek Hizmetleri D.B.
SA14SH02-Halkla İlişkileri Toplumsal Destek ve Katılım Esaslı Yürütmek	Muhtarlar Yönelik Faaliyetler	Muhtarlıklar Gıda Tarım Ve Hayvancılık D.B.
SA14SH02-Halkla İlişkileri Toplumsal Destek ve Katılım Esaslı Yürütmek	Halkla İlişkiler Yönelik Faaliyetler	Destek Hizmetleri D.B.
SA14SH03-Hizmet Odaklı Çalışma Yaklaşımı İle İletişim ve Tanıtım Faaliyetlerini Geliştirmek	Muhtelif Organizasyonlar ile Tanıtım ve Duyuru Çalışmaları	Destek Hizmetleri D.B.,Raylı Sistem D.B.,Ulaşım D.B.
SA14SH03-Hizmet Odaklı Çalışma Yaklaşımı İle İletişim ve Tanıtım Faaliyetlerini Geliştirmek	Yazılı ve Görsel Tanıtım Faaliyetleri	Kültür D.B.
SA15SH02-İBB'nin Öncelikli Alanlarında AB'de İyi Uygulamalara Sahip Kurum ve Kuruluşlarla Deneyim Paylaşımını Arttırmak	Avrupa'daki Kurumlarla İşbirliği Olanaklarının Geliştirilmesi Faaliyetleri	Kurumsal Gelişim Ve Yönetim Sistemleri D.B.

FAALİYETLERDEN SORUMLU HARCAMA BİRİMLERİNE İLİŞKİN TABLO (DEVAM)

PERFORMANS HEDEFİ	FAALİYETLER	SORUMLU BİRİMLER
SA15SH03-Kamulaştırma Sürecini Etkin ve Verimli Yönetmek	Kamulaştırma Faaliyetleri	Emlak Yönetimi D.B.
SA15SH04-Paydaş İhtiyaçları ile Uyumlu Projeler Geliştirmek	Altyapı ve Üst Yapı Projelendirme Faaliyetleri	Etüd Ve Projeler D.B.,Yol Bakım Ve Altyapı Koordinasyon Daire Bşk.
SA15SH04-Paydaş İhtiyaçları ile Uyumlu Projeler Geliştirmek	Belediye Hizmet Binalarının Yapım-Bakım ve Onarımı	Destek Hizmetleri D.B.,Fen İşleri D.B.
SA15SH04-Paydaş İhtiyaçları ile Uyumlu Projeler Geliştirmek	Danışmanlık, Müşavirlik,Kontrolörlük ve Fizibilite Hizmetleri Alımı	Etüd Ve Projeler D.B.
SA15SH04-Paydaş İhtiyaçları ile Uyumlu Projeler Geliştirmek	Protokol Kapsamında Yapımlar	Fen İşleri D.B.
SA15SH04-Paydaş İhtiyaçları ile Uyumlu Projeler Geliştirmek	Proje Planlama Çalışmaları	Etüd Ve Projeler D.B.
SA15SH05-Proje Yönetimi Anlayışını Kurumda Geliştirmek, Metodolojisini Kurmak ve Yaygınlaştırmak	Proje Yönetim Sistemi Çalışmaları	Etüd Ve Projeler D.B.
SA15SH07-Sosyal, Kültürel ve Teknik Altyapı Alanlarına İlişkin Standartları İmar Planlarına Uyarlamak	Sosyal, Kültürel ve Teknik Altyapı Alanlarına İlişkin Standartların Tanımlanması	İmar Ve Şehircilik D.B.
SA16SH01-Destek Hizmetleri Standartlarını Yükseltmek	Kreş Çalışmaları	İnsan Kaynakları Ve Eğitim D.B.
SA16SH01-Destek Hizmetleri Standartlarını Yükseltmek	Belediye Hizmet Araçları İhtiyaçlarının Karşlanması	Destek Hizmetleri D.B.
SA16SH01-Destek Hizmetleri Standartlarını Yükseltmek	Belediye Hizmet Binaları Bakımı, Onarımı, Malzeme ve Personel Temini	Destek Hizmetleri D.B.,Fen İşleri D.B.
SA16SH01-Destek Hizmetleri Standartlarını Yükseltmek	Kurum içi Temizlik Hizmetleri	Destek Hizmetleri D.B.
SA16SH01-Destek Hizmetleri Standartlarını Yükseltmek	Özel Güvenlik Hizmeti	Destek Hizmetleri D.B.
SA16SH01-Destek Hizmetleri Standartlarını Yükseltmek	Personel Ulaşım (Servis) Hizmeti	Destek Hizmetleri D.B.
SA16SH01-Destek Hizmetleri Standartlarını Yükseltmek	Yemek Hazırlama ve Servis Hizmetleri	Destek Hizmetleri D.B.
SA16SH02-Hizmet ve Çözüm Odaklı Çalışma Anlayışının Geliştirilmesinin Sağlamak	Kurumsal Gelişim ve Hizmet iyileştirme Faaliyetleri	Bilgi İşlem D.B.,İnsan Kaynakları Ve Eğitim D.B.,Kurumsal Gelişim Ve Yönetim Sistemleri D.B.
SA16SH03-Hukuk Süreçlerini Etkili ve Verimli Yönetmek	Kurumun Hukuki İşlemlerinin Yürütülmesi	Hukuk Müşavirliği
SA16SH04-İBB'nin AB ve İSTKA Kaynaklarını Kullanmasına Yönelik Kapasitesini Ve Kurumsal Yararlanma Düzeyini Arttırmak	Hibe ve Fonlara Yönelik Proje Hazırlama Ve Yönetme Kapasitesinin Geliştirilmesi Faaliyetleri	Kurumsal Gelişim Ve Yönetim Sistemleri D.B.
SA16SH05-İç Denetimi Etkin Biçimde Gerçekleştirmek ve Yaygınlaştırmak	İç Denetim Faaliyetleri	İstanbul Büyükşehir Belediye Başkanlığı
SA16SH07-Kurum Genelinde İş Sağlığı ve Güvenliği Kültürünü Yaygınlaştırmak	İş Sağlığı ve Güvenliği Faaliyetleri	Sağlık D.B.
SA16SH08-Mali Hizmetlerin Sunumunda Kullanılan Teknolojiyi Geliştirmek ve Yaygınlaştırmak	Mali Hizmetlerin Sunuma Yönelik Teknolojik Uygulamalar	Mali Hizmetler D.B.
SA16SH09-Stratejik Yönetim Sürecini Etkinleştirmek	Stratejik Yönetim Faaliyetleri	Kurumsal Gelişim Ve Yönetim Sistemleri D.B.
SA16SH10-Teftiş Etkin Şekilde Gerçekleştirmek	Teftiş Faaliyetleri	Teftiş Kurulu Başkanlığı
SA17SH01-E119.F143Tedarik Sürecini İyileştirmek	Satınalma Faaliyetleri	Destek Hizmetleri D.B.,Park Bahçe Ve Yeşil Alanlar D.B.,Satınalma D.B.

Ek 1. Yetki, Görev ve Sorumluluklarımızı Düzenleyen İlgili Mevzuat**Kanun ve Yönetmelik Adı**

1164 Sayılı Arsa Üretimi ve Değerlendirilmesi Hakkında Kanun
1319 Sayılı Emlak Vergisi Kanunu
1380 Sayılı Su Ürünleri Kanunu
1475 Sayılı İş Kanunu
1512 Sayılı Noterlik Kanunu
1593 Sayılı Umumi Hıfzıssıhha Kanunu
1608 Sayılı Umuru Belediyeye Müteallik Ahkâmı Cezaiye Kanunu
1739 Sayılı Millî Eğitim Temel Kanunu
193 Sayılı Gelir Vergisi Kanunu
197 Sayılı MTV Kanunu
2004 Sayılı İcra İflas Kanunu
2022 Sayılı 65 Yaşını Doldurmuş, Muhtaç, Gücsüz ve Kimsesiz Türk Vatandaşlarına Aylık Bağlanması Hakkında Kanun
213 Sayılı Vergi Usul Kanunu
222 Sayılı İlköğretim ve Eğitim Kanunu
2464 Sayılı Belediye Gelirleri Kanunu
2560 Sayılı İstanbul Su ve Kanalizasyon İdaresi Genel Müdürlüğü Kuruluş ve Görevleri Hakkında Kanun
2577 Sayılı İdari Yargılama Usulü Kanunu
2644 Sayılı Tapu Kanunu
2828 Sayılı Sosyal Hizmetler Kanunu
2863 Sayılı Kültür ve Tabiat Varlıklarını Koruma Kanunu
2872 Sayılı Çevre Kanunu
2873 Sayılı Millî Parklar Kanunu
2886 Sayılı Devlet İhale Kanunu
2918 Sayılı Karayolu Trafik Kanunu
2942 Sayılı Kamulaştırma Kanunu
2946 Sayılı Kamu Konutları Kanunu
2960 Sayılı Boğaziçi Kanunu
298 Sayılı Seçimlerin Temel Hükümleri ve Seçmen Kütükleri Hakkında Kanun
2981 Sayılı İmar ve Gecekondu Mevzuatına Aykırı Yapılara Uygulanacak Bazı İşlemlere Dair Kanun
2985 Sayılı Toplu Konut Kanunu
3065 Sayılı Katma Değer Vergisi Kanunu
3071 Sayılı Dilekçe Hakkı Kanunu
3194 Sayılı İmar Kanunu
3289 Sayılı Spor Genel Müdürlüğü'nün Teşkilat ve Görevleri Hakkında Kanun
3294 Sayılı Sosyal Yardımlaşma ve Dayanışmayı Teşvik Kanunu
3308 Sayılı Mesleki Eğitim Kanunu
3359 Sayılı Sağlık Hizmetleri Kanunu
3402 Sayılı Kadastro Kanunu
3473 Sayılı Muhafazasına Lüzum Kalmayan Evrak ve Malzemenin Yok Edilmesi Hakkında Kanun
3572 Sayılı İş yeri Açma ve Çalışma Ruhsatlarına İlişkin Kanun
3621 Sayılı Kıyı Kanunu
3628 Sayılı Mal Bildiriminde Bulunulması, Rüşvet ve Yolsuzluklarla Mücadele Kanunu
3645 Sayılı İETT Kanunu
3713 Sayılı Terörle Mücadele Kanunu
394 Sayılı Hafta Tatili Kanunu
3960 Sayılı Kalıtsal Hastalıklarla Mücadele Kanunu
3998 Sayılı Mezarlıkların Korunması Hakkında Kanun
4207 Sayılı Tütün Ürünlerinin Zararlarının Önlenmesi ve Kontrolü Hakkında Kanun
4458 Sayılı Gümrük Kanunu
4483 Sayılı Memurlar ve Diğer Kamu Görevlilerinin Yargılanması Hakkında Kanun

Ek 1. Yetki, Görev ve Sorumluluklarımızı Düzenleyen İlgili Mevzuat (Devam)

Kanun ve Yönetmelik Adı

4628 Sayılı EPDK Teşkilat ve Görevleri Hakkında Kanun
4688 Sayılı Kamu Görevlileri Sendikaları ve Toplu Sözleşme Kanunu
4706 Sayılı Hazineye Ait Taşınmaz Malların değerlendirilmesi ve Katma Değer Vergisi Kanununda Değişiklik Yapılması Hakkında Kanun
4708 Sayılı Yapı Denetimi Hakkında Kanun
4721 Sayılı Türk Medeni Kanunu
4734 Sayılı Kamu İhale Kanunu
4735 Kamu İhale Sözleşmeleri Kanunu
4736 Sayılı Kamu Kurum ve Kuruluşlarının Ürettikleri Mal ve Hizmet Tarifeleri ile Bazı Kanunlarda Değişiklik Yapılması Hakkında Kanun
4749 Sayılı Kamu Finansmanı ve Borç Yönetiminin Düzenlenmesi Hakkında Kanun
4760 Sayılı Özel Tüketim Vergisi Kanunu
4857 Sayılı İş Kanunu
488 Sayılı Damga Vergisi Kanunu
4925 Sayılı Karayolu Taşıma Kanunu
4982 Bilgi Edinme Hakkı Kanunu
5015 Sayılı Petrol Piyasası Kanunu
5018 Sayılı Kamu Mali Yönetimi ve Kontrol Kanunu
506 Sayılı Sosyal Sigortalar Kanunu
5070 Sayılı Elektronik İmza Kanunu
5176 Sayılı Kamu Görevlileri Etik Kurulu Kurulması ve Bazı Kanunlarda Değişiklik Yapılması Hakkında Kanun
5199 Sayılı Hayvanları Koruma Kanunu
5216 Sayılı Büyükşehir Belediye Kanunu
5237 Sayılı TCK Kanunu
5286 Sayılı Köy Hizmetleri Genel Müdürlüğünün Kaldırılması ve Bazı Kanunlarda Değişiklik Yapılması Hakkında Kanun
5302 Sayılı İl Özel İdaresi Kanunu
5307 Sayılı Sıvılaştırılmış Petrol Gazları (LPG) Piyasası Kanunu ve Elektrik Piyasası Kanununda Değişiklik Yapılmasına Dair Kanun
5326 Sayılı Kabahatler Kanunu
5355 Sayılı Mahalli İdare Birlikleri Kanunu
5366 Sayılı Yıpranan Tarihi ve Kültürel Taşınmaz Varlıkların Yenilenerek korunması ve Yaşatılarak Kullanılması Hakkında Kanun
5369 Sayılı Evrensel Hizmet Kanunu
5378 Sayılı Engelliler Kanunu
5393 Sayılı Belediye Kanunu
5395 Sayılı Çocuk Koruma Kanunu
5429 Sayılı Türkiye İstatistik Kanunu
5434 Sayılı Emekli Sandığı Kanunu
5449 Sayılı Kalkınma Ajansı Kanunu
5490 Sayılı Nüfus Hizmetleri Kanunu
5502 Sayılı Sosyal Güvenlik Kurumu Kanunu
5510 Sayılı Sosyal Sigortalar ve Genel Sağlık Sigortası Kanunu
5543 Sayılı İskân Kanunu
5580 Sayılı Özel Öğretim Kurumları Kanunu
5627 Sayılı Enerji Verimliliği Kanunu
5682 Sayılı Pasaport Kanunu
5737 Sayılı Vakıflar Kanunu
5747 Sayılı Büyükşehir Belediyesi Sınırları İçerisinde İlçe Kurulması ve Bazı Kanunlarda Değişiklik Yapılması Hakkında Kanun
5774 Sayılı Başarılı Sporculara Aylık Bağlanması ve Devlet Sporcu Unvanı Verilmesi Hakkında Kanunlarda Değişiklik Yapılması Hakkında Kanun
5779 Sayılı İl Özel İdarelerine ve Belediyelere Genel Bütçe Vergi Gelirlerinden Pay Verilmesi Hakkında Kanun
5809 Sayılı Elektronik Haberleşme Kanunu
5846 Sayılı Fikir ve Sanat Eserleri Kanunu
5902 Sayılı Afet ve Acil Durumu Yönetimi Başkanlığının Teşkilat ve Görevleri hakkında Kanun
5957 Sayılı Sebze ve Meyveler ile Yeterli Arz ve Talep Derinliği Bulunan Diğer Malların Ticaretinin Düzenlenmesi Hakkında Kanun
5996 Sayılı Veteriner Hizmetleri, Bitki Sağlığı, Gıda ve Yem Kanunu
6085 Sayılı Sayıştay Kanunu

Ek 1. Yetki, Görev ve Sorumluluklarımızı Düzenleyen İlgili Mevzuat (Devam)**Kanun ve Yönetmelik Adı**

6098 Sayılı Türk Borçlar Kanunu
6107 Sayılı İller Bankası Anonim Şirketi Hakkında Kanun
6112 Sayılı Radyo ve Televizyonların Kuruluş ve Yayın Hizmetleri Hakkında Kanun
6183 Sayılı Amme Alacaklarının Tahsil Usulü Hakkında Kanun
6245 Sayılı Harcırah Kanunu
6279 Sayılı Çoğaltılmış Fikir ve Sanat Eserlerini Derleme Kanunu
6292 Sayılı Orman Köyülerinin Kalkınmasını Desteklenmesi ve Hazine Adına Orman Sınırları Dışına Çıkarılan Yerlerin Değerlendirilmesi İle Hazineye Ait Tarım Arazilerinin Satışı Hakkındaki Kanun
6301 Sayılı Öğle Dinlenmesi Kanunu
6306 Sayılı Afet Riski Altındaki Alanların Dönüştürülmesi Hakkında Kanun
6331 Sayılı İş Sağlığı ve Güvenliği Kanunu
634 Sayılı Kat Mülkiyeti Kanunu
6356 Sayılı Sendikalar ve Toplu İş Sözleşmesi Kanunu
6360 Sayılı 14 İlde Büyükşehir Belediyesi ve 27 İlçe Kurulması İle Bazı Kanun ve Kanun Hükmünde Kararnamelerde Değişiklik Yapılmasına Dair Kanun
644 Sayılı 29.06.2011 tarihli Kanun Hükmünde Kararname
6446 Sayılı Elektrik Piyasası Kanunu
65 Yaşını Doldurmuş Muhtaç, Gücsüz ve Kimsesiz Türk Vatandaşları ile Engelli ve Muhtaç Türk Vatandaşlarına Aylık bağlanması Hakkında Yönetmelik
6502 Sayılı Tüketicinin Korunması Hakkında Kanun
6552 İş Kanunu İle Bazı Kanun Ve Kanun Hükmünde Kararnamelerde Değişiklik Yapılması İle Bazı Alacakların Yeniden Yapılandırılmasına Dair Kanun
657 Sayılı Devlet Memurları Kanunu
6570 Sayılı İstanbul Tahkim Merkezi Kanunu
6831 Sayılı Orman Kanunu
7201 Sayılı Tebligat Kanunu
7269 Sayılı Umumi Hayata Müessir Afetler Dolayısıyla Alınacak Tedbirlere Dair Kanun
775 Sayılı Gecekondu Kanunu
854 Sayılı Deniz İş Kanunu
Ambalaj Atıklarının Kontrolü Yönetmeliği
Atık Pil ve Akümülatörlerin Kontrolü Yönetmeliği
Atık Suların Kanalizasyona Deşarj Yönetmeliği
Atık Yönetimi Yönetmeliği
Atıkların Düzenli Depolanmasına Yönelik Yönetmelik
Atıkların Yakılmasına İlişkin Yönetmelik
Ayakta Teşhis ve Tedavi Yapılan Özel Sağlık Kuruluşları Hakkında Yönetmelik
Bakıma Muhtaç Engellilerin Tespiti ve Bakım hizmeti Esaslarının Belirlenmesine İlişkin Yönetmelik
Belediye İtfaiye Yönetmeliği
Belediye Tahsilat yönetmeliği
Belediye ve Bağlı Kuruluşları ile Mahalli İdare Birlikleri Norm Kadro İlke ve Standartlarına Dair Yönetmelik
Belediye Zabıta Yönetmeliği
Binaların Yangından Korunması Hakkında Yönetmelik
Bitkisel Atık Yağların Kontrolü Yönetmeliği
Biyosidal Ürünler Yönetmeliği
Büyük Ölçekli Harita ve Harita Bilgileri Üretim Yönetmeliği
Büyükşehir Belediyeleri Engelli Hizmet Birimleri Yönetmeliği
Büyükşehir Belediyeleri Koordinasyon Merkezleri Yönetmeliği
Çevre İzin ve Lisans Yönetmeliği
Çevresel Gürültünün Değerlendirilmesi ve Yönetimi Yönetmeliği
Danışmanlık Hizmet Alımları Muayene ve Kabul Yönetmeliği
Deprem Yönetmeliği
Devlet Arşiv Hizmetleri Hakkında Yönetmelik
Devlet Memurlarının Tedavi Yardımı ve Cenaze giderleri Yönetmeliği
4749 Sayılı Kanun Kapsamında Dış Finansman Sağlanmasına İlişkin Usul ve Esaslar Hakkında Yönetmelik
Dış Proje Kredilerinin Dış Borç Kaydına İlişkin Esas ve Usuller Hakkında Yönetmelik

Ek 1. Yetki, Görev ve Sorumluluklarımızı Düzenleyen İlgili Mevzuat (Devam)

Kanun ve Yönetmelik Adı

Egzoz Gazı Emisyonu Kontrolü ile Benzin ve Motorin Kalitesi Yönetmeliği
Elektronik Haberleşme Sektöründe Acil Yardım Çağrı Hizmetlerine İlişkin Yönetmelik
Elektronik İmza Kanununun Uygulanmasına İlişkin Usul ve Esaslar Hakkında Yönetmelik
Evdde Bakım Hizmetleri Sunumu Hakkında Yönetmelik
Gemilerden Atık Alınması ve Atıkların Kontrolü Yönetmeliği
Hafriyat Toprağı, İnşaat ve Yıkıntı Atıklarının Kontrolü Yönetmeliği
Harita ve Harita Bilgilerini Temin ve Kullanma Yönetmeliği
Hava Kalitesi Değerlendirme ve Yönetimi Yönetmeliği
Hizmet Alım İhaleleri Uygulama Yönetmeliği
Isınmadan Kaynaklanan Hava Kirliliğinin Kontrolü Yönetmeliği
İBB Belediye Kuralları Yönetmeliği
İBB Cenaze ve Defin Hizmetleri Yönetmeliği
İBB Reklam, İlan ve Tanıtım Yönetmeliği
İç Kontrol ve Ön Mali Kontrole İlişkin Usul ve Esaslar Yönetmeliği
İhalelere Yönelik Yapılacak Başvurular Hakkında Yönetmelik
İstanbul Otopark Yönetmeliği
İstanbul Sebze ve Meyve Ticareti ile Toptancı Halleri Yönetmeliği
İşaret Dili Tercümanlığı Hizmeti Verecek Personelin Yetiştirilmesi ve Çalışma Esasları Hakkında Yönetmelik
İşyeri Açma ve Çalışma Ruhsatlarına İlişkin Yönetmelik
İBB İtfaiye Daire Başkanlığı Gönüllü İtfaiyecilik Yönetmeliği
Kamu Hizmetlerinin Sunumunda Uygulacak Usul ve Esaslara İlişkin Yönetmelik
Kamu İdarelerinde Hazırlanacak Faaliyet Raporları Hakkında Yönetmelik
Kamu İdarelerinde Hazırlanacak Performans Programları Hakkında Yönetmelik
Kamu İdarelerinde Stratejik Planlamaya İlişkin Usul ve Esaslar Hakkında Yönetmelik
Kamu Kurum ve Kuruluşlarının Hazine Garantisi Olmaksızın Hibe Hariç Dış İmkân Sağlamasına İzin Verilmesine ve Sağlanan Dış İmkânın İzlenmesine İlişkin Yönetmelik
Kamu Kurum ve Kuruluşlarında Görevde Yükselme ve Unvan Değişikliği Esaslarına Dair Genel Yönetmelik
Yabancı Dil Bilgisi Seviyesinin Tespitine Dair Esas ve Usuller Hakkında Yönetmelik
Karayolları Trafik Yönetmeliği
Karayolu Taşıma Yönetmeliği
Atıksu Altyapı ve Evsel Katı Atık Bertaraf Tesisleri Tarifelerinin Belirlenmesinde Uygulacak Usul ve Esaslara İlişkin Yönetmelik
Kıyı Kanununun Uygulanmasına Dair Yönetmelik
Mahalli İdareler Bütçe ve Muhasebe Yönetmeliği
Mahalli İdareler Harcama Belgeleri Yönetmeliği
Mahalli İdareler Uzlaşma Yönetmeliği
Mal Alımı İhaleleri Uygulama Yönetmeliği
Mezarlık Yerlerinin İnşası ile Cenaze Nakil ve Defin İşlemleri Hakkında Yönetmelik
Otopark Yönetmeliği
Özel Güvenlik Hizmetlerine Dair Kanunun Uygulanmasına İlişkin Yönetmelik
Strateji Geliştirme Birimlerinin Çalışma Usul ve Esasları Hakkında Yönetmelik
Su Kirliliği Kontrolü Yönetmeliği
Taşınır Mal Yönetmeliği
Tehlikeli Atıkların Kontrolü Yönetmeliği
Telekomünikasyon Hizmetlerinin Yürütülmesinde Geçiş Hakkına İlişkin Yönetmelik
Tıbbi Atıkların Kontrolü Yönetmeliği
Tütün Bağımlılığı Tedavi ve Eğitim Birimleri Hakkında Yönetmelik
Yapım İşleri İhaleleri Uygulama Yönetmeliği
Yüzme Suyu Kalitesi Yönetmeliği

Kaynak: Hukuk Müşavirliği, 2016

