

PERFORMANS PROGRAMI

2020





PERFORMANS PROGRAMI

2020



Kurumsal Gelişim ve Yönetim Sistemleri Daire Başkanlığı
Strateji Geliştirme Müdürlüğü





Sevgili İstanbullular,

Yeni dönem hepimize hayırlı ve uğurlu olsun.

Sizlere kapsayıcı ve nitelikli hizmetleri verebilme yolunda, tarafımıza emanet edilen sorumlulukla çalışmalarımıza başladık. Önceliklerimizi belirleyerek, kaynaklarımızı hem bu stratejik önceliklere göre dağıtıp hem de etkin kullanımını sağlayan bir çalışma içinde olduk. Hemen söyleyeyim ki, hesap verme sorumluluğu içerisinde, süreçlerin ve hizmetlerin en iyi şekilde yönetilmesi için yoğun, kararlı bir çaba göstermekteyiz.

Dünyanın cazibe merkezlerinden biri olan kentimizdeki mevcut sorunları aşarak, İstanbul'umuzu daha yaşanabilir bir kent haline getirmek temel hedefimizdir. Bu kadim kentin geleceğini planlamaya ve uygulamaya yönelik çalışmalarımızı, çağdaş ve demokratik yönetim anlayışı, önder belediye olma inancıyla yürütüyoruz. "İstanbul Senin" sloganıyla geniş bir katılımcılıkla başlattığımız projemiz de bunun bir kanıtıdır. Katılımcı ve insan odaklı, yeni nesil 21. yüzyıl belediyecilik anlayışını merkezimize koyduk. Planlarımızda ve projelerimizde tüm vatandaşlarımızın ve paydaşlarımızın fikirlerini, önerilerini, hayallerini dikkate alıyoruz. Hizmetlerimizden doğacak memnuniyeti de hemşehrilerimizin gözlerinde görmek istiyoruz.

Bir şehrin yaşam kalitesi, şehirde yaşayan insanların mutluluğu ile doğru orantılıdır. Dünyanın en başarılı belediyeciliğini yapmanın mutlu insanla ilgisi vardır. Biz sizleri, hemşehrilerimizi mutlu edecek hizmetleri hedefliyoruz. Yeni nesil belediyecilik anlayışı ile planladığımız hizmetleri, daima bu temelden hareketle, yaşanabilir ve mutlu bir şehir hedefiyle hayata geçiriyoruz.

Amacımız, fark gözetmeksizin 16 milyon insana kaliteli hizmet anlayışıyla, onların iradesinin yansıdığı katılımcı ve yenilikçi bir belediye yönetimi olabilmektir. Bu amaçla verdiğimiz, 'en büyük reformumuz yönetim anlayışımızda olacak' sözümüzün gereğini yerine getirerek çalışıyoruz.

Teknolojik gelişmeler doğrultusunda, tüm dünyada kişisel hizmet üretiminin arttığı bir süreçte; insan odaklı yönetim anlayışımız ile farklı ihtiyaçları birlikte karşılayabilecek kaliteli hizmetleri üretmek istiyoruz. Başarılı belediyecilik örneklerini sunduğumuzda bunun ülkemizin diğer kentleri ile dünya üzerinde yansımaları olacağını hep birlikte göreceğiz. İnsana özgü en

ideal belediye hizmetlerini geliştireceğiz. En güzel demokrasi örneklerini her alanda siz hemşehrilerimize hissettireceğiz. Demokratlıkta dünyanın en gelişmiş kentleri ile yarışma hedefimi boşuna koymadım, "Gelmiş geçmiş en demokrat belediye başkanı olacağım" sözümü boşuna demedim.

Benimsediğimiz temel ilkeler ışığında, şehrimize ve vatandaşlarımıza hizmet ederken rasyonel yöntemler geliştireceğiz. Hizmet ve yatırımlarımızı en yüksek memnuniyeti sağlayacak şekilde planlayıp sürdürülebilir kılmayı önceliğimiz yapacağız.

İnsan kaynaklarımızdan, fiziki ve mali kaynaklarımıza kadar sahip olduğumuz her türlü kaynağı doğrudan hizmet üretimine etki edecek şekilde ve verimli kullanacağız. Bu anlamda en küçük israftan dahi kaçınılarak hareket edeceğimizi, tüm arkadaşlarıma verdiğim ilk talimatın da bu yönde olduğunu yeniden anımsatarak, siz değerli hemşehrilerime, "Gönlünüzün rahat olması bizler için çok önemli" diyoruz. Bu konudaki titizliğimizin sonuna kadar devam edeceğinden asla şüpheniz olmasın.

Hizmetlerimizi, daima daha ileri hedeflerle ve yükselen bir performansla gerçekleştirmeye devam edeceğimizi taahhüt ediyoruz. Bu çerçevede, bütçe hazırlık sürecimize entegre ettiğimiz 2020 Yılı Performans Programımızı; amaç ve hedeflerimizi gözeterek, kaynaklarımızı etkili, ekonomik ve verimli kullanarak planladık. Yetinmedik; yanı sıra, mali saydamlık ve hesap verilebilirliği sağlayacak şekilde, İstanbul'umuzun geleceğine sağlam temeller atmak üzere hazırladık.

2020 Yılı Performans Programımızı sizlerin takdirine sunarken; şehrimiz, halkımız ve ülkemiz için hayırlı olmasını diliyorum. Hazırlanmasında emeği geçen tüm yol arkadaşlarıma, katkılarını sunan tüm hemşehrilerime ve değerli Meclis üyelerimize saygı ve teşekkürlerimi sunuyorum.



Ekrem İMAMOĞLU
İSTANBUL BÜYÜKŞEHİR BELEDİYE BAŞKANI



İÇİNDEKİLER

1. GENEL BİLGİLER

- A. Yetki, Görev ve Sorumluluklar
- B. Teşkilat Yapısı
- C. Fiziksel Kaynaklar
- D. İnsan Kaynakları
- E. Performans Programı Hazırlık Süreci ve Metodolojisi

2. PERFORMANS BİLGİLERİ

- A. Temel Politika ve Öncelikler
- B. Amaç ve Hedefler
- C. İdare Performans Göstergeleri ile Faaliyetler
- D. İdarenin Toplam Kaynak İhtiyacı



GENEL BİLGİLER

- A. Yetki, Görev ve Sorumluluklar
- B. Teşkilat Yapısı
- C. Fiziksel Kaynaklar
- D. İnsan Kaynakları
- E. Performans Programı Hazırlık Süreci ve Metodolojisi





VİZYON

Adil, yeşil ve yaratıcı şehir,
mutlu İstanbullu



MİSYON

Yeni nesil belediyecilik anlayışıyla şehrin tüm değerlerine sahip çıkarak üreten, kültürel ve sosyal yaşamı ile 24 saat yaşayan bir İstanbul için erişilebilir hizmetler sunmak

TEMEL DEĞERLER

01

ADALET

Belediyeçilik hizmetlerinin tüm vatandaşlara hiçbir konuda ayırım gözetmeden, İstanbul'un talep ve ihtiyaçlarını dikkate alacak ve karşılayacak nitelikte sunulmasını esas kabul eder.



02

ŞEFFAFLIK VE HESAP VEREBİLİRLİK

Belediyeçilik hizmetlerinde ve tüm kaynakların etkin kullanımında; İstanbullulara karşı her konuda açık ve şeffaf olmasını, hesap verme sorumluluğunun alınmasını esas kabul eder.



03

ETİK

Belediyeçilik hizmetlerinin evrensel düzeyde kabul görmüş hukuki ve sosyal normlar çerçevesinde yürütülmesini esas kabul eder.



04

KAPSAYICILIK

Belediyeçilik hizmetlerini farklı kesimlerin ihtiyaçları ile doğrudan örtüşen şekilde sunmayı esas kabul eder.



06

YENİLİKÇİLİK

Belediyeçilik hizmetlerinin sunumunda küresel ölçekte en iyi uygulamaların da dikkate alındığı modern, çözüm odaklı yöntemlerin uygulanması esasını kabul eder.



05

ÇEVREYE DUYARLILIK

Belediyeçilik hizmetlerinin gelecek kuşakların bugünkü çevre varlıklarından mahrum bırakılmaksızın yürütülmesini ve İstanbul'un herkesce erişilebilir yeşil alanlarının artırılmasını esas kabul eder.



07

LİYAKAT

İstanbuluların talep, ihtiyaç ve beklentilerinin karşılanmasına yönelik tüm faaliyetlerin yürütülmesinde mesleki yetkinlik ilkesinin hâkim olmasını esas kabul eder.



08

KATILIMCILIK

Belediyeçilik hizmetlerine yönelik kararların alınımında kent sakinlerinin mevcut süreçlere dahil edilmesini ve yurttaş katılımını mümkün kılacak yeni mekanizmaların tesis edilmesini esas kabul eder.



09

İNSAN ODAKLILIK

Belediye hizmetlerinin sunumunda kent sakinlerinin memnuniyetinin temin edilmesinin temel önceliklerden birisi olmasını esas kabul eder.



10

ÇEVİKLİK

Dünyada değişen trendlere, dönen toplumsal ihtiyaçlara yalın, hızlı ve etkin biçimde yanıt verebilen şehirçilik anlayışını esas kabul eder.



Yetki, Görev ve Sorumluluklar

İstanbul Büyükşehir Belediyesi tarafından; görev, yetki ve sorumluluklarını düzenleyen başta 5216 sayılı Büyükşehir Belediye Kanunu, 5393 sayılı Belediye Kanunu ve 5018 sayılı Kamu Mali Yönetimi ve Kontrol kanunu olmak üzere ilgili hukuki mevzuat doğrultusunda, tematik alanlarda yer alan faaliyet ve hizmetler yürütülmektedir. 5216 sayılı Büyükşehir Belediye Kanunu'nun 7. Maddesine göre Büyükşehir Belediyelerinin temel yetki ve sorumlulukları aşağıda yer almaktadır.

- a) İlçe belediyelerinin görüşlerini alarak büyükşehir belediyesinin stratejik plânını, yıllık hedeflerini, yatırım programlarını ve bunlara uygun olarak bütçesini hazırlamak,
- b) Çevre düzeni plânına uygun olmak kaydıyla, büyükşehir belediye sınırları içinde 1/5.000 ile 1/25.000 arasındaki her ölçekte nazım imar plânını yapmak, yaptırmak ve onaylayarak uygulamak; büyükşehir içindeki belediyelerin nazım plâna uygun olarak hazırlayacakları uygulama imar plânlarını, bu plânlarda yapılacak değişiklikleri, parselasyon plânlarını ve imar islah plânlarını aynen veya değiştirerek onaylamak ve uygulanmasını denetlemek; nazım imar plânının yürürlüğe girdiği tarihten itibaren bir yıl içinde uygulama imar plânlarını ve parselasyon plânlarını yapmayan ilçe belediyelerinin uygulama imar plânlarını ve parselasyon plânlarını yapmak veya yaptırmak,
- c) Kanunlarla büyükşehir belediyesine verilmiş görev ve hizmetlerin gerektirdiği proje, yapım, bakım ve onarım işleriyle ilgili her ölçekteki imar plânlarını, parselasyon plânlarını ve her türlü imar uygulamasını yapmak ve ruhsatlandırmak, 20.7.1966 tarihli ve 775 sayılı Gecekondu Kanununda belediyelere verilen yetkileri kullanmak,
- d) Büyükşehir belediyesi tarafından yapılan veya işletilen alanlardaki işyerlerine büyükşehir belediyesinin sorumluluğunda bulunan alanlarda işletilecek yerlere ruhsat vermek ve denetlemek,
- e) Belediye Kanununun 69 ve 73 üncü maddelerindeki yetkileri kullanmak,
- f) Büyükşehir ulaşım ana plânını yapmak veya yaptırmak ve uygulamak; ulaşım ve toplu taşıma hizmetlerini plânlamak ve koordinasyonu sağlamak; kara, deniz, su ve demiryolu üzerinde işletilen her türlü servis ve toplu taşıma araçları ile taksi sayılarını, bilet ücret ve tarifelerini, zaman ve güzergâhlarını belirlemek; durak yerleri ile karayolu, yol, cadde, sokak, meydan

ve benzeri yerler üzerinde araç park yerlerini tespit etmek ve işletmek, işletirmek veya kiraya vermek; kanunların belediyelere verdiği trafik düzenlemesinin gerektirdiği bütün işleri yürütmek,

g) Büyükşehir belediyesinin yetki alanındaki mahalleleri ilçe merkezine bağlayan yollar, meydan, bulvar, cadde ve ana yolları yapmak, yaptırmak, bakım ve onarımı ile bu yolların temizliği ve karla mücadele çalışmalarını yürütmek; kentsel tasarım projelerine uygun olarak bu yerlere cephesi bulunan yapılara ilişkin yükümlülükler koymak; ilân ve reklam asılacak yerleri ve bunların şekil ve ebadını belirlemek; meydan, bulvar, cadde, yol ve sokak ad ve numaraları ile bunlar üzerindeki binalara numara verilmesi işlerini gerçekleştirmek,

h) Coğrafi ve kent bilgi sistemlerini kurmak,

i) Sürdürülebilir kalkınma ilkesine uygun olarak çevrenin, tarım alanlarının ve su havzalarının korunmasını sağlamak; ağaçlandırma yapmak; gayrisihhî işyerlerini, eğlence yerlerini, halk sağlığına ve çevreye etkisi olan diğer işyerlerini kentin belirli yerlerinde toplamak; inşaat malzemeleri, hurda depolama alanları ve satış yerlerini, hafriyat toprağı, moloz, kum ve çakıl depolama alanlarını, odun ve kömür satış ve depolama sahalarını belirlemek, bunların taşınmasında çevre kirliliğine meydan vermeyecek tedbirler almak; büyükşehir katı atık yönetim plânını yapmak, yaptırmak; katı atıkların kaynakta toplanması ve aktarma istasyonuna kadar taşınması hariç katı atıkların ve hafriyatın yeniden değerlendirilmesi, depolanması ve bertaraf edilmesine ilişkin hizmetleri yerine getirmek, bu amaçla tesisler kurmak, kurdurmak, işletmek veya işlettirmek; sanayi ve tıbbî atıklara ilişkin hizmetleri yürütmek, bunun için gerekli tesisleri kurmak, kurdurmak, işletmek veya işlettirmek; deniz araçlarının atıklarını toplamak, toplatmak, arıtmak ve bununla ilgili gerekli düzenlemeleri yapmak,

j) Gıda ile ilgili olanlar dâhil birinci sınıf gayrisihhî müesseseleri ruhsatlandırmak ve denetlemek, yiyecek ve içecek maddelerinin tahlillerini yapmak üzere laboratuvarlar kurmak ve işletmek,

k) Büyükşehir belediyesinin yetkili olduğu veya işlettiği alanlarda zabıta hizmetlerini yerine getirmek,

l) Yolcu ve yük terminalleri, kapalı ve açık otoparklar yapmak, yaptırmak, işletmek, işlettirmek veya ruhsat vermek,

m) Büyükşehir'in bütünlüğüne hizmet eden sosyal

donatılar, bölge parkları, hayvanat bahçeleri, hayvan barınakları, kütüphane, müze, spor, dinlenme, eğlence ve benzeri yerleri yapmak, yaptırmak, işletmek veya işlettirmek; gerektiğinde amatör spor kulüplerine nakdî yardım yapmak, malzeme vermek ve gerekli desteği sağlamak, amatör takımlar arasında spor müsabakaları düzenlemek, yurt içi ve yurt dışı müsabakalarda üstün başarı gösteren veya derece alan sporculara, teknik yönetici, antrenör ve öğrencilere belediye meclis kararıyla ödül vermek,

n) Gerektiğinde mabetler ile sağlık, eğitim ve kültür hizmetleri için bina ve tesisler yapmak, kamu kurum ve kuruluşlarına ait bu hizmetlerle ilgili bina ve tesislerin her türlü bakımını, onarımını yapmak ve gerekli malzeme desteğini sağlamak,

o) Kültür ve tabiat varlıkları ile tarihî dokunun ve kent tarihi bakımından önem taşıyan mekânların ve işlevlerinin korunmasını sağlamak, bu amaçla bakım ve onarımını yapmak, korunması mümkün olmayanları aslına uygun olarak yeniden inşa etmek,

p) Büyükşehir içindeki toplu taşıma hizmetlerini yürütmek ve bu amaçla gerekli tesisleri kurmak, kurdurmak, işletmek veya işlettirmek, büyükşehir sınırları içindeki kara ve denizde taksi ve servis araçları dâhil toplu taşıma araçlarına ruhsat vermek. Büyükşehir içindeki toplu taşıma hatlarıyla ilgili olarak; şehir merkezine olan uzaklık, nüfus ve hattı kullanan sayısı kriterleri esas alınarak tespit edilecek hatlarla ilgili toplu taşıma hizmetlerinin işlettirilmesine karar vermek.

r) Su ve kanalizasyon hizmetlerini yürütmek, bunun için gerekli baraj ve diğer tesisleri kurmak, kurdurmak ve işletmek; derelerin ıslahını yapmak; kaynak suyu veya arıtma sonunda üretilen suları pazarlamak,

s) Mezarlık alanlarını tespit etmek, mezarlıklar tesis etmek, işletmek, işlettirmek, defin ile ilgili hizmetleri yürütmek,

t) Her çeşit toptancı hallerini ve mezbahaları yapmak, yaptırmak, işletmek veya işlettirmek, imar plânında gösterilen yerlerde yapılacak olan özel hal ve mezbahaları ruhsatlandırmak ve denetlemek,

u) İl düzeyinde yapılan plânlara uygun olarak, doğal afetlerle ilgili plânlamaları ve diğer hazırlıkları büyükşehir ölçeğinde yapmak; gerektiğinde diğer afet bölgelerine araç, gereç ve malzeme desteği vermek; itfaiye ve acil yardım hizmetlerini yürütmek; patlayıcı ve yanıcı

cı madde üretim ve depolama yerlerini tespit etmek, konut, işyeri, eğlence yeri, fabrika ve sanayi kuruluşları ile kamu kuruluşlarını yangına ve diğer afetlere karşı alınacak önlemler yönünden denetlemek, bu konuda mevzuatın gerektirdiği izin ve ruhsatları vermek,

v) Sağlık merkezleri, hastaneler, gezici sağlık üniteleri ile yetişkinler, yaşlılar, engelliler, kadınlar, gençler ve çocuklara yönelik her türlü sosyal ve kültürel hizmetleri yürütmek, geliştirmek ve bu amaçla sosyal tesisler kurmak, meslek ve beceri kazandırma kursları açmak, işletmek veya işlettirmek, bu hizmetleri yürütürken üniversiteler, yüksekokullar, meslek liseleri, kamu kuruluşları ve sivil toplum örgütleri ile işbirliği yapmak,

y) Merkezî ısıtma sistemleri kurmak, kurdurmak, işletmek veya işlettirmek,

z) Afet riski taşıyan veya can ve mal güvenliği açısından tehlike oluşturan binaları tahliye etme ve yıkım konusunda ilçe belediyelerinin talepleri hâlinde her türlü desteği sağlamak.

Büyükşehir belediyeleri (c) bendinde belirtilen yetkilerini, imar plânlarına uygun olarak kullanmak ve ilgili belediyeye bildirmek zorundadır. Büyükşehir belediyeleri (l), (s), (t) bentlerindeki görevleri ile temizlik hizmetleri ve adres ve numaralandırmaya ilişkin görevlerini belediye meclisi kararı ile ilçe belediyelerine devredebilir, birlikte yapabilirler. Büyükşehir belediyeleri, (p) bendinin ikinci cümlesinde yer alan kriterler esas alınarak büyükşehir belediye meclisi kararıyla belirlenen yerlerdeki toplu taşıma hatlarının işletmesinin o bölgede kurulu taşıma birlik veya kooperatiflerinden temin edilmesine karar verebilir. Bu durumda ihaleye katılacaklarda ve kullanılacak taşıma araçlarında aranacak şartlar belediyelerce belirlenir. Taşıma birlik veya kooperatiflerine, belediye bütçelerinden toplu taşıma hizmetlerinden ücretsiz veya indirimli olarak yararlanacaklara ilişkin gelir desteği ödemeleri yapılabilir.

Öte yandan Belediyemizi doğrudan ya da dolaylı biçimde etkileyen pek çok mevzuat hükmü bulunmakta olup, hizmetlerini etkileyen bazı yasalar konu başlıklarına göre ilgili tablolar Ek- 1'de verilmiştir.

B

Teşkilat Yapısı

5216 sayılı Büyükşehir Belediyesi Kanununun “Büyükşehir Belediye Teşkilatı” başlığının 21. maddesine göre “Büyükşehir Belediyesi Teşkilatı; norm kadro esaslarına uygun olarak genel sekreterlik, daire başkanlıkları ve müdürlüklerden oluşur”. Büyükşehir belediyelerinin örgüt yapısı ile klasik belediyelerin örgüt yapısı birbirinden farklılık arz etmektedir. Buna göre büyükşehir belediyelerinde, büyükşehir belediye başkanı, genel sekreter, genel sekreter yardımcısı, daire başkanı, müdür, şef ve memurdan oluşan organizasyon yapısı aşağıdaki gibidir.

- Büyükşehir Belediye Başkanı
- Genel Sekreter
- Genel Sekreter Yardımcısı
- Daire Başkanı
- Müdür
- Şef
- Memur

5393 sayılı Belediye Kanununa göre belediye idaresi belediye meclisi, belediye encümeni ve belediye başkanından oluşmaktadır. 5216 sayılı Büyükşehir Belediyesi Kanununda da bu yapıya paralel bir düzenleme öngörülmektedir. İstanbul Büyükşehir Belediyesi’nin teşkilat yapısında yer alan daire başkanlıkları taktik, müdürlükler ise operasyonel düzeydeki işlemlerin yürütülmesi ile yükümlüdür. Başkan, genel sekreter, genel sekreter yardımcısı, belediye meclisi ve belediye encümeni gibi birimler de tepe yönetimi, diğer bir ifade ile stratejik

düzye kararların alındığı ve uygulama talimatının verildiği üst kademeyi oluşturmaktadır. Kurumda; 1 genel sekreter, 7 genel sekreter yardımcısı, 1 teftiş kurulu başkanı, 1 iç denetim birimi başkanı, 1. hukuk müşaviri, 26 daire başkanı, 1 özel kalem müdürü ve 100 şube müdürü bulunmaktadır.

İstanbul Büyükşehir Belediye Başkanı, Belediye idaresinin başı ve tüzel kişiliğinin temsilcisidir. Büyükşehir belediyesi sınırları içindeki seçmenler tarafından doğrudan seçilir.

Büyükşehir Belediye Başkanı;

- Belediyeyi stratejik plana uygun olarak yönetmekten
- Belediye kaynaklarını ve teşkilatını sevk ve idare etmekten
- Belediye Meclisinin ve Belediye Encümeninin aldığı kararları uygulamaktan sorumludur.

İstanbul Büyükşehir Belediye Meclisi

İstanbul Büyükşehir Belediye Meclisi, İstanbul Büyükşehir Belediyesi’nin karar organıdır. İstanbul Büyükşehir Belediye Meclisi, İlçe Belediye Meclislerine halk tarafından doğrudan seçilen meclis üyelerinin seçiliş sırasına göre beşte bir oranındaki kısmının Büyükşehir Belediye Meclisine gelmesiyle oluşmaktadır. Büyükşehir sınırları içindeki ilçe belediyelerinin başkanları, Büyükşehir Belediye Meclisin doğal üyeleridir. Meclis üye sayısı 310’dur. Büyükşehir Belediye Başkanı; Büyükşehir Belediye Meclisinin Başkanıdır.

İSTANBUL BÜYÜKŞEHİR BELEDİYE MECLİSİ

MECLİS BAŞKANI

MECLİS 1. BAŞKAN VEKİLİ

MECLİS 2. BAŞKAN VEKİLİ

DİVAN KATİPLERİ

MECLİS ÜYELERİ

Belediye Meclisi, stratejik plan ve faaliyet raporlarının onaylanması, bütçe ve performans ölçütlerinin belirlenmesi, il çevre düzeni planının ve imar planlarının onaylanması gibi genel hizmet politikaları ve stratejilerinin belirlenmesinin yanı sıra norm kadro kapsamında belediye kadro ihdası ve değiştirilmesine karar verilmesi gibi iç örgütlenmeye dönük kararları alır.

Belediye adına imtiyaz verilmesi, belediye iştiraklerinin özelleştirilmesine veya sermaye artışına karar verilmesi, borçlanmaların onaylanması da Belediye Meclisinin görevleri arasındadır.

5216 sayılı Büyükşehir Belediyesi Kanununun 15. Maddesine göre, mecliste, siyasi parti gruplarından belirlenecek üyelerin ve bağımsız üyelerin katılımıyla ihtisas komisyonları kurulur. 2019-2020 yıllarında İBB Meclisinde aşağıdaki İhtisas Komisyonları bulunmaktadır;

- İmar ve Bayındırlık Komisyonu
- Plan ve Bütçe Komisyonu
- Sağlık Komisyonu
- Ulaşım ve Trafik Komisyonu
- Eğitim Komisyonu
- Hukuk Komisyonu
- Tarife Komisyonu
- Harita Komisyonu
- AB ve Dış İlişkiler Komisyonu
- Turizm Komisyonu
- Deprem ve Doğal Afet Komisyonu
- Engelsiz Hayat Komisyonu

- Kadın Aile ve Çocuk Komisyonu
- Kent Ekonomisi ve Meslek Odaları Komisyonu
- Halkla İlişkiler Komisyonu
- Altyapı, Mesken ve Emlak Komisyonu
- Haklar Komisyonu
- Tarım, Orman, Hayvancılık ve Su Ürünleri Komisyonu
- Çevre ve Enerji Komisyonu
- Gençlik ve Spor Komisyonu
- Kültür ve Sanat Komisyonu
- Sosyal Hizmetler, Bağımlılıkla Mücadele ve Rehabilitasyon Komisyonu
- Kentsel Yenileme Komisyonu

İstanbul Büyükşehir Belediye Encümeni

5216 Sayılı Büyükşehir Belediyesi Kanunu'nun 16. maddesine göre: "Büyükşehir Belediye Encümeni, Belediye Başkanının Başkanlığında, Belediye Meclisinin kendi üyeleri arasından bir yıl için gizli oyla seçeceği beş üye ile biri genel sekreter, biri malî hizmetler birim amiri olmak üzere Belediye Başkanının her yıl birim amirleri arasından seçeceği beş üyeden oluşur."

Belediye Encümeni; stratejik plan ile bütçe ve kesin hesabı inceleyip Belediye Meclisine görüş bildirir, kamulaştırma ve ihale kararlarını alır, denetimler sonucundaki cezaları ve Boğaziçi imar uygulamalarını karara bağlar, taşınmaz mal alım, satım ve trampası ile ilgili Meclis kararlarını uygular ve yüksek disiplin kurulu sıfatıyla karar alır.

İSTANBUL BÜYÜKŞEHİR BELEDİYESİ BAŞKANI

GENEL SEKRETER

MECLİS ÜYESİ

MECLİS ÜYESİ

MECLİS ÜYESİ

MECLİS ÜYESİ

MECLİS ÜYESİ

**EMLAK YÖNETİMİ
DAİRE BAŞKANI**

**MALİ HİZMETLER
DAİRE BAŞKANI**

**İMAR VE
ŞEHİRCİLİK
DAİRE BAŞKANI**

**YAZI İŞLERİ VE
KARARLAR
DAİRE BAŞKANI**

İSTANBUL BÜYÜKŞEHİR BELEDİYE MECLİSİ

İSTANBUL BÜYÜKŞEHİR

TEFTİŞ KURULU BAŞKANLIĞI

İÇ DENETİM BİRİMİ BAŞKANLIĞI

ÖZEL KALEM MÜDÜRLÜĞÜ

GENEL

1.HUKUK MÜŞAVİRLİĞİ

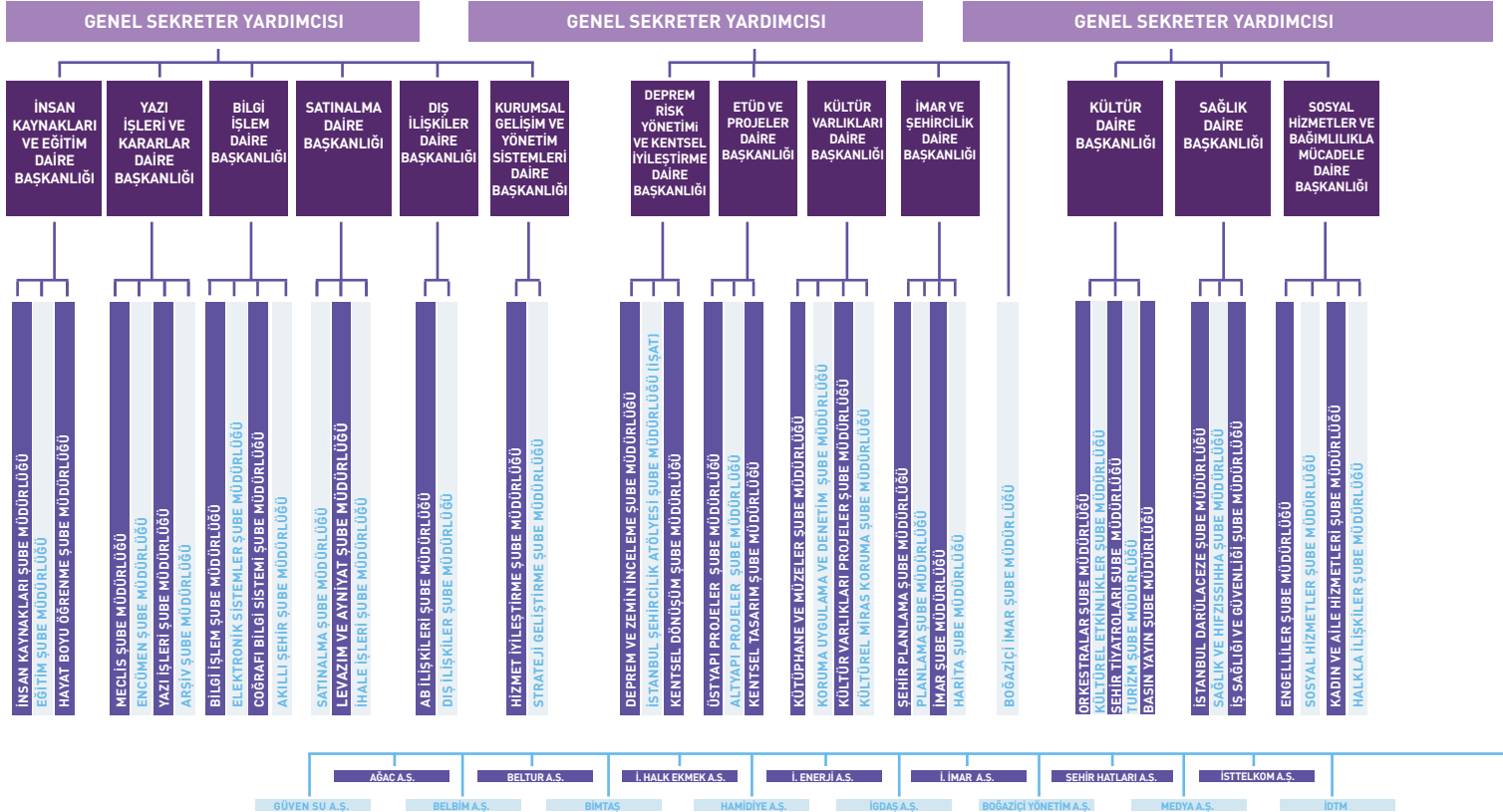

BELEDİYE BAŞKANI

İSTANBUL BÜYÜKŞEHİR BELEDİYE ENCÜMENİ

DANIŞMANLAR

ALTYAPI KOORDİNASYON MERKEZİ (AYKOME)

ULAŞIM KOORDİNASYON MERKEZİ (UKOME)

SEKRETER

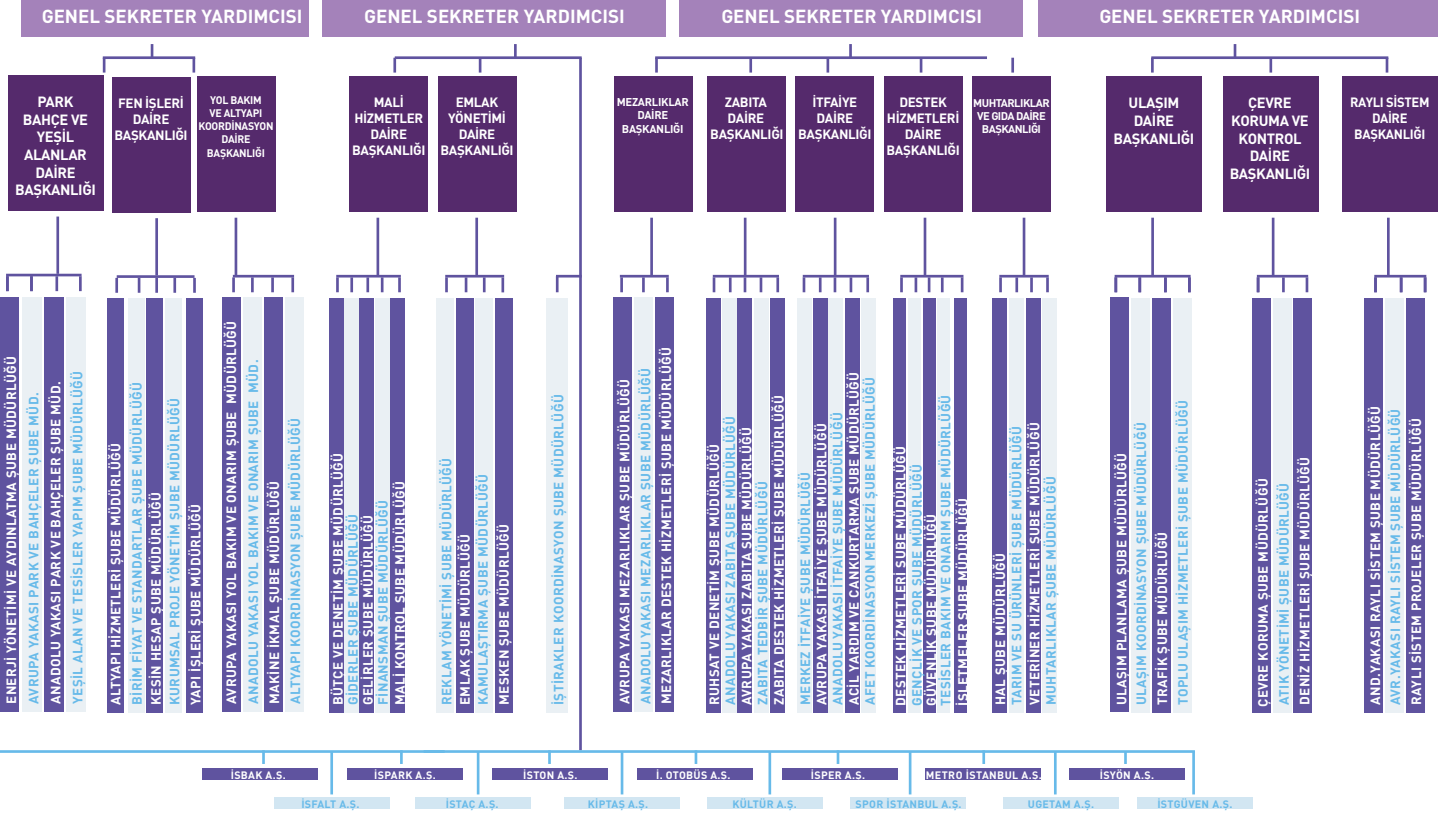



Fiziksel Kaynaklar

Kurumun fiziksel yapısı; araçları, binaları ve bilişim sistemini kapsayacak şekilde üç ana başlık altında incelenmiştir.

Araçlar

Belediyemiz, hizmet alımı ihalesi yoluyla kiralama ve doğrudan satın alma şeklinde araç tedarikini karşılamaktadır. Ayrıca Belediyemiz bünyesinde hizmet ihaleleri ile yürütülen projeler kapsamında; projenin gerektirdiği niteliklerde araçlar temin edilmekte olup, bu araçlar proje bitiminde teslim edilmektedir. Bu araçların bakım ve onarımları hizmet ihalesini alan firma tarafından yapılmaktadır.

Tablo 1. Araç Çeşidi ve Mülkiyet Durumu (Adet)

Araç Türü	Resmi	Kiralık	İhale Kapsamında	Toplam
Ambulans	51		16	67
Binek Araç	58	977	774	1.809
Cenaze Araçları-Mobil Morg-Seyyar Gasil hane	44	42	129	215
Çevre Temizlik Araçları	41			41
Deniz Araçları	3		1	4
İş Makineleri	196	58		254
İtfaiye Destek Araçları	400			400
İtfaiye Aracı	183			183
İlaçlama Aracı		182		182
Kamyon ve Kamyonetler	275	41	325	641
Kombine	2			2
Mobil Büfe Aracı, Seyyar Büfe, Mobil Mutfak, Fotoğraf Baskı Aracı	16			16
Mobil İletişim Aracı, Haberleşme Aracı, Mobil Ofis, Mobil EDS, Mobil BELNET	17	10		27
Motorsiklet ve ATV Araçlar	10		107	117
Otobüs - Minibüs	146	263	175	584
Panelvan	16	110	15	141
Pikap	152	183	138	473
Sepetli Araçlar	16		2	18
Tanker	48			48
Tır Çekici - Romörk-Dorse	51			51
Traktör	2			2
Unimog ve Kışla Mücadele Aracı	233		15	248
Vinç, Çekiciler ve Kurtarıcı	25	31		56
Yol Yapım ve Bakım Araçları	7		48	55
Vidanjör	5		5	10

Kaynak: Destek Hizmetleri Daire Başkanlığı, 2019

Binalar

Belediyemizin hizmet binaları ve ofis binaları ayrı ayrı değerlendirilmektedir.

Kurum tarafından yürütülen hizmetlerin çeşitliliği ve hizmetlerin geniş bir alanda yaygın bir şekilde yürütülmesinin zorunluluğu, bina ihtiyacını belirleyen en önemli etken olarak nitelenebilir. İtfaiye, zabıta, park bahçe, sağlık, sosyal destek hizmetleri, kütüphane ve tiyatro gibi hizmetlerin kendine has özellikleri dolayısıyla, bu tür hizmetleri yürüten birimler ana hizmet binalarının dışında da örgütlenmiştir. Hizmetlerin gerektirdiği bina ihtiyacı karşılanırken; satın alma, kiralama veya inşa etme yöntemlerinden uygun olanı tercih edilmektedir. İmar izni veya yapılaşma imkânı bulunmayan noktalarda, geçici olarak prefabrik yapılardan da yararlanılmaktadır.

Tablo 2. Hizmet Binaları

Bina Türü	Sayı (Adet)	Alan (m ²)
AKOM	1	4.000
BELNET	40	2.759
Dene-Yap Atölyesi	16	2.546
Darülaceze	21	144.674
Düşey İşaretleme Birimi (Anadolu+Avrupa Yakası)	2	4.090
EDS Merkez	1	1.000
Eğitim Merkezi	17	1.458
Eğitim ve İstihdam Atölyesi	2	747
Kurumsal Atık Geçici Depolama Merkezi	2	750
Engelli Merkezleri	25	22.675
Engelliler Yaz Kampı	2	142.324
Evde Sağlık Ünitesi	4	2.089
Gençlik ve Çocuk Evi	1	1.045
Gönüllü İtfaiye İstasyonu	27	5.020
Halkla İlişkiler (AVM Beyazmasa İletişim Noktası)	2	37
Halkla İlişkiler (Beyazmasa Şubesi)	7	295
Halkla İlişkiler (Beyazmasa İletişim Noktası)	29	962
Halkla İlişkiler (Tanıtım ofisi)	2	255
Hayvan Rehabilitasyon Birimi	5	917.500
Hayvan Tedavi Polikliniği	1	4.000
Hizmet Binası	3	1.605
Huzurevleri	2	17.603
İkmal ve Tasfiye Ambarı	2	9.000
İlaçlama Birimleri	6	1.936
İSADEM	18	13.082
İSMEK	174	114.136
İSMEM	4	29.450
İtfaiye İstasyonu (profesyonel)	95	310.482
İzci Kampı, Marmaracık Gençlik Kampı	1	120.000
Kültür Merkezi	14	111.456
Kütüphane	22	11.952
Lojistik Destek Merkezi	1	20.000

Tablo 2. Hizmet Binaları (Devam)

Bina Türü	Sayı (Adet)	Alan (m ²)
Lojman	465	50.529
Lokal	1	60
Misafirhane	2	8.550
Muhtarlar Evi	1	340
Müze	5	2.478
Okul Spor Salonları	187	138.995
Psikolojik Danışmanlık Merkezi	16	2.230
Psikoterapi merkezleri	3	2.718
Sanat Galerisi	1	1.280
Sebze Meyve Hali	2	451.000
Sosyal Tesis	20	202.176
Spor Tesisi	59	1.196.194
Su Ürünleri Hali	1	452.000
Tıp Merkezleri	3	3.503
Tiyatro Atölyeleri	10	1.500
Tiyatro Depoları	2	19.500
Tiyatro Sahneleri	12	27.446
Trafik Eğitim Parkı	3	40.833
Tünel İşletim Merkezi	2	1.476
Ulaşım Yönetim Merkezi	1	550
Yaşam Evleri	23	2.017
Yatay İşaretleme Birimi	1	3.040
Zemin İstanbul (Livinglab)	1	1.100

Kaynak: Emlak Yönetimi Daire Başkanlığı, 2019

Tablo 3. İdari Binalar

Kullanıcı Birim	Toplam Alan (m ²)
Boğaziçi İmar Müdürlüğü	1.997
Hukuk Müşavirliği	1.152
İç Denetim Birimi Başkanlığı	554
İştirakler Koordinasyon Müdürlüğü	2.000
Teftiş Kurulu Başkanlığı	1.140
Bilgi İşlem Daire Başkanlığı	8.184
Çevre Koruma ve Kontrol Daire Başkanlığı	5.164
Deprem Risk Yönetimi ve Kentsel İyileştirme Daire Başkanlığı	1.420
Destek Hizmetleri Daire Başkanlığı	48.291
Emlak Yönetimi Daire Başkanlığı	2.378
Etüd ve Projeler Daire Başkanlığı	3.370
Fen İşleri Daire Başkanlığı	3.001
İmar ve Şehircilik Daire Başkanlığı	5.200
İnsan Kaynakları ve Eğitim Daire Başkanlığı	3.453
İtfaiye Daire Başkanlığı	326.334
Kurumsal Gelişim ve Yönetim Sistemleri Daire Başkanlığı	1.798
Kültür Daire Başkanlığı	9.035
Kültür Varlıkları Daire Başkanlığı	8.599
Mali Hizmetler Daire Başkanlığı	3.143
Mezarlıklar Daire Başkanlığı	14.498
Muhtarlıklar ve Gıda Daire Başkanlığı	6.881
Park Bahçe ve Yeşil Alanlar Daire Başkanlığı	18.906

Tablo 3. İdari Binalar (Devam)

Kullanıcı Birim	Toplam Alan (m ²)
Raylı Sistemler Daire Başkanlığı	8.978
Sağlık Daire Başkanlığı	10.109
Satınalma Daire Başkanlığı	1.936
Sosyal Hizmetler ve Bağımlılıkla Mücadele Daire Başkanlığı	28.497
Ulaşım Daire Başkanlığı	3.106
Yazı İşleri ve Kararlar Daire Başkanlığı	1.624
Yol Bakım ve Altyapı Koordinasyon Daire Başkanlığı	38.977
Zabta Daire Başkanlığı	19.274

Kaynak: Emlak Yönetimi Daire Başkanlığı, 2019

Bilişim Sistemleri

Bilgi ve Teknolojik Kaynaklar

Kurumun bilgi ve teknolojik altyapısını oluşturan tüm donanım ekipmanları; kamera, video, fotoğraf makinesi, bilgisayar donanımı ve ekipmanları, iletişim araçları, ofis malzemeleri ve diğer teknolojik araçlar olmak üzere 5 ana başlık altında incelenmiştir.

Tablo 4. Teknolojik Kaynaklar

Donanım Türü	Sayı (Adet)
Kamera, Video, Fotoğraf Makinesi	33.623
Bilgisayar Donanımı ve Ekipmanları	34.192
İletişim Araçları	40.803
Ofis Malzemeleri	3.135
Diğer Teknolojik Araçlar	40.883

Kaynak: Bilgi İşlem Daire Başkanlığı, 2019

Kullanılan Programlar

Belediyemizin birimleri faaliyetlerini daha etkin, daha hızlı ve daha ekonomik bir şekilde gerçekleştirebilmek için ihtiyaç duydukları bilgisayar programlarını kullanmaktadır. Bu programların bir kısmı tüm Belediyemiz birimleri tarafından kullanılan ve yönetim bilgi sistemini doğrudan destekleyen programlardır. Bir kısım program ise sadece ilgili birim/birimler tarafından kullanılan programlardan oluşmaktadır. Kurum genelinde kullanılan programlar şu şekilde sıralanabilir.

Tablo 5. Kurumda Kullanılan Bilişim Sistemleri

Grup	Program/Yazılım/Webservis Adı
Orta Katman	Adalet Bakanlığı Adli Sicil Kontrol Servisi
	Adres Web Servisleri
	Core-Quartz Programı
	E-imza Programı
	Gelirler İdaresi Servisi
	İEO Eczane Web Servisi
	İSKİ Fatura Servisi
	Login Programı
	MAKS Web Servisleri
	Middleware Web Servisi
	Network Web Servisi
	Nüfus ve Vatandaşlık İdaresi Web Servisleri
	PTT Servisi
	Sağlık Bakanlığı Ölüm Bildirim Servisi
	SGK Hitap Servisi
	SMS Servisi
	Spatial Sorgu Web Servisi
	Şifre Yönetim Sistemi
	Tapu Web Servisleri
	Tramer Servisi
TUBS Web Servisleri	
Yapı Belgeleri Web Servisleri	
Yapı Belgeleri & Ulusal Adres Veri Tabanı (UAVT) Güncelleme Programı	
YÖK Servisleri	
Mobil	Aybis
	Bimar
	Gözüm Kulağım İstanbul
	Hidrانت
	İBB Ar
	İBB Belge Doğrulama
	İBB Beyazmasa
	İBB Cep Trafik
	İBB Eczane
	İBB İmar Sor Tablet
	İBB İstanbul
	İBB Karekod
	İBB KBS
	İBB Kurban
	İBB Kültür
	İBB Radyo
	İBB Simultane
	İBB Şehir Tiyatroları
	İBB Trafik Bilgi Yarışması
	İBB VR
	İBB Yol Gösteren
	İbbİmar Sor
	İSBIKE
	İSEM
	İspark
	İstanbul Bülteni
	İstanbul City Map (İstanbul Haritaları)
	İstanbul Eczaneleri

Tablo 5. Kurumda Kullanılan Bilişim Sistemleri (Devam)

Grup	Program/Yazılım/Webservis Adı	
Mobil	İTaksi	
	Miniatürk	
	Panorama 1453	
	Puzzle	
	Servis Asistanı	
	Sesli Kütüphane	
	Sosyal Tesisler	
	Tech İstanbul	
	Tourist	
	TUDES	
	Ulaşım Asistanı	
	Walk & Discover (Yürü&Keşfet)	
	Yer Bulmaca	
	Yol Bakım Onarım	
	Zaman Makinesi	
	Web-Masaüstü Uygulamaları	5018-Analitik Bütçe ve Tahakkuk Esaslı Muhasebe Sistemi (Yeni Bütçe Muhasebe)
		Acil Yardım Gönüllüler Programı
Akademi		
Akıllı İstanbul Portalı		
AKOM SMS Programı		
Altyapı Kazı Bilgi Sistemi		
Araç Takip Sistemi		
Araç Yönetim Sistemi		
Askıdaki Planlar		
Atık Yönetim Tesisleri Bilgi Sistemi		
Ayniyat Takip Sistemi		
Banka (Kasa) & Banka İcra Takip Modülü		
Basın Haber Arşiv Programı		
Basın Web Servis & Gazete Sistemi		
BELNET Otomasyon Sistemi		
Beyaz Masa Başvuruları Harita Uygulaması		
Beyazmasa Otomasyon Sistemi		
Bi Fikrim Var Programı		
BİM CV Programı		
Bina Yıkım Takip Sistemi		
Boğaziçi İmar Otomasyon Sistemi		
Bütçe Modülü		
CBS Collector		
Cemal Reşit Rey Sistemi (CRR) Yönetim Paneli		
Çevre Koruma Denetim Otomasyonu		
DAYSIS Elektronik Belge Yönetim Sistemi		
Deniz Hizmetleri Sistemi		
Elektronik Dekont Tahsilat Sistemi (EDTS)		
Elektronik Sistemler Müd. Geçiş Hakkı Servisi		
Elektronik Sistemler Müdürlüğü (ESM) Baz İstasyonları Servisi		
Elektronik Tahsilat Sistemi (ETS)		
Emlak Bilgi Sistemi (EBIS)		
Emlak Mesken Projesi (EYS)		
Empati Yönetim Programı		
Encümen Yönetim Sistemi		
ESM Arıza Takip Sistemi		
Evde Bakım Sistemi		

Tablo 5. Kurumda Kullanılan Bilişim Sistemleri (Devam)

Grup	Program/Yazılım/Webservis Adı
Web-Masaüstü Uygulamaları	Fatura Takip Modülü
	Finans Modülü
	Garaj - Anza Bakım Onarım Sistemi
	Gelirler Modülü
	Gelirler Tıbbi Atık Modülü
	Gelirler Yapılandırma Modülü
	Gençlik Meclisi Yönetim Programı
	Genel Muhasebe Modülü
	Genel Raporlama Sistemi
	Giderler Modülü
	Hafriyat Güzergah Sistemi
	Hafriyat Otomasyon Sistemi
	Hal Beyan Bordro Aktarım Sistemi (Hal Aktarım)
	Hal Fiyatları Programı
	Harcama Yönetim Sistemi (HYS) / HYS Analitik Sistemi
	Hasar Bedeli ve Altyapı Ceza Programı
	Hava Kalitesi Ölçüm Değerlendirme Sistemi
	Hizmet Alım Personel Programı (HAP)
	Hukuk Bilgi Sistemi
	IBBWC Web Servis
	İBB Anket Sistemi
	İBB Arşiv Sistemi
	İBB CV Bankası
	İBB Eğitim Yönetim Sistemi (EYS)
	İBB Kurban Yönetim Programı
	İBB Kurumsal CBS Web Uygulaması
	İBB Store Programı
	İBB Taşınır Mal Programı
	İBB Transfer Programı
	ibb.istanbul Yönetim Programı
	İhale Takip (YTS) Sistemi
	İlan Reklam Modülü
	İlan Reklam Modülü (1995-2015)
	İlan Reklam Modülü (2006-2015)
	İnsan Kaynakları Bilgi ve Yönetim Sistemi (İK/İKYS)
	İSADEM (İstanbul Aile Danışmanlık ve Eğitim Merkezleri) Sistemi
	İSEM Otomasyon Sistemi
	İsmek Ölçme Değerlendirme Programı
	İsmek Yıllık Plan Programı
	İstanbul Yerel Yönetimler Akademisi
	İstanbul Yıllık Ulaşım Raporu
	İstanbul'un Metrosu Sistemi Yönetim Programı
	İstanbul'da Ramazan Yönetim Programı
	İstanbulu Seyret Yönetim Programı
	İstimlak Otomasyon Sistemi
İş Sağlığı ve Güvenliği Entegrasyon Sistemi	
İTaksi	
İtfaiye İstatistik Programı	
Karekod Programı (QR Link)	
Kentsel Dönüşüm Parsel Sorgulama	
Kısa Link Programı	
Kimlik Paylaşım Sistemi	

Tablo 5. Kurumda Kullanılan Bilişim Sistemleri (Devam)

Grup	Program/Yazılım/Webservis Adı
Web-Masaüstü Uygulamaları	Kurumsal Atık Programı
	Kurumsal CBS Uygulaması
	Kurumsal İBB Bilgi Sistemi
	Kurumsal Proje Yönetimi
	Kurumsal Projeler Fizibilite Portalı
	Kültür Sanat Sitesi Yönetim Programı
	Kültürel Miras Envanteri İMOS portalı
	Lojman Takip Sistemi
	Meclis Performans Takip Programı
	Mezarlıklar Bilgi Sistemi (MEBİS)
	Mihenk Taşı Yönetim Paneli
	Miniaturk Yönetim Programı
	Muhtarlık Bilgi Sistemi (MBS)
	Mükellef Sistemi (Core Müşteri)
	Numarataj Otomasyon Sistemi
	Ödeme Emri Modülü
	Panorama 1453 Yönetim Programı
	Personel Devam Kontrol Sistemi (PDKS)
	Personel Taşıma Servis Programı
	PMD (Psikolojik Danışmanlık) KSM Sistemi
	Posta Takip Programı
	Pro İsmek Programı
	Proje Puanlama Programı
	Proje Teklifleri Sistemi
	Protokol Bilgilendirme Sistemi
	Raylı Sistem Yönetim Portalı
	Ruhsat Denetim Sistemi
	Sayılarla İstanbul
	Servis Asistanı
	Servis Güzergah ve Toplu Ulaşım Sistemi
	Sosyal Yardım Bilgilendirme Sistemi (SOSBİS)
	Su Ürünleri Hali Programı
	Şehir Tiyatroları KIOSK
	Şehir Tiyatroları Otomasyon Sistemi
	Şehir Tiyatroları Rezervasyon / Satış Sistemi
	Teknik Uygulama Sorumluluğu Programı
	Telefon Rehberi Sistemi
	Tıbbi Atık Yönetim Sistemi
	Toplu Ulaşım Denetleme Sistemi (TUDES)
	Trafik Kontrol Merkezi (TKM) Rapor
	Tuhim Sitesi Yönetim Programı
	Tuz - Stok Otomasyon Sistemi
	Türk Telekom Kazı Ruhsat Bedelleri Programı
	Ulaşım Asistanı
	Ulaşım Takip Koordinasyonu Otomasyon Sistemi (UTK)
Ulaşım Yönetim Merkezi (UYM) Dashboard	
Üst Düzey Yönetici Mali Raporlar Sistemi	
Vektörle Mücadele Sistemi (İlaçlama)	
Veteriner İhbar Sistemi	
VetNet	
Vezne Tahsilât Modülü	
VPN Erişim Sistemi	

Tablo 5. Kurumda Kullanılan Bilişim Sistemleri (Devam)

Grup	Program/Yazılım/Webservis Adı
Web-Masaüstü Uygulamaları	Yangın Önlem Görüş Sistemi ve Web Servisi
	Yangın Sigorta Vergisi Büro Takip Sistemi (YSV)
	Yangın Sigorta Vergisi e-Beyanname Programı
	Yardım Masası (Help Desk) Yönetim Sistemi
	Yemekhane Turnike Geçiş Modülü
	Yetim Şehit Bilgi Sistemi
	Yol Bakım Envanter Takip
	Yolcu Sevk Modülü
	Zabıta Çalışma Programı (ZCP)
	Zabıta Denetim Sistemi (ZDS)
	Zabıta Form Yönetim Programı
Paket Programlar	API Gateway Uygulaması
	Bilgi Edinme Sistemi
	BizzDesign - Kurumsal Mimari Yönetim Aracı
	Confluence Programı
	Hastane Bilgi Yönetim Sistemi
	İBB Box
	İbbNet
	JIRA Programı
	Kalite Doküman Yönetim Sistemi
	Kaynak Kod Yönetim Sistemi
	Kurumsal Varlık ve İş Takip Programı
	Laboratuvar Yönetim Sistemi
	Minerva ERP
	Mobil Bildirim Sistemi
	Mobil Cihaz Yönetimi
	Restoran Otomasyon Sistemi
	Sağlık ve Hıfzıssıhha Müdürlüğü Laboratuvar Yönetim Sistemi (LYS)
Sanal Masaüstü Altyapı Sistemi	
SMS Yönetim Sistemi	
Web Siteleri	http://akom.istanbul/
	http://alo153.ibb.gov.tr/
	http://argeistanbul.com/
	http://ataturkkitapligi.ibb.gov.tr
	http://cevrekorumu.ibb.gov.tr/
	http://engellilermerkeziharitasi.ibb.gov.tr/
	http://genclikspor kariyer.ibb.gov.tr/
	http://gida.ibb.istanbul
	http://gozumkulagim.ibb.istanbul
	http://ibbtube.istanbul/
	http://infocbs.ibb.istanbul
	http://itfaiye.ibb.gov.tr
	http://kulturel miras.ibb.gov.tr/
	http://pedal.ist/
	http://sporharitasi.ibb.gov.tr/
	http://sporlabaglanhayata.ibb.gov.tr/
	http://tkmcocuk.ibb.gov.tr/
	http://trafikcocuk.ibb.gov.tr/
	http://www.ibbtrafikradyosu.istanbul/
	http://www.istanbulunmetrosu.com
	http://www.yurukesfet.com
	http://zamanmakinesi.ibb.gov.tr/
	http://zeministanbul.ist
	https://ab.ibb.istanbul/
	https://application2.ibb.gov.tr/ces
	https://application2.ibb.gov.tr/et/
	https://apps.ibb.gov.tr/eodeme-web
	https://apps.ibb.gov.tr/servis_guzergah-web/view/eToptuUlasim.iframe

Tablo 5. Kurumda Kullanılan Bilişim Sistemleri (Devam)

Grup	Program/Yazılım/Webservis Adı
Web Siteleri	https://atikyonetimi.ibb.istanbul/
	https://belnet.ibb.istanbul/
	https://beyazgezi.ibb.gov.tr
	https://beyazmasa.ibb.istanbul
	https://cbsakademi.ibb.istanbul/
	https://cocukmeclisi.ibb.istanbul/
	https://crrkonsersalonu.ibb.istanbul
	https://denizhizmetleri.ibb.istanbul/
	https://destekhizmetleri.ibb.istanbul/
	https://eodeme.ibb.istanbul
	https://erasmusplus.ibb.istanbul/
	https://genclikspor.ibb.istanbul/
	https://halklailiskiler.ibb.istanbul/
	https://havakalitesi.ibb.istanbul
	https://ibbpr.com
	https://ibbqr.ibb.gov.tr/
	https://icdenetim.ibb.istanbul/
	https://ismeksanaltur.ibb.gov.tr/sanaltur17/sanaltur.html
	https://issagligiveguvenligi.ibb.gov.tr/
	https://istanbuldaramazan.ibb.istanbul
	https://istanbulunlalesi.ibb.istanbul/
	https://istanbuluseyret.ibb.istanbul/
	https://itfaiyeakademi.ibb.gov.tr
	https://izcilik.ibb.istanbul/
	https://kariyer.ismek.ist
	https://kentsetasarim.ibb.istanbul/
	https://kultursanat.ibb.istanbul/
	https://kursiyer.ismek.ist
	https://panorama.istanbul
	https://portal.ibb.gov.tr/
	https://portal.ibb.istanbul
	https://saglik.ibb.istanbul/
	https://sehirharitasi.ibb.gov.tr
	https://sehiyatroolari.ibb.istanbul/
	https://seslikutuphane.ibb.gov.tr
	https://simultane.ibb.istanbul/
	https://sosyalhizmetler.ibb.gov.tr/
	https://teftiskurulu.ibb.istanbul/
	https://tercih.ibb.istanbul/
	https://tesislerimiz.ibb.istanbul/
	https://tibbiyat.ibb.gov.tr
	https://tuhim.ibb.gov.tr/
	https://ulasim.ibb.gov.tr/
	https://uym.ibb.gov.tr/
	https://vetnet.ibb.gov.tr/
	https://www.genclikmeclisi.istanbul/
	https://www.ismek.ist
https://www.ugetam.istanbul/	
https://www.ibb.istanbul	
https://yolbakim.ibb.istanbul/	
https://zabita.ibb.gov.tr/	

Kaynak: Bilgi İşlem Daire Başkanlığı, 2019

D İnsan Kaynakları

İstanbul Büyükşehir Belediyesi insan kaynakları yönetimi, hizmetlerin sunulmasında görev yapacak çalışanların yüksek hizmet bilinci ve çözüm üretme anlayışı ile faaliyetlerini sunmaları ve değer üretmeleri anlayışıyla yürütülmektedir. İnsan kaynaklarında memur, sözleşmeli personel, işçi olmak üzere 3 farklı istihdam türü söz konusudur.

Kurum personelinin istihdam türlerine, eğitim ve cinsiyet durumuna göre dağılımı aşağıda analiz edilmiştir. Tabloya göre %9, 13'ü ilkokul, % 5, 38'i ortaokul, % 10, 64'ü lise, % 20, 72'si meslek lisesi, % 11, 74'ü ön lisans, % 32, 82'si lisans ve % 9, 23'ü yüksek lisans, % 0, 34'ü doktora eğitim seviyesindedir.

Eğitim Durumlarına Göre Personel İstihdam (Kişi)

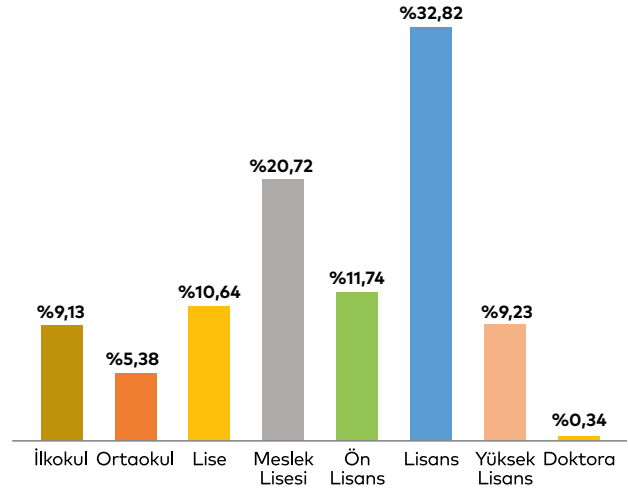

Tablo 6. Statü, Cinsiyet ve Öğrenim Durumuna Göre Personel Dağılımı

STATÜ	TOPLAM	CİNSİYET DURUMU		ÖĞRENİM DURUMU								
		Kadın	Erkek	Okuryazar	İlkokul	Ortaokul	Lise	Meslek Lisesi	Ön Lisans	Lisans	Yüksek Lisans	Doktora
Memur	8484	1.758	6.726	0	30	81	872	1.113	1.286	3.853	1.204	45
Sözleşmeli Personel	1650	196	1.454	0	0	0	0	1.067	217	327	39	0
Sözleşmeli Sanatçı	292	118	174	0	17	20	39	26	19	148	22	1
İşçi	3309	273	3.036	13	1.183	640	543	628	98	187	17	0
Geçici İşçi	8	1	7	0	1	0	0	5	0	1	1	0
Genel Toplam	13743	2346	11397	13	1231	741	1454	2839	1620	4516	1283	46

Kaynak: İnsan Kaynakları ve Eğitim Daire Başkanlığı. 2019

* Tablodaki veriler 30.11.2019 tarihi itibarıyla'dır.

- 1) İBB'de, iştirak şirketi üzerinden 5.842 kadın, 21.233 erkek olmak üzere toplam 27.075 personel,
- 2) İBB'de, hizmet alımı kapsamında 496 kadın, 1.879 erkek olmak üzere toplam 2.375 personel,
- 3) İBB'de, hizmet alımı (kapsam dışı) olarak 42 kadın, 72 erkek olmak üzere toplam 114 personel, İBB bünyesinde yukarıdaki verilere göre genel toplamda 43.307 personel çalışmaktadır.

Aşağıdaki grafiklere göre; 2019 yılı Kasım ayı sonu itibarıyla istihdam türüne göre %62 Memur, %12 Sözleşmeli Personel, %2 Sözleşmeli Sanatçı ve %24 işçi statüsünde olmak üzere toplamda 13.743 personel görev yapmaktadır. Cinsiyet türüne göre dağılımına baktığımızda; %83 erkek, %17 kadın personelden oluşmaktadır. Cinsiyet türüne göre yönetici oranlarına baktığımızda ise; %81 erkek yönetici, %19 kadın yöneticiden oluşmaktadır.

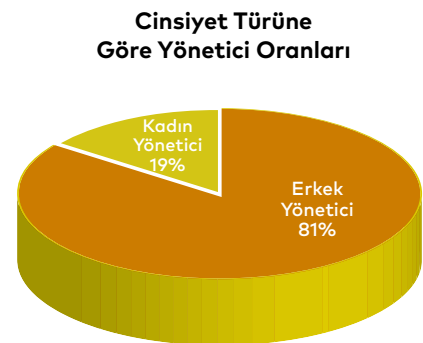
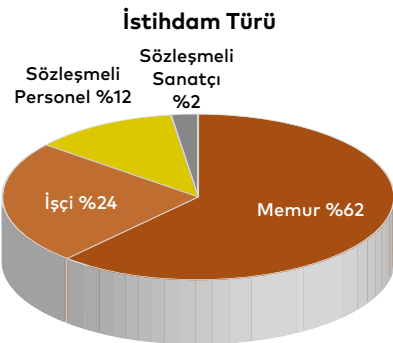

Kaynak: İnsan Kaynakları ve Eğitim Daire Başkanlığı. 2019

E

Performans Programı Hazırlık Süreci ve Metodolojisi

5018 sayılı Kamu Mali Yönetimi ve Kontrol Kanunu ile kamu idarelerinin; orta ve uzun vadeli amaçlarını, temel ilke ve politikalarını, hedef ve önceliklerini, performans ölçütlerini, bunlara ulaşmak için izlenecek yöntemler ile kaynak dağılımlarını içeren stratejik plan hazırlamaları ve bütçelerin stratejik planlarda yer alan misyon, vizyon, amaç ve hedeflerle uyumlu ve performans esasına dayalı olarak hazırlaması öngörülmüştür.

İstanbul Büyükşehir Belediyesi, “5018 sayılı Kamu Mali Yönetimi ve Kontrol Kanunu”nun temeli olan; kamu kaynaklarının etkili, ekonomik ve verimli kullanımının yanı sıra, mali saydamlık ve hesap verilebilirliğin sağlanması amacıyla, her yıl Performans Programı hazırlamaktadır. Stratejik plan ve bütçe ilişkisi “Performans Programları” aracılığı ile sağlanmaktadır. Bütçe hazırlık sürecine entegre edilen performans programları, idare bütçelerinin stratejik planlarda belirlenmiş amaç ve hedefler doğrultusunda hazırlanmasına temel teşkil etmektedir.

2020 yılı Performans Programımızın temel referans kaynağı, Türkiye'nin en geniş katılımlı, şehirde yaşayan her bir sakinin ihtiyaç ve beklentilerinin sürece dahil edildiği katılımcı bir yönetim ve yeni nesil belediyecilik anlayışı ile hazırlanan 2020 - 2024 Dönemi Stratejik Planıdır.

Stratejik Planımızda yer alan; Temalar, Misyon, Vizyon ve Temel Değerlerimiz ve bunların doğrultusunda belirlenen Amaç ve Hedefler ile gösterge ve faaliyet grupları 2020 Performans Programımız içerisinde yer almıştır.

2020 Performans Programı çalışmalarımız tüm birimlerimize yapılan Hazırlık Çağrısı ile başlanmıştır. Birimlerimizde Performans Programı hazırlık çalışmalarını (birimleri temsilen)

yürütmekle sorumlu olan Kurumsal Gelişim Sorumlularımıza bütçe ve performans programı hazırlık eğitimleri verilmiştir. Eğitimleri müteakiben birimlerimizin, Hazırlık Rehberindeki süreç çerçevesinde Bütçe, Yatırım Programı ve Performans Programı hazırlıklarını yapmaları sağlanmıştır. Birimlerimiz; 2020 yılı için amaç ve hedeflerini ölçecek göstergeleri belirleyerek, eşzamanlı olarak faaliyetlerini ve mali kaynak ihtiyacını (bütçesini) tespit etmiştir.

2020 yılı Performans Programımız, Stratejik Planımızın izlenmesini kolaylaştırma amacıyla fonksiyonel yapıdan bağımsız olmak üzere toplam 9 tema bazında hazırlanmıştır. 2020 Performans Programımızda, aynı amaç ve hedefe hizmet eder nitelikteki proje ve çalışmalar Faaliyet Grubu olarak konsolide edilmiş, amaç ve hedefler altında İdare Göstergelerine yer verilmiştir. Faaliyet Grubu ve İdare Göstergesi çalışmalarımız katılımcı bir yaklaşımla birimlerimiz ile birlikte yapılmış ve birim yöneticileri ve üst yönetimimiz onayı ile yürürlüğe alınmıştır.

Kurum personelimizin personel ve SGK giderleri ilgili amaç ve hedeflerle ilişkilendirilmiş olup, faaliyet maliyetlerine dahil edilmiştir. Herhangi bir amaç ve hedefle ilişkilendirilmeyen personel giderleri Genel Yönetim Giderler kapsamında değerlendirilmiştir.

2020 - 2024 Stratejik Planı doğrultusunda hazırlanan Performans Programımızda yıllık hedeflere yer verildiği gibi, 2020 yılına kadarki kümülatif toplam değer (mevcut değer) üzerinden değerlendirilen göstergelerde yer almaktadır.

2020 Performans Programımız, İstanbul Büyükşehir Belediyesi Meclisinin onayına sunulmuş olup, onaylanmasını müteakip uygulamaya alınacaktır.



PERFORMANS BİLGİLERİ

- Temel Politika ve Öncelikler
- Amaç ve Hedefler
- İdare Performans Göstergeleri ile Faaliyetler
- İdarenin Toplam Kaynak İhtiyacı



II. PERFORMANS BİLGİLERİ

Temel Politika ve Öncelikler

2023 vizyonu esas alınarak hazırlanan strateji belgeleri ve eylem planları, kentlerin modern yaşam ihtiyaçlarına göre yönetilmesini ortaya koymaktadır. Onbirinci kalkınma programı; daha fazla değer üreten, daha adil paylaşan, daha güçlü ve müreffeh Türkiye vizyonu ile uzun vadeli bir perspektif sunmaktadır. Halkımızın temel değerlerini ve beklentilerini esas alarak ülkemizin uluslararası konumunu yükseltmek ve halkımızın refahını artırmaktır. Üst politika belgeleri esas alınarak belirlenen temalarımızda aşağıdaki politikalar doğrultusunda hizmet sunulması planlanmaktadır.

Ulaşılabilir İstanbul

Kent planlarının; gelecek nesillere yaşanabilir, kültürel dokusu korunmuş, doğal ve kültürel mirasa saygılı, çevreyle uyumlu ve altyapısı tamamlanmış şehirler bırakacak şekilde yapılması esas olacaktır. Bu nedenle mutlaka katılımcı, sürdürülebilir ve bütüncül bir planlama sistemini hayata geçiriyoruz.

İmar yönetiminde; bir yandan şehrin planlı ve düzenli gelişmesi sağlanırken, bir yandan da kentin tarihi, doğal ve kültürel değerleri korunarak, çarpık büyüme eğilimleri engellenecektir. Bu alanda haritacılık, üst ve alt ölçekli planlama faaliyetleri, imar uygulamaları ve denetimleri, kentsel dönüşüm ve tasarımı çalışmaları gelişen yönetim sistemleri ile yürütülecektir.

Halkın planlamaya ve yaşam çevresinin düzenlenmesine katılımından gerçek, anlamlı ve verimli sonuçlar almak için, bireylerin, projeler ve dokümanlar kullanılarak her türlü iletişim olanakları ve teknikleri ile bilgilendirilmesi sağlanacaktır. Mobil uygulamalarla bilgilendirme ve katılım mekanizmaları desteklenecektir.

Kentin yıpranmış, yanlış yapılaşmış bölgeleri ve yeni oluşmakta olan konut ihtiyacı da kentsel dönüşüm çalışmaları kapsamında değerlendirilecektir.

Kentsel dönüşüm ile oluşturulan çözüm yolu, orada bulunan kentlilerin ekonomik, sosyal ve mekânsal tüm problemlerine eğilmeli, hatta tüm kentlilerin hayatını kolaylaştıran çözümler üretmelidir. İstanbul gibi afetler karşısında kırılgan olan bir kentte artık kaçınılmaz hale gelen kentsel dönüşümün bir fırsat olarak değerlendirilmesi ve diğer kentsel sorunların da bu başlıkta ele alınması gerekmektedir. Bu amaçla gerçekleştireceğimiz kentsel dönüşüm projelerinde ilk amacımız ekonomik, sosyal ve mekânsal tüm problemleri çözecek, hayatı kolaylaştıracak ve kentin yararını gözetecek kentsel dönüşüm projeleri üretmek olacaktır.

Erişilebilir, hızlı, güvenli, konforlu ve ekonomik ulaşımın sağ-

lanması amacıyla sunulan ulaşım hizmetleri çalışmalarında İstanbul'un mevcut ve gelecekteki ulaşım özellikleri tespit edilerek bu özelliklerin geliştirilmesi için, önlem ve projelere yön verecek bütünleşmiş bir ulaşım sistemini gerçekleştirmek üzere; kentsel ulaşım ile ilgili temel ulaşım planlama ilkeleri saptanacak bu ilkeler doğrultusunda ulaşım türlerine ilişkin hedef ve politikalar belirlenecektir.

Ulaşım sistemlerinde, çevre, enerji, sürdürülebilirlik, sosyal denge gibi konular dikkate alınarak, çevre dostu ulaşım biçimlerine öncelik verilmesi, ulaşım ve trafik sorunlarına çözümler getirilmesi sağlanacaktır.

Raylı sistemlerin, İstanbul genelinde yaygınlaştırılmasına yönelik çalışmalara devam ettirilecektir.

Ulaşım taleplerinin gerektirdiği önlem ve yatırımlara yön verecek etüt, plan ve projeler gerçekleştirilecektir. Ulaşım hizmetleri çerçevesinde, sistemlerin birbiri ile ilişkili ve entegre hale getirilmesi. Şehrin ihmal edilmiş, bölgelerinin ulaşım sistemine erişiminin sağlanması yani, 'kentin herkes için ulaşılabilir' kılınması, ulaşım sistemlerinin kentin planlı gelişmesini destekleyecek şekilde planlanması ve geliştirilmesi, toplu taşıma hizmetlerinin geliştirilerek özel araç kullanıcılarının toplu ulaşım araçlarına yönlendirilmesi ve kentsel hizmetlere erişilebilirliğin artırılması sağlanacaktır.

Paylaşan İstanbul

Paylaşan İstanbul, genç, çocuk, yaşlı, engelli, kadın, erkek ayırmadan toplumun tüm kesimini kapsayan politikalar ile ortaya koyacağımız bir yaklaşımı içeren yaklaşımdır.

Kadınlara yönelik koruma politikaları geliştirilerek sığınma merkezleri tesis edilecektir. Bu şehrin kadınlarını eşit birer yurttaş olarak gören, sözünü, sesini, ihtiyaçlarını dinleyen, kadınlara yer veren, değer veren, kadın politikaları hayata geçirilecektir. Kadınların yönetimde, hizmette, bütçede var olmaları için projeler üretilecektir.

Dezavantajlı kent sakinlerinin yaşam kalitesinin artırılmasına katkı sağlayacak hizmetleri etkinleştirmek ve yaygınlaştırmak adına; engelli vatandaşlarımıza destek hizmetleri, ihtiyaç sahibi ailelere ayni ve nakdi yardım, öğrencilere eğitim yardımları yapılacak, kadın ve aileye yönelik olarak da sosyal destek hizmetleri sunulacaktır. Kentin merkezinden çeperine, engelliler için kenti kullanılabilir kılınacaktır.

Mülteci konusunda ulusal politikalar oluşturulması için öncülük yapılacaktır. Sosyal Belediyecilik anlamında yeni projelere,

faaliyet ve yatırımlara devam edilecektir. Bundan sonra, İstanbul'da insanca yaşam için gerekli mal ve hizmetlere erişemeyen hiç kimse kalmayacak, İstanbul'un imkanlarını tüm İstanbulluların hakça ve adaletli bir şekilde paylaşmasını sağlayacağız. İnsanca yaşam için gerekli temel ihtiyaçlarını karşılayamayan hemşerilerimizi belirlemek amacıyla uzmanların yardımı ile çalışarak bütüncül çalışmalar üretilecektir.

Yaşlılara sunulan hizmetlerde etkinlik artırılarak, bakım ve hizmet standartları geliştirilecektir. Yaşlılığın yarattığı dezavantajlılık durumuna karşı önleyici politikaların geliştirilmesi, kaliteli, uzun dönemli sağlık ve bakım hizmetlerine kentte yaşayan tüm yaşlıların kolay erişiminin sağlanması temel öncelikler arasında yer almaktadır.

Daha iyi bir gelecek adına bugünden yapılacak kreşler, çocuk oyun merkezleri, parklar, sağlıklı bir çevre ve gıda, eğitim desteği yatırımlarına önem vereceğiz. Kreşten başlayarak üniversiteye kadar çocuklarımızın eğitim hayatına her zaman destek olunacaktır. Yetişkinlere, gençlere ve çocuklara yönelik kültürel, eğitsel ve sosyal destek hizmetleri kapsamında; izcilik faaliyetleri, BELNET internet hizmeti, kariyer eğitimleri, öğrencilere tercih danışmanlığı gibi faaliyetler yürütülecektir.

Dar gelirlilerin nitelikli ucuz konuta ihtiyaçlarına yönelik ucuz sosyal konutlar üretilerek farklı gelir gruplarını kapsayıcı yaklaşımla sosyal konut inşaa edilecektir. Tek tip üretimden ziyade farklı konut tipi ihtiyaçlarını dikkate alarak farklı tiplerde üretim çalışmaları yapılacaktır.

Yaşayan İstanbul

Şehri hepimiz için yaşanabilir kılacağız, insanlarımızın sağlığını koruyacağız; sonrasında ise herkesin sağlık hizmetlerine erişimini mümkün kılacağız. Bireylerin sosyal koşullarının düzeltilmesi ve böylece toplumun bedensel, zihinsel ve sosyal sağlığının korunması, çevreye, insana ve topluma duyarlı olan sosyal, özgüvenli, başarılı, ilgili, saygılı ve sağlıklı nesillerin gelişmesine destek olunması, toplumun bilinçlendirilmesi amacıyla, koruyucu, önleyici, tedavi ve rehabilite edici sağlık hizmetleri ile danışmanlık ve eğitim hizmetleri verilecektir. İstanbul halkının sağlıklı bir şekilde hayatını sürdürebilmesi amacıyla spor faaliyetleri yaşamın her yaşına ve her alanına yayılacaktır. Kent sakinlerine pek çok branşta spor yapma imkânı sunulacaktır. Spor faaliyetlerine erişilebilirlik artırılacaktır.

Nitelikli kültür-sanat etkinliklerine katılmak pahalı bir uğraş olmaktan çıkacak; kültür ve sanat faaliyetlerinin yaygınlaştırılması, sanat düzeyi ve bilincinin yükseltilmesi, milli kültür ve ortak değerler etrafında toplumsal bütünlüğün ve dayanışmanın güçlendirilmesi amacıyla kültürel ve sanatsal hizmetler etkin şekilde sunulacak, gerekli destek sağlanacak, kültürel de-

ğerlerin korunmasına yönelik proje çalışmaları yürütülecektir.

Sahipli ve sahihsiz hayvanlara yönelik; muayene, tedavi, müşahede, kısırlaştırma, aşılama ve sahiplendirme şeklinde rehabilitasyon hizmetleri ile hijyenik bir ortamda kontrollü kurban satışı ve kesiminin yapılması sağlanacak, hayvan sevgisi, bakımı, beslenmesi, korunması ve zoonoz hastalıkları ile ilgili eğitimler verilecektir.

Hayvan popülasyonunu belirlemek üzere sahipli hayvanlarla, sahihsiz hayvanların sayısının, coğrafi lokasyonunun ve tüm cinsiyet sağlık yaş bilgilerinin takip edilmesini sağlayacak alt yapının hızla kurulması ve bu sistemin hayvan severlere de belli kullanım koşullarında açık olması.

Çevreci İstanbul

İstanbul tarih boyunca eşsiz coğrafyası, doğal güzellikleri ve ekolojik zenginlikleri ile kutsal bir kent olarak tanınmıştır. Dünyaya mal olmuş bu eşsiz güzelliklerin korunması ve geliştirilmesi gelecek nesillere bırakılacak en önemli mirastır. Temiz enerji kullanımı, ısı yalıtımı, iklim koşullarına uygun kent peyzajı, katı atıkların ayrıştırılması ve depolanması, atık suyun ileri düzey biyolojik arıtma tesisleri ile desarjı ile karbon salınımının minimuma indirilmesi önceliğimiz olacak.

Kişi başına düşen aktif yeşil alan miktarının artırılması ve mevcut yeşil alanların korunması, ana arterlerin ve meydanlardaki kirliliğin önlenmesi, hava kalitesinin daha fazla arttırılması, iklim dostu kent kültürünün sağlanması, çevresel gürültünün azaltılması ve deniz kirliliğinin önlenmesi,

Evsel atık, tıbbi atık, bitkisel atık yağ, hafriyat toprağı ve inşaat/yıkıntı atığı, gemi atığı gibi kirlilik oluşturabilecek tüm atıklarının sürdürülebilirlik esasları çerçevesinde yönetiminin sağlanması,

İçme suyu temini ve dağıtımı, atık su arıtımı ve havza koruma ile dere islahının yapılması,

Yaşam standartlarını yükseltilmesi ve hava kalitesinin artırılması için doğalgaz kullanımının yaygınlaştırılması çalışmaları gerçekleştirilecektir.

Eşsiz Miras

Şehrin binlerce yıllık geçmişi; öncelediğimiz, koruduğumuz Eşsiz Miras başlığı altında değerlendirilecektir. Kültür varlıklarını koruma amaçlı rölöve, restitüsyon, rekreasyon, restorasyon projeleri ve uygulamaları, tarihi mekânların bakım ve onarımına yönelik görüş, izin ve denetim işlemleri ile birlikte kültürel mirasın aslını bozmadan onarılmasını mümkün kılacak atölye oluşturma, kalifiye eleman yetiştirme, laboratuvar ve teknik destek hizmetleri gerçekleştirilecektir. Koruma bi-

lincini arttırıcı çalışmalar yürütülecektir. Topluluk, grup veya bireyler tarafından, kültürel miraslarının bir parçası olarak tanımlanan ve kuşaktan kuşağa aktarılan somut olmayan kültürel miras öğelerine yönelik belgeleme, tespit, yayın ve koruma çalışmalarına da devam edilecektir.

Üreten İstanbul

Üreten İstanbul; her alanda üretkenliği ön plana çıkararak üretimi, girişimciliği, istihdamı teşvik edeceğimiz, kentin turizm potansiyelini güçlendireceğimiz bir planlamayı içerecektir.

İstanbul, Türkiye ekonomisinin can damarıdır. Üretim kapasitesinden beşeri sermayesine kadar büyük bir zenginliği barındırmaktadır. Aynı zamanda İstanbul eşsiz doğal yapısı, bin yıllara dayanan tarihi ve kültürel birikimi, çeşitliliği ile turizm alanında küresel bir markadır. Bu kadim şehrin dünyanın kültürel başkentleri arasında hak ettiği yeri alacağı, İstanbul ekonomisinin, turizm ile yeniden canlanacağı ve küresel kent olma özelliğini ortaya çıkaracak kriz koşullarında israfı azaltacak projeler hayata geçirilecektir.

İstanbululların, genel eğitim ihtiyacına cevap verebilmek, mesleki ve sanatsal bilgilerini geliştirmek, onları pasif tüketiciden çıkarıp aktif üretici kılmak, kültürel, kentsel ve sosyal gelişimlerine katkıda bulunmak, kent kültürü ve metropolde yaşama konusunda donanımlı hale gelmelerine katkı sağlamak amacıyla yaygın ve yetişkin eğitimleri verilecektir.

Kreşlerden, yaz okullarına, orta düzeyden akademiye kadar, bir insanın bütün yaşam kesitine etki edecek kamusal ve nitelikli bir eğitim politikasını İstanbul'un tümünde yaygınlaştıracaktır.

Sağlıklı beslenme konusu, İstanbul'da bugünün ve geleceğin belki de en önemli sorunudur. Sağlıklı ve organik ürünlere ulaşmak orta ve dar gelirli için neredeyse imkansız. Özellikle temel besinlerden başlayarak yurttaşlarımızı sağlıklı ve güvenli gıda ile buluşturulacaktır. İstanbul'un yakın çevresi olan Trakya ve Marmara Bölgesi için bölgesel ölçekte Tarımsal Koruma ve Üretim Planı hazırlanacak, İstanbul'un doğu ve batı yakasında başarılı bir hayvancılık için Organize Hayvancılık Bölgeleri kurulacaktır.

Katılımcı ve Yenilikçi Yönetim

Türkiye'nin en büyük şehrinin daha "sürdürülebilir" ve "yaşanabilir" olması ortak hedefiyle hareket ediyoruz. Vatandaşların gelecekleri, yaşam ortamları ve deneyimlerini belirleyen şehir yönetiminde söz ve etki sahibi olması, katılımcı demokrasinin bir parçası. Mahalleler söz konusu yönetim anlayışı ve liderlik inisiyatifinin başlangıç yerleridir. İstanbul'un iyi yöne-

tilmesi ilk önce mahallelerin iyi yönetilmesinden geçer. Muhtarlar, ilçe belediyeleri ve diğer kamu kuruluşları ile beraber sivil toplum, özel sektör ve üniversitelerin işbirliği ve koordinasyonuna dayalı ortak çabalar İstanbul'un daha sürdürülebilir ve yaşanabilir olmasına hizmet edecektir.

Katılımcı ve Yenilikçi Yönetim; kurumsal yetkinliğimizin geliştirileceği, bizim yönetim ilkelerimizin, kenti birlikte yönetme politikamızın kurumsallaşacağı bir alan olacaktır. Şeffaf, hesap verebilir ve katılımcı bir yönetim anlayışı Büyükşehir Belediyesi kararlarının daha yerinde, kapsayıcı, insana dokunan ve uygulanabilir olmasına hizmet edecek.

Öte yandan farklı sektörde faaliyet yürüten kuruluşların kendilerine ait bilgi, deneyim, ilişki ve kaynakları ile İstanbul'un yönetim ve gelişimine yapabileceği çok çeşitli katkı potansiyeli mevcut. Bu kuruluşların kendi görüş ve kaynaklarını müşterek değer olan İstanbul için faydaya çevirmelerinde büyükşehir ve ilçe belediyelerin öncü, güven veren ve etkili bir yaklaşım göstermesi ön koşul olarak duruyor. Şehir paydaşları ile yapılacak işbirlikleri için kaynak ayırmak, beraber faaliyetler yürütmek ve bunların etkisini ölçerek vatandaşlarla paylaşmak atıl olan büyük bir enerjiyi İstanbul için ortaya çıkaracaktır. Merkezi ve yerel kamu yatırım ve faaliyetlerinin İstanbul için azami düzeyde değer yaratması için konunun ilgili tarafları ile bir araya gelecek yapılan planlar ve alınan kararların koordinasyon ve uyumu sağlanacaktır.

Finansal Sürdürülebilirlik

5018 sayılı Kanunun öngördüğü ilke ve esasları dikkate alarak mali saydamlığa, hesap verilebilirliğe katkı sağlayacak ve somut hizmet öncelikleri ve hedeflerini ortaya koyacak şekilde bütçenin hazırlanması,

Ekonomik sınıflandırmaya göre personel ve sosyal güvenlik kurumlarına devlet primi ödemeleri, mal ve hizmet alımı giderleri, sermaye giderleri, faiz ödemeleri, cari transfer, sermaye transferi ve borç vermeden oluşan gider bütçesinin hazırlanması,

Mali kaynakların etkin ve verimli kullanımı ile tasarruf tedbirlerinin uygulanması,

Alternatif finansman kaynaklarının ve yeni iş modellerinin finansal sürdürülebilirlik açısından değerlendirilmesi çalışmaları yürütülecektir.

Temalar



Kod	Temalar	Tema Alanları
1.	Ulaşılabilir İstanbul	Kentsel Planlama, Ulaşım, Modern Altyapı, Kentsel Bilişim
2.	Çevreye Duyarlı	Yeşil Alan, Deniz, Hava, Su Yönetimi, Enerji ve Enerji Verimliliği, Atık Yönetimi
3.	Üreten İstanbul	İstihdam, Turizm, Yerinde Tarım, Girişimcilik, Yatırım Ofisi, Mesleki Eğitimler
4.	Paylaşan İstanbul	Sosyal Kapsayıcı Hizmetler, Sosyal Destek Hizmetleri, Sosyal Yardımlar
5.	Yaşayan İstanbul	Sağlık, İş Sağlığı, Vektörlerle Mücadele, Acil Sağlık, Kültür ve Sanat, Spor, Etkinlikler, Uluslararası Organizasyonlar, Spor Tesisleri, Hayvan Hakları ve Yaşamı, Veterinerlik Hizmetleri, Denetimler, İzin ve Ruhsat, Tüketici Hakları
6.	Eşsiz Miras	Somut/Somut Olmayan Tarihi Varlılarımız
7.	Finansal Sürdürülebilirlik	İBB Bütçesi, Tasarruf, Yeni İş Modelleri, Alternatif Finansman Kaynakları, Varlıkların Etkin Yönetimi
8.	Katılımcı ve Yenilikçi Yönetim	İyi Yönetişim, Organizasyonel Gelişim, İştirak Yönetimi, Operasyonel Mükemmellik, Paydaş Odaklılık

B

Amaç ve Hedefler

Ulaşılabilir İstanbul

Kod	Amaç	Kod	Hedef
A1	Nitelikli ve Fonksiyonel Yaşam Alanları Geliştirerek Dayanıklı Bir Şehir Oluşturmak	H1	İstanbul'un Afete Dayanıklılığını Artırmak
		H2	İstanbul'un Kültür ve Tarihini Yansıtan, Sürdürülebilir Kent Estetiğini Sağlamak
		H3	Kentsel Dönüşüm Hizmetlerini Afet Önceliği ile Şeffaf ve Katılımcı Yöntemlerle Gerçekleştirmek
		H4	Kentsel Planlama Sürecini Hazırlanmakta Olan 2050 Vizyon Belgesi Çerçevesinde Kentsel Bilişimden Yararlanarak Şeffaf ve Katılımcı Biçimde Yönetmek
		H5	Afet ve Acil Durumlara Müdahale Kapasitesini ve Toplumsal Farkındalığı, Akıllı Sistemler ve Teknolojiden Faydalanarak Geliştirmek
		H6	İmar Uygulama ve Denetim Süreçlerini Etkin Yönetmek
		H7	Bütünleşik Kent Bilgi Sistemini Geliştirerek Akıllı Şehir Uygulamaları ile Sistemin Etkin Kullanımını Sağlamak
A2	Sürdürülebilir Hareketlilik Kapsamında Kentsel Ulaşımı Geliştirmek	H1	Raylı Sistemin Ağını ve Toplu Ulaşım İçindeki Payını Artırmak
		H2	Toplu Taşımada Entegrasyonu, Erişilebilirliği ve Kaliteyi Artırmak
		H3	Deniz Yolu Taşımacılığının Kapasitesini ve Toplu Ulaşım İçindeki Payını Artırmak
		H4	Akıllı Ulaşım Sistemlerini ve Ulaşım Altyapı Uygulamalarını Artırarak Trafiği Etkin Yönetmek
		H5	Altyapı Kazı İşlerini En Aza İndirmek İçin Yeni Yöntem - Teknoloji Uygulamalarını ve Altyapı Yönetiminde Entegrasyonu Geliştirmek
		H6	Karayolu Sistemleri Altyapısını Güçlendirmek ve Sürdürülebilir Kılmak

Çevreye Duyarlı

Kod	Amaç	Kod	Hedef
A3	Sürdürülebilir Çevre ve Enerji Yönetimini Güçlendirmek	H1	Atık Yönetim Uygulamalarını Geliştirerek Geri Dönüşüm Oranını Artırmak
		H2	Yenilenebilir Enerji, Enerji Verimliliği ve Aydınlatma Tesislerine Yönelik Faaliyetleri Etkinleştirmek, Yaygınlaştırmak
		H3	Sürdürülebilir Yeşil Alanlar Oluşturmak ve Kişi Başına Düşen Aktif Yeşil Alan Miktarını Artırmak
		H4	İklim Değişikliği ile Mücadeleyi Yaygınlaştırarak Çevreyi Korumak

Üreten İstanbul

Kod	Amaç	Kod	Hedef
A4	Kentın Ekonomik Değerinin Yükselmesine Katkı Sağlamak	H1	İstanbul'un Turizm Potansiyelini Geliştirmek
		H2	Kentin Yaratıcı ve İnovatif Potansiyelini Açığa Çıkaracak Bilim Teknoloji, İnovasyon Merkezlerini Planlamak ve Girişimciliği Teşvik Etmek
		H3	İstanbul Ekonomisine ve İstihdama Katkı Sağlamak
		H4	Kentsel Tarımı Teşvik Etmek

Paylaşan İstanbul

Kod	Amaç	Kod	Hedef
A5	Sosyal İhtiyaçları Eşit ve Kapsayıcı Bir Şekilde Karşılayarak Paylaşan Bir Şehir Oluşturmak	H1	Sosyal Destek Hizmetinin Çeşitliliğini, Etkinliğini, Verimliliğini Geliştirmek ve Kapsayıcılığını Artırmak
		H2	Eşit Haklara Ulaşamayan Toplumsal Gruplara Yönelik Hizmetleri Geliştirmek
		H3	Cenaze Hizmetlerini Kapsayıcı ve Etkin Şekilde Yürütmek

Yaşayan İstanbul

Kod	Amaç	Kod	Hedef
A6	Sosyal Yaşam Olanaklarını Geliştirerek Yaşayan Bir Şehir Oluşturmak	H1	Spor Hizmetlerinin Çeşitliliğini ve Erişilebilirliğini Artırarak Kentin Spor İmkanlarını Genişletmek
		H2	Koruyucu, Önleyici ve Tedavi Edici Sağlık Hizmetlerini Geliştirerek, Erişilebilir, Kapsayıcı ve Etkin Hale Getirmek
		H3	Kentin Kütüphanelerini Nicelik ve Nitelik Olarak Artırarak Kütüphanecilik Faaliyetlerini Geliştirmek
		H4	Sahipsiz Hayvanların Rehabilitasyon ve Poliklinik Hizmetlerini ilgili Paydaşlar ile Birlikte İyileştirmek ve Sahiplendirilmelerini Teşvik Etmek
		H5	Erişilebilir ve Kapsayıcı Stratejiler ile Dinamik Bir Kültür Sanat Alanı Yaratmak
		H6	Toplum Düzenine Yönelik Ruhsatlandırma ve Denetim Faaliyetlerini Eşit, Adil, Tarafsız Bir Şekilde Yönetmek
		H7	İstanbul'un Sağlıklı ve Ekonomik Gıdaya Ulaşmasına Katkı Sağlamak ve Hal Kapasitesini Artırmak

Eşsiz Miras

Kod	Amaç	Kod	Hedef
A7	Kültürel, Mimari ve Doğal Şehir Mirasını Korumak ve Geliştirmek	H1	Katılımcı Süreçlerle Bağımsız Modeller Oluşturarak Kültürel Mirası Korumak, Önleyici Koruma Süreçlerini Katılımcılık ile Kalıcı ve Etkin Kılmak
		H2	İstanbul'un Kültürel ve Tarihsel Kimliğini Yansıtacak Çağdaş Müzeleri Turizm ve Kültür İhtiyaçları Açısından Planlayarak Oluşturmak
		H3	İstanbul'un Somut ve Somut Olmayan Kültürel Miras Envanterini ve Koleksiyonlarını Oluşturmak ve Geliştirmek, Eğitici, Bilgilendirici Araştırma Faaliyetleri ile Kamuoyuna Sunmak
		H4	Kentin Kültürel Miras Yapılarını Projelendirmek, Belgelemek, Korumak, Restore Etmek

Finansal Sürdürülebilirlik

Kod	Amaç	Kod	Hedef
A8	Finansal Sürdürülebilirliği Sağlamak	H1	Gayrimenkulleri Etkin ve Fonksiyonel Bir Şekilde Yönetmek
		H2	Kurumsal Kaynak Planlaması ile Tedarik Süreçlerini Tasarrufu Sağlayarak Şeffaf ve Hesap Verilebilir Bir Şekilde Yönetmek
		H3	Yeni Gelir Kaynakları Oluşturmak, Mevcut Kaynakları Tasarruf ve Bütçe Disiplini ile Eşitlik ve Şeffaflık Çerçevesinde Yönetmek
		H4	Alternatif Finansman Kaynakları Geliştirmek

Katılımcı ve Yenilikçi Yönetim

Kod	Amaç	Kod	Hedef
A9	Kurumsal Yapımızı ve İş Modelimizi Adil, Katılımcı ve Yenilikçi Yöntemlerle Geliştirmek	H1	İBB, Bağlı Kuruluş ve İştirak Şirketlerinin İletişim, Koordinasyon ve İşbirliğini Güçlendirmek
		H2	Fiziksel Kaynakları Etkin ve Fonksiyonel Bir Şekilde Yönetmek
		H3	Kurumsal ve Yönetimsel Yetkinlikler Doğrultusunda İnsan Kaynağı Yapısı ve Kapasitesini Güçlendirmek
		H4	Kritik İş Süreçlerini Mükemmelleştirmek ve Proje Yönetimi Sistematiğini Güçlendirmek
		H5	Ölçülebilir, Ulaşılabilir ve Akılcı Hedeflerle Yönetim Sistematiğini Güçlendirmek
		H6	Vatandaş Deneyimini Dikkate Alarak Tüm Paydaşların Karar Alma Süreçlerine Eşit ve Etkin Katılımını Sağlamak
		H7	Kurumsal Yapımızı ve İtibarımızı Güçlendirerek Kurumu Yarının Dünyasına Hazır Hale Getirmek
		H8	Kurumsal Bilgi Teknoloji Altyapısını Geliştirmek
		H9	İç Denetimin Etkinliğini ve Farkındalığını Artırmak

C idare Performans Göstergeleri ile Faaliyetler

ULAŞILABİLİR İSTANBUL

AMAÇ A1 - Nitelikli ve Fonksiyonel Yaşam Alanları Geliştirerek Dayanıklı Bir Şehir Oluşturmak

HEDEF A1H1 - İstanbul'un Afete Dayanıklılığını Artırmak

PERFORMANS HEDEFİ TABLOSU

Performans Göstergeleri	Ölçü	2018	2019 Tahmini	2020
Mekansal Planlamaya Esas Jeolojik, Jeoteknik, Etüt ve Mikrobölgeleme Çalışmalarının Tamamlanma Oranı	%	-	-	10
Ağır Hasar Alacak Yapıların Tespiti ve Güçlendirilmesinin Tamamlanma Oranı	%	-	-	20

Faaliyetler	Kaynak İhtiyacı 2020 (TL)		
	Bütçe	Bütçe Dışı	Toplam
Afet ve Acil Durum Odaklı Risk Analiz Çalışmaları	2.292.500	0	2.292.500
Riskli Yapı ve Altyapı Yenileme Çalışmaları	1.943.000	0	1.943.000
Bütünleşik Afet Yönetim Sistemi	2.192.500	0	2.192.500
Genel Toplam	6.428.000	0	6.428.000

FAALİYET MALİYETLERİ TABLOSU

Faaliyet Adı	Sorumlu Harcama Birimi	Ekonomik Kod (2020)					Toplam Kaynak İhtiyacı
		01 Personel Giderleri	02 SGK Giderleri	03 Mal ve Hizmet Alım Giderleri	05 Cari Transferler	06 Sermaye Giderleri	
Afet ve Acil Durum Odaklı Risk Analiz Çalışmaları	Deprem Risk Yönetimi ve Kentsel İyileştirme D.B.	1.929.000	263.500	100.000	0	0	2.292.500
Bu faaliyet kapsamında; Afet Risk Yönetimi ve Yer Mühendislik Çalışmaları yer alıyor.							
Riskli Yapı ve Altyapı Yenileme Çalışmaları	Deprem Risk Yönetimi ve Kentsel İyileştirme D.B.	1.670.000	263.000	10.000	0	0	1.943.000
Bu faaliyet kapsamında; Kentsel Dönüşüm Çalışmalarına Yönelik Ar-Ge, Fikir, Plan, Fizibilite, Etüt ve Parselasyon Çalışmaları yer alıyor.							
Bütünleşik Afet Yönetim Sistemi	Deprem Risk Yönetimi ve Kentsel İyileştirme D.B.	1.929.000	263.500	0	0	0	2.192.500
Bu faaliyet kapsamında; Bütünleşik Afet Yönetim Sistemini Çalışmaları yer alıyor.							
Genel Toplam		5.528.000	790.000	110.000	0	0	6.428.000

HEDEF A1H2 - İstanbul'un Kültür ve Tarihini Yansıtan, Sürdürülebilir Kent Estetiğini Sağlamak**PERFORMANS HEDEFİ TABLOSU**

Performans Göstergeleri	Ölçü	2018	2019 Tahmini	2020
Değerlendirilen Reklam, İlan Sayısı	Adet	3.329	2.200	2.300
Tamamlanan Kentsel Tasarım Proje Sayısı	Adet	27	34	24
Kentsel Tasarım Müdürlüğünden Gelen Taleplerin (Evrakların) Karşılama Oranı	%	-	-	100
Kent Estetiğine Yönelik Uygulaması Yapılan Proje Sayısı	Adet	27	13	20

Faaliyetler	Kaynak İhtiyacı 2020 (TL)		
	Bütçe	Bütçe Dışı	Toplam
Kentsel Donatı Alanlarının Düzenlemesi	68.260.338	0	68.260.338
Kentsel Tasarım Çalışmaları	35.722.772	0	35.722.772
İlan ve Reklam Elemanlarının Değerlendirilmesi	4.195.466	0	4.195.466
Genel Toplam	108.178.576	0	108.178.576

FAALİYET MALİYETLERİ TABLOSU

Faaliyet Adı	Sorumlu Harcama Birimi	Ekonomik Kod (2020)					Toplam Kaynak İhtiyacı
		01 Personel Giderleri	02 SGK Giderleri	03 Mal ve Hizmet Alım Giderleri	05 Cari Transferler	06 Sermaye Giderleri	
Kentsel Donatı Alanlarının Düzenlemesi	Fen İşleri D.B.	1.823.003	237.335	200.000	0	66.000.000	68.260.338
Bu faaliyet kapsamında; Beyazıt Meydanı Düzenleme İnşaatı, Danışmanlık, Müşavirlik ve Kontrolörlük Hizmetleri, Caddeler, Meydan, Bulvar ve Sahil Düzenleme İnşaatı, Bakırköy Yeşilköy Sahil Bandı Düzenleme İnşaatı yer alıyor.							
Kentsel Tasarım Çalışmaları	Etüd ve Projeler D.B., Fen İşleri D.B.	4.122.190	490.582	13.400.000	0	17.710.000	35.722.772
Bu faaliyet kapsamında; Danışmanlık, Müşavirlik ve Kontrolörlük Hizmetleri, Çevre Düzenlemesi ve Cephe Rehabilitasyonu (Kent Estetiğine Yönelik), Kent Genelindeki Bina Cephelerinin Rehabilitasyon Projeleri, İstanbul Geneli Muhtelif Kentsel Tasarım Projeleri, yer alıyor.							
İlan ve Reklam Elemanlarının Değerlendirilmesi	Zabita D.B.	3.609.690	585.775	0	0	0	4.195.466
Genel Toplam		9.554.883	1.313.693	13.600.000	0	83.710.000	108.178.576

HEDEF A1H3 - Kentsel Dönüşüm Hizmetlerini Afet Önceliği ile Şeffaf ve Katılımcı Yöntemlerle Gerçekleştirmek**PERFORMANS HEDEFİ TABLOSU**

Performans Göstergeleri	Ölçü	2018	2019 Tahmini	2020
Kentsel Dönüşüm Projelendirme Çalışmaları Kapsamında Gerçekleştirilen Proje Sayısı	Adet	6	6	5
Afet Öncelikli Riskli Alanların Tespit Oranı	%	-	-	100

Faaliyetler	Kaynak İhtiyacı 2020 (TL)		
	Bütçe	Bütçe Dışı	Toplam
Kentsel Dönüşüm Faaliyetleri	340.986.000	0	340.986.000
Genel Toplam	340.986.000	0	340.986.000

FAALİYET MALİYETLERİ TABLOSU

Faaliyet Adı	Sorumlu Harcama Birimi	Ekonomik Kod (2020)					Toplam Kaynak İhtiyacı
		01 Personel Giderleri	02 SGK Giderleri	03 Mal ve Hizmet Alım Giderleri	05 Cari Transferler	07 Sermaye Transferleri	
Kentsel Dönüşüm Faaliyetleri	Deprem Risk Yönetimi ve Kentsel İyileştirme D.B.	5.238.000	628.000	18.620.000	256.500.000	60.000.000	340.986.000
Bu faaliyet kapsamında; Kentsel Dönüşüm Çalışmalarına Yönelik Ar-Ge, Fikir, Plan, Fizibilite, Etüt ve Parselasyon Çalışmaları, Kentsel Dönüşüm Uygulamaları, Kentsel Dönüşüm Projelendirme Çalışmaları, yer alıyor.							
Genel Toplam		5.238.000	628.000	18.620.000	256.500.000	60.000.000	340.986.000

HEDEF A1H4 - Kentsel Planlama Sürecini Hazırlanmakta Olan 2050 Vizyon Belgesi Çerçevesinde Kentsel Bilişimden Yararlanarak Şeffaf ve Katılımcı Biçimde Yönetmek

PERFORMANS HEDEFİ TABLOSU

Performans Göstergeleri	Ölçü	2018	2019 Tahmini	2020
Yeşil ve Açık Alan Sistemi Geliştirme Çalışmasının Tamamlanma Oranı	%	-	-	65
Yeni ve Revizyon Harita Çalışmalarının Tamamlanma Oranı	%	-	-	4
Üst Ölçekli Vizyon ve Strateji Planlama Sürecinin Tamamlanma Oranı	%	-	-	40
Tamamlanan Yeni Nazım İmar Plan Sayısı	Adet	-	-	5
Silüet Master Planı Tamamlanma Oranı	%	-	-	30
Meri İmar Planlarının ve Plan Değişikliklerinin Akıllandırılma ve Koordinatlandırılma Oranı	%	90	90	90
Katılım Mekanizmaları ile İşletilen Şehir Planlama Çalışmaları Oranı	%	-	-	50

Faaliyetler	Kaynak İhtiyacı 2020 (TL)		
	Bütçe	Bütçe Dışı	Toplam
Şehir Planlama Çalışmaları	36.295.000	0	36.295.000
Harita Çalışmaları	2.846.901	0	2.846.901
Genel Toplam	39.141.901	0	39.141.901

FAALİYET MALİYETLERİ TABLOSU

Faaliyet Adı	Sorumlu Harcama Birimi	Ekonomik Kod (2020)					Toplam Kaynak İhtiyacı
		01 Personel Giderleri	02 SGK Giderleri	03 Mal ve Hizmet Alım Giderleri	05 Cari Transferler	06 Sermaye Giderleri	
Şehir Planlama Çalışmaları	İmar ve Şehircilik D.B.	20.039.000	2.256.000	14.000.000	0	0	36.295.000
Bu faaliyet kapsamında; İmar Planların 3 Boyutlu Hazırlanması ve Görüntülenmesine İlişkin Modelleme İş, İstanbul Genelinde Muhtelif Alanlara Yönelik Plan Çalışmalarına Altlık Oluşturan Tasarım, Model, Fikir Projeleri Hazırlanması, Meriyette Olan Planların Akıllandırılması İş, Nazım ve Uygulama İmar Planı ve Plan Değişikliklerinin Yapımı, Planlama Çalışmalarına Dönük Analiz Sentez Fizibilite Rapor Hazırlama İşleri, İstanbul Genelindeki Koruma Amaçlı Nazım İmar Planları Çerçevesinde Doğal Sit Alanlarındaki Ağaçların Tespiti, İstanbul Kentsel Yaşam Kalitesi Göstergesi Modeli Geliştirme ve Ölçümü İş, İstanbul Kent Silüeti Mekansal Model Önerisi İş, Konut - İşyeri İşlevsel Kullanım Analizi İş, Kentsel Kullanıma Yönelik Planlama Standartı ve Kriterleri Geliştirilmesi İş yer alıyor.							
Harita Çalışmaları	İmar ve Şehircilik D.B.	2.553.634	293.268	0	0	0	2.846.901
Genel Toplam		22.592.634	2.549.268	14.000.000	0	0	39.141.901

HEDEF A1H5 - Afet ve Acil Durumlara Müdahale Kapasitesini ve Toplumsal Farkındalığı, Akıllı Sistemler ve Teknolojiden Faydalanarak Geliştirmek

PERFORMANS HEDEFİ TABLOSU

Performans Göstergeleri	Ölçü	2018	2019 Tahmini	2020
Yangınlara Ortalama Varış Süresi	Dakika:Saniye	05:29	05:30	05:25
Tehlike Bazlı Operasyon Planlarının Tamamlanma Oranı	%	-	20	55
Afet ve Acil Durumlara Yönelik Farkındalık Artırma ve Bilgilendirme Eğitimi Verilen Kişi Sayısı	Kişi	641.533	716.700	783.300
Acil Sağlık Vakalarına Ortalama Varış Süresi	Dakika: Saniye	06:29	06:40	06:25
100.000 Kişi Başına İtfaiyeci Sayısı	Kişi	28	27	29

Faaliyetler	Kaynak İhtiyacı 2020 (TL)		
	Bütçe	Bütçe Dışı	Toplam
Afet ve Acil Duruma Yönelik Bina/İstasyon Yapım ve Bakım-Onarımı	31.506.608	0	31.506.608
Acil Sağlık ve Hasta Nakil Hizmetleri	58.061.000	0	58.061.000
Afet ve Acil Duruma Yerinde Müdahale Çalışmaları	519.852.000	0	519.852.000
Afet ve Acil Duruma Yönelik Araç ve Ekipman Temini	67.430.000	0	67.430.000
Afet ve Acil Durum Koordinasyonu Faaliyetleri	30.570.000	0	30.570.000
Afet ve Acil Durum Eğitim ve Farkındalık Artırma Faaliyetleri	9.950.000	0	9.950.000
Genel Toplam	717.369.608	0	717.369.608

FAALİYET MALİYETLERİ TABLOSU

Faaliyet Adı	Sorumlu Harcama Birimi	Ekonomik Kod (2020)					
		01 Personel Giderleri	02 SGK Giderleri	03 Mal ve Hizmet Alım Giderleri	05 Cari Transferler	06 Sermaye Giderleri	Toplam Kaynak İhtiyacı
Afet ve Acil Duruma Yönelik Bina/İstasyon Yapım ve Bakım-Onarımı	Fen İşleri D.B., Destek Hizmetleri D.B.	902.422	114.185	0	0	30.490.000	31.506.608
Bu faaliyet kapsamında; Siirt İtfaiye İstasyonu İnşaatı, İBB İtfaiye Binalarının Bakım ve Onarımı yer alıyor.							
Acil Sağlık ve Hasta Nakil Hizmetleri	İtfaiye D.B.	9.288.000	1.413.000	47.360.000	0	0	58.061.000
Bu faaliyet kapsamında; Acil Yardım ve Hasta Nakil Ambulans Hizmeti(Doğrudan Temin Kapsamında (KHK)) yer alıyor.							
Afet ve Acil Duruma Yerinde Müdahale Çalışmaları	İtfaiye D.B., Yol Bakım ve Altyapı Koordinasyon D.B.	346.687.000	49.665.000	123.500.000	0	0	519.852.000
Bu faaliyet kapsamında; Acil Durum Olaylarına (Yangın, Deprem, Sel Vb İtfaiye Olaylar) Müdahale Edilmesi, Kış Şartları (Kar Buzlanma ve Gollenme) İle Mücadele Çalışmaları yer alıyor.							
Afet ve Acil Duruma Yönelik Araç ve Ekipman Temini	İtfaiye D.B.	45.800.000	6.530.000	100.000	0	15.000.000	67.430.000
Bu faaliyet kapsamında; İtfaiye Helikopterleri Kiralama, İtfaiye Araçları Alımı yer alıyor.							
Afet ve Acil Durum Koordinasyonu Faaliyetleri	İtfaiye D.B.	685.000	85.000	29.800.000	0	0	30.570.000
Bu faaliyet kapsamında; İstanbul Büyükşehir Belediyesi Afet Koordinasyon Merkezi (AKOM) Binasının Ekipman, Cihaz ve Sistemlerinin Yıllık Periyodik Bakım-Onarımı ve İşletilmesi yer alıyor.							
Afet ve Acil Durum Eğitim ve Farkındalık Artırma Faaliyetleri	İtfaiye D.B.	8.700.000	1.250.000	0	0	0	9.950.000
Genel Toplam		412.062.422	59.057.185	200.760.000	0	45.490.000	717.369.608

HEDEF A1H6 - İmar Uygulama ve Denetim Süreçlerini Etkin Yönetmek**PERFORMANS HEDEFİ TABLOSU**

Performans Göstergeleri	Ölçü	2018	2019 Tahmini	2020
Yıkım Taleplerinin Gerçekleşme Oranı	%	100	100	100
Maddi Hasarsız Tamamlanan Yıkım Oranı	%	99	99	99
İmar Uygulamaları Tamamlanma Oranı	%	-	-	20
İmar Mevzuatı İle İlgili Görüş Talebi Cevaplama Süresi	Gün	10	10	10
İmar İşlemleri İle İlgili Şikayetlerin Cevaplanma Süresi	Gün	10	10	10
Boğaziçi Sahil Şeridi ve Öngörünüm Bölgesinde Gerçekleştirilen Denetim Süresi	Saat	1.000	1.000	1.000

Faaliyetler	Kaynak İhtiyacı 2020 (TL)		
	Bütçe	Bütçe Dışı	Toplam
İmar Denetimleri ve Yaptırımlarının Uygulanması	28.885.000	0	28.885.000
İmar Uygulamaları	2.361.549	0	2.361.549
Genel Toplam	31.246.549	0	31.246.549

FAALİYET MALİYETLERİ TABLOSU

Faaliyet Adı	Sorumlu Harcama Birimi	Ekonomik Kod (2020)					
		01 Personel Giderleri	02 SGK Giderleri	03 Mal ve Hizmet Alım Giderleri	05 Cari Transferler	06 Sermaye Giderleri	Toplam Kaynak İhtiyacı
İmar Denetimleri ve Yaptırımlarının Uygulanması	Boğaziçi İmar Md., Zabıta D.B.	23.472.000	3.583.000	830.000	0	1.000.000	28.885.000
Bu faaliyet kapsamında; Yıkıma Dair Encümen Kararlarının Uygulanması, İmar Mevzuatına Aykırı Yapıların Tahliyesi ve Yıkımı yer alıyor.							
İmar Uygulamaları	İmar ve Şehircilik D.B.	1.849.183	212.366	300.000	0	0	2.361.549
Bu faaliyet kapsamında; İstanbul Genelinde İmar Uygulamaları yer alıyor.							
Genel Toplam		25.321.183	3.795.366	1.130.000	0	1.000.000	31.246.549

HEDEF A1H7 - Bütünleşik Kent Bilgi Sistemini Geliştirerek Akıllı Şehir Uygulamaları ile Sistemin Etkin Kullanımını Sağlamak**PERFORMANS HEDEFİ TABLOSU**

Performans Göstergeleri	Ölçü	2018	2019 Tahmini	2020
Üç Boyutlu Kent Modeli Yayın Platformu Tamamlanma Oranı	%	-	-	10
Ücretsiz İnternet Hizmeti Verilen Nokta Sayısı (Kümülatif)	Adet	3.409	3.710	3.800
Kurumsal Kent Bilgi Sistemi Uygulamasına Entegre Olan Kamu, Kurum ve Kuruluş Sayısı (Kümülatif)	Adet	-	10	20
Geliştirilen Uygulama ve web servis yazılım sayısı (CBS Tabanlı) (Kümülatif)	Adet	-	16	26
Coğrafi Veri Altyapısının Tamamlanma Oranı	%	-	-	10
Akıllı Şehir Uygulamaları Kapsamında Düzenlenen Etkinlik Sayısı	Adet	-	150	200
Adres Yönetim Sistemi Güncelleme Oranı	%	-	-	22
Açık Veri Platformunda Sunulan Veri Seti Sayısı (Kümülatif)	Adet	-	3	30

Faaliyetler	Kaynak İhtiyacı 2020 (TL)		
	Bütçe	Bütçe Dışı	Toplam
Kent Bilgi Sistemi Altyapı Çalışmaları	51.961.049	0	51.961.049
Akıllı Şehir Uygulamaları	26.614.080	0	26.614.080
Genel Toplam	78.575.129	0	78.575.129

FAALİYET MALİYETLERİ TABLOSU

Faaliyet Adı	Sorumlu Harcama Birimi	Ekonomik Kod (2020)					
		01 Personel Giderleri	02 SGK Giderleri	03 Mal ve Hizmet Alım Giderleri	05 Cari Transferler	06 Sermaye Giderleri	Toplam Kaynak İhtiyacı
Kent Bilgi Sistemi Altyapı Çalışmaları	Bilgi İşlem D.B., İmar ve Şehircilik D.B.	4.315.183	495.866	46.150.000	0	1.000.000	51.961.049
Bu faaliyet kapsamında; 2013 Yılında Üretilen 3B Katı Modellerin Güncellenmesi, Eksik Kaplamaların Yapılması, Yayınlanması, Planlama ve Analiz Modellerine Yönelik İş ve İşlemler, İstanbul Genelinde Kent Bilgi Sisteminin Kurulması ve İşletilmesi(KHK), CBS Tabanlı Uygulama İhtiyacı Olan Müdürlüklerin Belediye Bünyesindeki Entegrasyonu Veya İlgili Kamu Kurumları İle Arasındaki Entegrasyonun Sağlanması İçin Masaüstü, Web, Mobil Uygulamaların ve Web Servislerin Yazılması, CBS Tabanlı Uygulamalarda Kullanılan Verilerin Standardizasyonunun Sağlanması ve Güncelleme Metodlarının Belirlenmesi, İstanbul Genel Adres Bilgi Sistemi, Vatandaşça Yönelik CBS Tabanlı Güncel, Hızlı ve Efektif Web ve Mobil Uygulamaların Yazılması, CAD ve GIS Yazılımlarına Ait Lisansların Alınması, Güncellenmesi ve Uygulamalara Yönelik Bakım ve Teknik Destek Hizmetlerinin Verilmesi yer alıyor.							
Akıllı Şehir Uygulamaları	Bilgi İşlem D.B.	1.252.980	161.100	25.200.000	0	0	26.614.080
Bu faaliyet kapsamında; Akıllı Şehir Yönetim Sistemi Platformu Faz 1, Akıllı Şehir Konsept Projeleri, Teknoloji ve Girişimcilik Merkezlerinin İşletilmesi, Akıllı Şehir İstanbul Marka Yönetimi, İBB-Wifi İşletme, Bakım-Onarım, Destek Hizmetleri Faaliyetleri, yer alıyor.							
Genel Toplam		5.568.163	656.966	71.350.000	0	1.000.000	78.575.129

AMAÇ A2 - Sürdürülebilir Hareketlilik Kapsamında Kentsel Ulaşımı Geliştirmek

HEDEF A2H1 - Raylı Sistemin Ağını ve Toplu Ulaşım İçindeki Payını Artırmak

PERFORMANS HEDEFİ TABLOSU

Performans Göstergeleri	Ölçü	2018	2019 Tahmini	2020
Raylı Sistem Taşımacılığının Toplu Ulaşım İçindeki Payı	%	18,1	20,6*	21
Mevcut İBB Raylı Sistem Hat Uzunluğu (Kümülatif)	Km	153,15	153,15	180,15
İhale Edilecek Raylı Sistem Uzunluğu	Km	-	-	2,2

*2019 yılı değeri raylı sistem yalıtımlarının en yüksek olduğu günü yansıtmaktadır.

Faaliyetler	Kaynak İhtiyacı 2020 (TL)		
	Bütçe	Bütçe Dışı	Toplam
Raylı Sistem Yapım ve Bakım-Onarımı	3.375.575.000	0	3.375.575.000
Raylı Sistem Projelendirme Çalışmaları	29.854.200	0	29.854.200
Genel Toplam	3.405.429.200	0	3.405.429.200

FAALİYET MALİYETLERİ TABLOSU

Faaliyet Adı	Sorumlu Harcama Birimi	Ekonomik Kod (2020)					
		01 Personel Giderleri	02 SGK Giderleri	03 Mal ve Hizmet Alım Giderleri	05 Cari Transferler	06 Sermaye Giderleri	Toplam Kaynak İhtiyacı
Raylı Sistem Yapım ve Bakım-Onarımı	Raylı Sistem D.B.	18.468.000	2.303.000	15.340.000	0	3.339.464.000	3.375.575.000
Bu faaliyet kapsamında; Yatırım Programında Yer Alan Raylı Sistem İşleri, Elektromekanik Sistemlerin Yapım, Temin, Montaj ve İşletmeye Alımı, Depo Sahası ve Bağlantı Tüneli Yapımı, Araç Temini, Müşavirlik, Mühendislik, Kontrolörlik Hizmetleri ve Raylı Sistemere Yönelik Diğer Çalışmalar yer alıyor.							
Raylı Sistem Projelendirme Çalışmaları	Raylı Sistem D.B., Ulaşım D.B.	2.952.600	351.600	1.000.000	0	25.550.000	29.854.200
Bu faaliyet kapsamında; Kazlıçeşme-Söğütözü (Büyük Boğaz Hattı) Uygulama Projesi, Kabataş Bağcılar Tramvayı Seyit Nizam Zeytinburnu Kısımının Yeraltına Alınmasının Uygulama Projesi, Raylı Sistem Projeler Müdürlüğü Bünyesinde Yürütülen Raylı Sistem Projelerinin Danışmanlık ve Mühendislik Hizmetleri İşleri, Kadıköy - Sultanbeyli Raylı Sistem Hattının Uygulamaya Esas Kesin Proje Hizmetleri İşleri, Raylı Sistem Hatları Etüd ve Uygulama Projeleri Hazırlanması yer alıyor.							
Genel Toplam		21.420.600	2.654.600	16.340.000	0	3.365.014.000	3.405.429.200

HEDEF A2H2 - Toplu Taşımada Entegrasyonu, Erişilebilirliği ve Kaliteyi Artırmak

PERFORMANS HEDEFİ TABLOSU

Performans Göstergeleri	Ölçü	2018	2019 Tahmini	2020
UKOME Kararlı Taksi Durağı Sayısı (Kümülatif)	Adet	526	550	575
Toplu Taşıma Araçlarının Denetim Oranı	%	87	45	80
Taksi Yönetim Merkezine Dahil Edilen Taksi Oranı	%	26	30	38
Minibüs, Taksi, Taksi Dolmuş ve Deniz Araçlarına Yönelik Düzenlenen Belge Sayısı	Adet	25.137	24.732	25.000
Minibüs, Taksi Dolmuş ve Otobüslerin Toplu Ulaşım Denetim ve Yönetim Merkezine Dahil Edilme Oranı	%	57	60	90
Ana Ulaşım Modlarında; Raylı Sistem, Metrobüs, Otobüs, Fiziki Entegrasyonu Sağlayan Minibüs ve Taksi Dolmuş Güzergah Sayısı	Adet	88	130	220

Faaliyetler	Kaynak İhtiyacı 2020 (TL)		
	Bütçe	Bütçe Dışı	Toplam
Toplu Ulaşım Hizmetlerinin Ruhsatlandırılması ve Denetlenmesi	17.920.241	0	17.920.241
Toplu Ulaşım Hizmetlerinin Planlanması ve Düzenlenmesi	4.403.832	0	4.403.832
Aktarma Alanı Çalışmaları	896.060	0	896.060
Genel Toplam	23.220.133	0	23.220.133

FAALİYET MALİYETLERİ TABLOSU

Faaliyet Adı	Sorumlu Harcama Birimi	Ekonomik Kod (2020)					Toplam Kaynak İhtiyacı
		01 Personel Giderleri	02 SGK Giderleri	03 Mal ve Hizmet Alım Giderleri	05 Cari Transferler	06 Sermaye Giderleri	
Toplu Ulaşım Hizmetlerinin Ruhsatlandırılması ve Denetlenmesi	Ulaşım D.B.	2.581.145	309.096	15.030.000	0	0	17.920.241
Bu faaliyet kapsamında; Toplu Ulaşım Araçlarının Akıllandırılması ve Toplu Ulaşım Denetim ve Yönetim Merkezine Entegrasyonu İşi, Toplu Ulaşım Denetim ve Yönetim Merkezi Kapsamındaki Araç Kamera ve Takip Sistemleri Bakım Onarımı, Toplu Ulaşım Denetim ve Yönetim Merkezi Kapsamında Ekipman ve Personel Temini yer alıyor.							
Toplu Ulaşım Hizmetlerinin Planlanması ve Düzenlenmesi	Ulaşım D.B.	1.253.699	150.133	3.000.000	0	0	4.403.832
Bu faaliyet kapsamında; Toplu Ulaşım Araç ve Duraklarının Akıllandırılması İle Toplu Ulaşım Standartlarının Oluşturulması, Nitelikli Toplu Taşıma Şöförü Projesi, Engelli Yolcu Taşımaya Mahsus Otomobile Taşımacılık yer alıyor.							
Aktarma Alanı Çalışmaları	Ulaşım D.B.	355.080	40.980	500.000	0	0	896.060
Bu faaliyet kapsamında; Aktarma Alanları Yer Seçimi ve Projelendirilmesi yer alıyor.							
Genel Toplam		4.189.924	500.209	18.530.000	0	0	23.220.133

HEDEF A2H3 - Deniz Yolu Taşımacılığının Kapasitesini ve Toplu Ulaşım İçindeki Payını Artırmak

PERFORMANS HEDEFİ TABLOSU

Performans Göstergeleri	Ölçü	2018	2019 Tahmini	2020
Toplu Ulaşımında Denizyolu Taşımacılığının Payı	%	3,8	4,2	4,2
İskele Sayısı (Kümülatif)	Adet	80	80	81
İskele Binaları Bakım - Onarım Taleplerinin Karşılama Oranı	%	100	100	100

Faaliyetler	Kaynak İhtiyacı 2020 (TL)		
	Bütçe	Bütçe Dışı	Toplam
Deniz Ulaşımına Yönelik Planlama ve Projelendirme Çalışmaları	326.055.743	0	326.055.743
Deniz Yapıları Yapım ve Bakım-Onarımı	40.614.622	0	40.614.622
Genel Toplam	366.670.365	0	366.670.365

FAALİYET MALİYETLERİ TABLOSU

Faaliyet Adı	Sorumlu Harcama Birimi	Ekonomik Kod (2020)					Toplam Kaynak İhtiyacı
		01 Personel Giderleri	02 SGK Giderleri	03 Mal ve Hizmet Alım Giderleri	05 Cari Transferler	06 Sermaye Giderleri	
Deniz Ulaşımına Yönelik Planlama ve Projelendirme Çalışmaları	Ulaşım D.B., Etüd ve Projeler D.B.	2.718.446	337.297	312.000.000	0	11.000.000	326.055.743
Bu faaliyet kapsamında, Deniz Ulaşımın Rehabilitasyonu ve Geliştirilmesi İşi, Deniz Yapıları Projelerinin Hazırlanması yer alıyor.							
Deniz Yapıları Yapım ve Bakım-Onarımı	Fen İşleri D.B., Destek Hizmetleri D.B.	991.377	123.244	0	0	39.500.000	40.614.622
Bu faaliyet kapsamında, Beylikdüzü Gürpınar Yediemin Limanı ve İBB Deniz İşletmeleri Tesisi İnşaatı, Deniz Yapıları Yapımı, İskele Binalarının Bakım ve Onarımı yer alıyor.							
Genel Toplam		3.709.823	460.542	312.000.000	0	50.500.000	366.670.365

HEDEF A2H4 - Akıllı Ulaşım Sistemlerini ve Ulaşım Altyapı Uygulamalarını Artırarak Trafik Etkin Yönetmek

PERFORMANS HEDEFİ TABLOSU

Performans Göstergeleri	Ölçü	2018	2019 Tahmini	2020
Ulaşım Karar Organları Takip ve İzleme Sisteminin Tamamlanma Oranı	%	-	-	10
Trafik Eğitimi Kapsamında Eğitim Verilen Öğrenci Sayısı	Kişi	140.494	120.000	120.000
Akıllı Ulaşım Sistemlerinin Çalışma Oranı	%	100	100	100
Akıllı Ulaşım Sistemleri Sayısı (Kümülatif)	Adet	5.508	5.756	5.952

Faaliyetler	Kaynak İhtiyacı 2020 (TL)		
	Bütçe	Bütçe Dışı	Toplam
Akıllı Ulaşım Çalışmaları	208.513.640	0	208.513.640
Yatay ve Düşey Trafik İşaretleme Çalışmaları	98.932.550	0	98.932.550
Trafik Eğitim ve Bilinçlendirme Çalışmaları	2.312.050	0	2.312.050
Ulaşım Ana Planları	4.924.140	0	4.924.140
Ulaşım Karar Sistemleri	1.142.240	0	1.142.240
Genel Toplam	315.824.620	0	315.824.620

FAALİYET MALİYETLERİ TABLOSU

Faaliyet Adı	Sorumlu Harcama Birimi	Ekonomik Kod (2020)					Toplam Kaynak İhtiyacı
		01 Personel Giderleri	02 SGK Giderleri	03 Mal ve Hizmet Alım Giderleri	05 Cari Transferler	06 Sermaye Giderleri	
Akıllı Ulaşım Çalışmaları	Ulaşım D.B.	6.683.040	955.600	5.000.000	375.000	195.500.000	208.513.640
Bu faaliyet kapsamında; Akıllı Trafik Yönetim Sistemleri Kurulması, Kapalı Devre Yayın Sisteminin İşletilmesi ve Bakım Onarımı, Tünel İşletim ve Trafik Kontrol Merkezinin Bakım Onarım ve İşletimi, Ulaşım Bilgi Sisteminin Güncellenmesi, Avrupa İnovasyon ve Teknoloji Enstitüsü Kentsel Hareketlilik Komitesi Üyelik Faaliyetleri, İstanbul Geneli Sinyalizasyon Sistemi Bakım ve Onarımı, Trafik Denetleme Sistemleri İmalatı ve Altgeçit İle Tünelde Elektromekanik Sistemleri Revizyonu, İstanbul Geneli Sinyalizasyon Sistemi İmalatı, Trafik Ölçüm, Gözlem ve Bilgilendirme Sistemleri İmalatı yer alıyor.							
Yatay ve Düşey Trafik İşaretleme Çalışmaları	Ulaşım D.B.	7.789.100	1.143.450	15.000.000	0	75.000.000	98.932.550
Bu faaliyet kapsamında; Yatay-Düşey Trafik İşaretlemelerinin Bakım ve Onarımı, Yatay - Düşey Trafik İşaretlemeleri Malzeme Alımı, Yatay-Düşey Trafik İşaretlemeleri İmalatı yer alıyor.							
Trafik Eğitim ve Bilinçlendirme Çalışmaları	Ulaşım D.B.	708.100	103.950	1.500.000	0	0	2.312.050
Bu faaliyet kapsamında; Trafik Eğitimi ve Toplum Bilinçlendirme Çalışmaları yer alıyor.							
Ulaşım Ana Planları	Ulaşım D.B.	828.520	95.620	4.000.000	0	0	4.924.140
Bu faaliyet kapsamında; İstanbul Ulaşım Ana Planı Model Kalibrasyonu ve Güncellemesi yer alıyor.							
Ulaşım Karar Sistemleri	Ulaşım D.B.	1.018.240	124.000	0	0	0	1.142.240
Genel Toplam		17.027.000	2.422.620	25.500.000	375.000	270.500.000	315.824.620

HEDEF

A2H5 - Altyapı Kazı İşlerini En Aza İndirmek İçin Yeni Yöntem - Teknoloji Uygulamalarını ve Altyapı Yönetiminde Entegrasyonu Geliştirmek

PERFORMANS HEDEFİ TABLOSU

Performans Göstergeleri	Ölçü	2018	2019 Tahmini	2020
Altyapı Yönetim Bilgi Sisteminin Tamamlanma Oranı	%	-	50	100
Altyapı Projelerinin (Yıllık Sayısal Verilerinin) CBS'ye Aktarılma Oranı	%	97	97	98
Altyapı Kurumlarının Altyapı Yönetim Bilgi Sistemine Entegre Olma Oranı	%	-	45	65
Altyapı Kazı Ruhsat İşlemlerinin Dijital Ortamda Sonuçlandırılması Oranı	%	-	45	65
Altyapı Çalışma Ruhsat Müracaatlarının Sonlandırma Süresi	Gün	3	5	5

Faaliyetler	Kaynak İhtiyacı 2020 (TL)		
	Bütçe	Bütçe Dışı	Toplam
Altyapıya Yönelik Koordinasyon Faaliyetleri	2.179.273	0	2.179.273
Genel Toplam	2.179.273	0	2.179.273

FAALİYET MALİYETLERİ TABLOSU

Faaliyet Adı	Sorumlu Harcama Birimi	Ekonomik Kod (2020)					Toplam Kaynak İhtiyacı
		01 Personel Giderleri	02 SGK Giderleri	03 Mal ve Hizmet Alım Giderleri	05 Cari Transferler	06 Sermaye Giderleri	
Altyapıya Yönelik Koordinasyon Faaliyetleri	Yol Bakım ve Altyapı Koordinasyon D.B.	1.964.576	214.697	0	0	0	2.179.273
Genel Toplam		1.964.576	214.697	0	0	0	2.179.273

PERFORMANS HEDEFİ TABLOSU

Performans Göstergeleri	Ölçü	2018	2019 Tahmini	2020
Yapımı Tamamlanan Otopark Araç Kapasitesi	Adet	4.575	2.500	2.500
Yapımı Tamamlanan Karayolu Tüneli Uzunluğu	Km	5,9	1	2,5
Toplam Bisiklet Yol Uzunluğu (Kümülatif)	Km	166	266,20	350
İmalatı Yapılan Yol Uzunluğu	Km	31,3	7	8
İmalatı Yapılan Kavşak Sayısı	Adet	6	3	4
Bakımı ve Düzenlemesi Yapılan Yol Uzunluğu	Km	496	360	360

Faaliyetler	Kaynak İhtiyacı 2020 (TL)		
	Bütçe	Bütçe Dışı	Toplam
Karayolu Sistemleri Planlama Çalışmaları	14.716.846	0	14.716.846
Yol, Kavşak, Üstgeçit, Altgeçit, Köprü Çalışmaları	542.512.053	0	542.512.053
Otopark Çalışmaları	128.988.260	0	128.988.260
Karayolu Tüneli Çalışmaları	200.104.225	0	200.104.225
Otogar Çalışmaları	5.000.000	0	5.000.000
Trafik Sirkülasyon ve Geometrik Düzenleme Çalışmaları	2.142.240	0	2.142.240
Karayolu Sistemleri Bakım ve Onarım Çalışmaları	1.434.015.727	0	1.434.015.727
Bisiklet Yolu Çalışmaları	2.642.240	0	2.642.240
Yayalaştırma, Meydan ve Caddeler Düzenlemeleri	14.034.573	0	14.034.573
Genel Toplam	2.344.156.165	0	2.344.156.165

FAALİYET MALİYETLERİ TABLOSU

Faaliyet Adı	Sorumlu Harcama Birimi	Ekonomik Kod (2020)					
		01 Personel Giderleri	02 SGK Giderleri	03 Mal ve Hizmet Alım Giderleri	05 Cari Transferler	06 Sermaye Giderleri	Toplam Kaynak İhtiyacı
Karayolu Sistemleri Planlama Çalışmaları	Ulaşım D.B., Etüd ve Projeler D.B., Fen İşleri D.B.	1.974.857	241.990	3.500.000	0	9.000.000	14.716.846
Bu faaliyet kapsamında, İstanbul Lojistik Yönetim Modelinin Kurgulanması ve Çeliştirilmesi İş, Ulaşım Altyapısına Yönelik Danışmanlık ve Kontrolük Hizmeti Alımı, Ulaşım Yönelik Plan Tadilatı ve Kamulaştırma Tekliflerinin Hazırlanması, yer alıyor.							
Yol, Kavşak, Üstgeçit, Altgeçit, Köprü Çalışmaları	Fen İşleri D.B., Ulaşım D.B., Etüd ve Projeler D.B.	9.132.660	1.119.393	1.212.000	0	531.048.000	542.512.053
Bu faaliyet kapsamında, Kadıköy, Fikirtepe Mahallesi İmar ve Ulaşım Yolları İnşaatı, Yol, Köprü, Kavşak, Üstgeçit, Altgeçit, Viyadük ve Altyapılarını Yapımı, Yaya Üst Geçitleri Yapımı, Caddeler Düzenleme ve Ortak Altyapı Yapımı, Yol, Kavşak ve Tünelin İnşaatı ve Uygulama Projelerinin Hazırlanması, Ulaşım Yönelik Plan Tadilatı ve Kamulaştırma Tekliflerinin Hazırlanması, Yaya Alt ve Üst Geçit Projelerinin Hazırlanması yer alıyor.							
Otopark Çalışmaları	Ulaşım D.B., Fen İşleri D.B., Etüd ve Projeler D.B.	4.510.534	577.726	100.000	0	123.800.000	128.988.260
Bu faaliyet kapsamında, Yol Üstü Otoparklarının Yönetim ve İşletme Planının Hazırlanması, Zincirlikuyu Camii, Hizmet Birimleri ve Zeminaltı Otopark İnşaatı, Şişli Fulya Mahallesi Cami Meydan ve Zeminaltı Otopark İnşaatı, Kartal Bulvarı Spor Kulübü Yanı Zeminaltı Otopark İnşaatı, Maltepe İlçesi Sağlıkçılar Sokak Zeminaltı Otopark İnşaatı, Ataşehir Barbaros Mahallesi 3332 Ada 23 Parsel Okul ve Zeminaltı Otopark İnşaatı, Ataşehir Barbaros Mahallesi 3347 Ada 2 Parsel Okul ve Zeminaltı Otopark İnşaatı, Bağcılar Kızıltan Aktarma Merkezi ve Zeminaltı Otopark İnşaatı, Otopark Yapımı, Otopark Projelerinin Hazırlanması yer alıyor.							
Karayolu Tüneli Çalışmaları	Fen İşleri D.B.	92.638	11.588	0	0	200.000.000	200.104.225
Bu faaliyet kapsamında, Dolmabahçe-Levazım Arası Tüneli ve Levazım Tüneli Bağlantı Kavşağı İnşaatı İmalatları yer alıyor.							
Otogar Çalışmaları	Fen İşleri D.B.	0	0	0	0	5.000.000	5.000.000
Bu faaliyet kapsamında, Kurtköy Otogar Alanı İnşaatı yer alıyor.							
Trafik Sirkülasyon ve Geometrik Düzenleme Çalışmaları	Ulaşım D.B.	1.018.240	124.000	1.000.000	0	0	2.142.240
Bu faaliyet kapsamında, Trafik Sirkülasyonu Projelendirilmesi yer alıyor.							
Karayolu Sistemleri Bakım ve Onarım Çalışmaları	Yol Bakım ve Altyapı Koordinasyon D.B., Çevre Koruma ve Kontrol D.B.	127.170.424	21.185.303	303.460.000	0	982.200.000	1.434.015.727
Bu faaliyet kapsamında, Yol Yapım ve Bakım-Onarım Çalışmalarına Yönelik Operatör, Şoför ve Kalifiye Eleman Çalıştırılması(Doğrudan Temin Kapsamında (KHK)), İBB Demirbaşına Kayıtlı Büyük Araç, İş Makineleri Her Türü Deniz Tipi Araç Makine Motorlu Motorsuz Alt ve Üst Ekipmanı Bakım ve Onarım, Yol Bakım-Onarım ve Yapım Hizmetleri İçin Personel ve Araç Kiralama, Yol Ağında Alt ve Üst yapılarının Bakım - Onarım ve Yenilenmesi, Yol Ağında Alt ve Üst yapılarının Bakım - Onarım ve Yenilenmesi, İstanbul Genel, Tranzit Kazanına İlişkin Kontrolük Hizmetleri, Avrupa Yakası 1. ve 3. Bölge Bakım, Onarım Personel Temini(Doğrudan Temin Kapsamında (KHK)), Avrupa Yakası 2, 4, 5. ve 6. Bölge Bakım, Onarım Personel Temini(Doğrudan Temin Kapsamında (KHK)), Yol Bakım-Onarım ve Yapım Hizmetleri İçin Araç Temini, Anadolu Yakası 8. ve 9. Bölge Bakım, Onarım Personel Temini(Doğrudan Temin Kapsamında (KHK)), Anadolu Yakası 6. ve 7. Bölge Bakım, Onarım Personel Temini(Doğrudan Temin Kapsamında (KHK)), Köprülerin Bakımı, Yol Yapım ve Bakımında Kullanılan Araç ve İş Makinaları Alımı, Asfalt Yapımı yer alıyor.							
Bisiklet Yolu Çalışmaları	Ulaşım D.B.	1.018.240	124.000	1.500.000	0	0	2.642.240
Bu faaliyet kapsamında, Bisiklet Yolları Projelendirilmesi yer alıyor.							
Yayalaştırma, Meydan ve Caddeler Düzenlemeleri	Ulaşım D.B., Etüd ve Projeler D.B.	1.365.990	168.583	500.000	0	12.000.000	14.034.573
Bu faaliyet kapsamında, Meydan, Caddeler Düzenleme ve Yayalaştırma Projelerinin Hazırlanması yer alıyor.							
Genel Toplam		146.283.582	23.552.583	311.272.000	0	1.863.048.000	2.344.156.165

ÇEVREYE DUYARLI**AMAÇ** A3 - Sürdürülebilir Çevre ve Enerji Yönetimini Güçlendirmek**HEDEF** A3H1 - Atık Yönetim Uygulamalarını Geliştirerek Geri Dönüşüm Oranını Artırmak**PERFORMANS HEDEFİ TABLOSU**

Performans Göstergeleri	Ölçü	2018	2019 Tahmini	2020
Kurumsal Atık Geri Dönüşüm Oranı	%	-	15	15
İBB Geri Kazanım Tesislerinde İşlenen Atık Oranı	%	2	2	3
Atıktan Üretilen Elektrik Enerjisi Miktarı	Kwh/Yıl	376.765.510	480.000.000	480.000.000

Faaliyetler	Kaynak İhtiyacı 2020 (TL)		
	Bütçe	Bütçe Dışı	Toplam
Atık Yönetim Tesisleri Yapım ve Bakım-Onarımı	1.420.279.329	0	1.420.279.329
Atık Yönetimi Çalışmaları	740.668.294	0	740.668.294
Genel Toplam	2.160.947.623	0	2.160.947.623

FAALİYET MALİYETLERİ TABLOSU

Faaliyet Adı	Sorumlu Harcama Birimi	Ekonomik Kod (2020)					Toplam Kaynak İhtiyacı
		01 Personel Giderleri	02 SGK Giderleri	03 Mal ve Hizmet Alım Giderleri	05 Cari Transferler	06 Sermaye Giderleri	
Atık Yönetim Tesisleri Yapım ve Bakım-Onarımı	Fen İşleri D.B.	422.392	55.937	0	0	1.419.801.000	1.420.279.329
Bu faaliyet kapsamında; Silivri Seymen Çöp Depolama Sahasında Arıtma Tesis İnşaatı, İBB Atık Yakma ve Enerji Tesis İnşaatı, Büyükkçekmece Katı Atık Tesis İnşaatı, Esenler Katı Atık Aktarma İstasyonu, İBB Termal Bertaraf Tesisi, Tuzla Atık Kabul Tesisi 2. Aşama (Asfaltik Yan Mamul Elde Edilmesi) İşletme Tesisi İnşaatı, Tuzla Atık Kabul Tesisi ve İskele İnşaatı yer alıyor.							
Atık Yönetimi Çalışmaları	Çevre Koruma ve Kontrol D.B.	3.676.428	565.866	736.426.000	0	0	740.668.294
Bu faaliyet kapsamında; Anadolu Yakası Atık Transfer İstasyonlarının İşletilmesi(Doğrudan Temin Kapsamında (KHK)), Atık Bertaraf Tesislerinin İşletilmesi, Atık Yönetimi Etüd ve Fizibilite Çalışmaları, Avrupa Yakası Atık Transfer İstasyonlarının İşletilmesi(Doğrudan Temin Kapsamında (KHK)) yer alıyor.							
Genel Toplam		4.098.820	621.803	736.426.000	0	1.419.801.000	2.160.947.623

HEDEF A3H2 - Yenilenebilir Enerji, Enerji Verimliliği ve Aydınlatma Tesislerine Yönelik Faaliyetleri Etkinleştirmek, Yaygınlaştırmak**PERFORMANS HEDEFİ TABLOSU**

Performans Göstergeleri	Ölçü	2018	2019 Tahmini	2020
Enerji Verimliliği Farkındalık Eğitimi Alan Kişi Sayısı	Kişi	5.000	6.000	6.000
Yenilenebilir Enerji Kurulu Güç Miktarı	Kwp	169	179	2.000
Otomasyon İle Uzaktan Kontrol Edilebilen Aydınlatma Tesisleri Oranı	%	-	2	7, 5
İBB'nin Elektrik Tüketiminin Yenilenebilir Enerjiden Karşılama Oranı	%	-	0, 2	0, 5
Belediye Hizmet Binalarının Yeşil Binaya Dönüştürülme Oranı	%	-	-	1
Aydınlatma Tesislerinin Yanar Halde Tutulma Oranı	%	100	100	100

Faaliyetler	Kaynak İhtiyacı 2020 (TL)		
	Bütçe	Bütçe Dışı	Toplam
Enerji Verimliliği Çalışmaları	122.009.440	0	122.009.440
Aydınlatma Faaliyetleri	53.330.200	0	53.330.200
Yenilenebilir Enerji Faaliyetleri	377.360	0	377.360
Genel Toplam	175.717.000	0	175.717.000

FAALİYET MALİYETLERİ TABLOSU

Faaliyet Adı	Sorumlu Harcama Birimi	Ekonomik Kod (2020)					
		01 Personel Giderleri	02 SGK Giderleri	03 Mal ve Hizmet Alım Giderleri	05 Cari Transferler	06 Sermaye Giderleri	Toplam Kaynak İhtiyacı
Enerji Verimliliği Çalışmaları	Park Bahçe ve Yeşil Alanlar D.B.	1.364.480	144.960	119.500.000	0	1.000.000	122.009.440
Bu faaliyet kapsamında; Enerji ve Enerji Verimliliği Faaliyetleri yer alıyor.							
Aydınlatma Faaliyetleri	Park Bahçe ve Yeşil Alanlar D.B.	2.558.400	271.800	45.500.000	0	5.000.000	53.330.200
Bu faaliyet kapsamında; Aydınlatma Faaliyetleri yer alıyor.							
Yenilenebilir Enerji Faaliyetleri	Park Bahçe ve Yeşil Alanlar D.B.	341.120	36.240	0	0	0	377.360
Genel Toplam		4.264.000	453.000	165.000.000	0	6.000.000	175.717.000

HEDEF A3H3 - Sürdürülebilir Yeşil Alanlar Oluşturmak ve Kişi Başına Düşen Aktif Yeşil Alan Miktarını Arturmak

PERFORMANS HEDEFİ TABLOSU

Performans Göstergeleri	Ölçü	2018	2019 Tahmini	2020
Yeni Yapılan Yeşil Alan Miktarı	Metrekare	2.419.751	822.055	4.050.000
Yeni Kurulan Fitness ve Çocuk Oyun Gruplarının Sayısı	Adet	137	40	300
Silvikültürel Bakımı ve Restorasyonu Yapılan Ağaç Sayısı	Adet	534.706	150.000	200.000
Kişi Başına Düşen Aktif Yeşil Alan Miktarı	Metrekare	6,02	7,04	7,34
Dikilen Ağaç Sayısı	Adet	49.158	25.427	100.000
Bakımı Yapılan Yeşil Alan Miktarı	Metrekare	60.037.756	61.700.000	62.750.000

Faaliyetler	Kaynak İhtiyacı 2020 (TL)		
	Bütçe	Bütçe Dışı	Toplam
Yeşil Alan Üretimine Yönelik Yapım ve Bakım-Onarım Çalışmaları	839.525.160	0	839.525.160
Anıt ve Korumaya Değer Ağaçları Koruma Faaliyetleri	25.787.569	0	25.787.569
Yeşil Alanlarda Güvenlik Faaliyetleri	207.049.436	0	207.049.436
Yeşil Alanlarda Kentsel Donatı Çalışmaları	119.830.526	0	119.830.526
Genel Toplam	1.192.192.691	0	1.192.192.691

FAALİYET MALİYETLERİ TABLOSU

Faaliyet Adı	Sorumlu Harcama Birimi	Ekonomik Kod (2020)					
		01 Personel Giderleri	02 SGK Giderleri	03 Mal ve Hizmet Alım Giderleri	05 Cari Transferler	06 Sermaye Giderleri	Toplam Kaynak İhtiyacı
Yeşil Alan Üretimine Yönelik Yapım ve Bakım-Onarım Çalışmaları	Fen İşleri D.B., Park Bahçe ve Yeşil Alanlar D.B., Etüd ve Projeler D.B.	56.113.013	8.416.147	319.181.000	0	455.815.000	839.525.160
Bu faaliyet kapsamında; İBB Hobi Bahçesi İnşaatı, Kadıköy Bostancı Mahallesi Park ve Zeminaltı Otopark İnşaatı, Bağcılar Tema Parkı Düzenleme İnşaatı, Arnavutköy Taşoluk Bölge Parkı Düzenleme İnşaatı, Bitkisel Meteryal Alımı, Zirai Mücadele İlacı, Gübre ve Bitki Besin Maddesi Alımı, Yeşil Alan Üretimi ve Korunmasında Kullanılmak Üzere Şoför ve Operatör Hizmeti (Doğrudan Temin Kapsamında (KHK)), Kamu Kurum ve Kuruluşlarına Ait Alanlarda Çevre Düzenleme, Makine ve Teçhizat Alımları, Yeşil Alanların Korunması İçin Zirai Mücadele Personeli Temini (Doğrudan Temin Kapsamında (KHK)), Yeşil Alanların Bakımı İçin Personel Temini (Doğrudan Temin Kapsamında (KHK)), Çevre Düzenleme Yapımı ve Rekreasyon (Yapı İşleri Müdürlüğü), Sert Zeminlerde Yeşil Duvar Yapımı, Yol Güzergahlarında Yeni Yeşil Alan Yapımı ve Revizyonu, Parklar, Mezarlıklar, Korular, Yollar ve Havuzların Bakım ve Onarımı, Koru, Park Yapımı ve Revizyonları, İlçe Belediyelerinde Kavşak, Sahil ve Semt Parkları Yapımı, Park Rekreasyon ve Çevre Düzenleme Projelerinin Hazırlanması yer alıyor.							
Anıt ve Korumaya Değer Ağaçları Koruma Faaliyetleri	Park Bahçe ve Yeşil Alanlar D.B.	540.717	81.852	0	0	25.165.000	25.787.569
Bu faaliyet kapsamında; Caddeler, Kuru ve Yeşil Alanlardaki Ağaçların Silvikültürel Bakımı, Restorasyonu, Akustik Tomografi Yöntemi İle Ağaç Sağlığı ve Devrilme Riskinin Belirlenmesi yer alıyor.							
Yeşil Alanlarda Güvenlik Faaliyetleri	Park Bahçe ve Yeşil Alanlar D.B.	460.568	69.868	206.519.000	0	0	207.049.436
Bu faaliyet kapsamında; Yeşil Alanlar, Kuru ve Kent Ormanlarının Güvenliğinin Sağlanması (Doğrudan Temin Kapsamında (KHK)), Kuru ve Parklar İçin Kamera Alım ve Bakım İşleri, Özel Güvenlik Hizmetleri (Doğrudan Temin Kapsamında (KHK)), yer alıyor.							
Yeşil Alanlarda Kentsel Donatı Çalışmaları	Park Bahçe ve Yeşil Alanlar D.B.	1.662.196	229.330	5.279.000	0	112.660.000	119.830.526
Bu faaliyet kapsamında; Açık Yeşil Alanlarda Estetik ve Fonksiyonel Kent Donatılarının Tasarımı, Temini ve Uygulanması, Yeşil Alanlar İçin Kent Mobilyaları ve Oyun Grupları Temini Montajı ve Bakımı, Yeşil Alanlarda Erişilebilirlik Çalışmaları yer alıyor.							
Genel Toplam		58.776.496	8.797.197	530.979.000	0	593.640.000	1.192.192.691

HEDEF A3H4 - İklim Değişikliği ile Mücadeleyi Yaygınlaştırarak Çevreyi Korumak

PERFORMANS HEDEFİ TABLOSU

Performans Göstergeleri	Ölçü	2018	2019 Tahmini	2020
Kentsel Sera Gazı Emisyon Envanterinin Güncellenme Oranı	%	-	100	100
Çevre Yönetimi Kapsamında Gerçekleştirilen Denetim Sayısı	Adet	6.254	5.400	5.500
Çevre Bilincinin Artırılmasına Yönelik Gerçekleştirilen Etkinlik sayısı	Adet	25	62	109

Faaliyetler	Kaynak İhtiyacı 2020 (TL)		
	Bütçe	Bütçe Dışı	Toplam
Gürültü Kirliliğinin Engellenmesi	3.845.000	0	3.845.000
Hava Kalitesinin Korunması	1.041.400	0	1.041.400
Çevre Laboratuvar ve Kapasite Geliştirme Faaliyetleri	27.021.000	0	27.021.000
Kıyıların ve Denizlerin Temizlenmesi	104.956.000	0	104.956.000
Deniz Araçlarından Atık Alım Faaliyetleri	46.956.000	0	46.956.000
Hafriyat ve İnşaat Yıkıntı Atığı Kirliliğinin Engellenmesi	18.503.000	0	18.503.000
Ana Arter ve Meydan Temizliği	230.301.818	0	230.301.818
Çevre Bilincinin Geliştirilmesi	3.444.888	0	3.444.888
Bitkisel Atık Yağ Denetimleri	270.000	0	270.000
İklim Değişikliğine Uyum ve Mücadele Faaliyetleri	2.456.600	0	2.456.600
Genel Toplam	438.795.706	0	438.795.706

FAALİYET MALİYETLERİ TABLOSU

Faaliyet Adı	Sorumlu Harcama Birimi	Ekonomik Kod (2020)						Toplam Kaynak İhtiyacı
		01 Personel Giderleri	02 SGK Giderleri	03 Mal ve Hizmet Alım Giderleri	05 Cari Transferler	06 Sermaye Giderleri		
Gürültü Kirliliğinin Engellenmesi	Çevre Koruma ve Kontrol D.B., Fen İşleri D.B.	162.000	23.000	160.000	0	3.500.000	3.845.000	
Bu faaliyet kapsamında; Gürültü Azaltım Tedbirleri Projesi, Topkapı Cevizlibağ Arası D-100 Karayolu Gürültü Bariyeri Yapımı İnşaatı yer alıyor.								
Hava Kalitesinin Korunması	Çevre Koruma ve Kontrol D.B.	430.000	61.400	550.000	0	0	1.041.400	
Bu faaliyet kapsamında; İstanbul Temiz Hava Eylem Planı, Sera Gazı Emisyonlarının İzlenmesi yer alıyor.								
Çevre Laboratuvar ve Kapasite Geliştirme Faaliyetleri	Çevre Koruma ve Kontrol D.B.	6.445.000	925.000	19.651.000	0	0	27.021.000	
Bu faaliyet kapsamında; Çevrenin Korunması ve İyileştirilmesi Kapsamındaki Fizibilite Çalışmaları, Çevre Koruma Cihaz ve Ekipmanları Alım ve Bakımı yer alıyor.								
Kıyıların ve Denizlerin Temizlenmesi	Çevre Koruma ve Kontrol D.B.	6.000.000	956.000	98.000.000	0	0	104.956.000	
Bu faaliyet kapsamında; Kıyı, Deniz Yüzeyi, Haliç ve Dere Ağızlarının Temizliği yer alıyor.								
Deniz Araçlarından Atık Alım Faaliyetleri	Çevre Koruma ve Kontrol D.B.	6.000.000	956.000	40.000.000	0	0	46.956.000	
Bu faaliyet kapsamında; Gemilerden Atık Alımı ve Atık Kabul Tesisinin İşletilmesi yer alıyor.								
Hafriyat ve İnşaat Yıkıntı Atığı Kirliliğinin Engellenmesi	Çevre Koruma ve Kontrol D.B.	5.015.000	738.000	750.000	0	12.000.000	18.503.000	
Bu faaliyet kapsamında; Hafriyat Toprağı Depolama Sahalarının Tahsis ve Kiralaması, Hafriyat Kirliliğinin Kontrolü Çalışmaları yer alıyor.								
Ana Arter ve Meydan Temizliği	Çevre Koruma ve Kontrol D.B.	4.388.371	675.446	225.238.000	0	0	230.301.818	
Bu faaliyet kapsamında; Ana Arter ve Meydanların Temizlenmesi (Doğrudan Temin Kapsamında (KHK)) yer alıyor.								
Çevre Bilincinin Geliştirilmesi	Çevre Koruma ve Kontrol D.B.	2.346.201	348.688	750.000	0	0	3.444.888	
Bu faaliyet kapsamında; Çevre Bilincini Artırmaya Yönelik Faaliyetler, Çevre Bilincinin Geliştirilmesi ve Çevre Eğitimleri Alımı yer alıyor.								
Bitkisel Atık Yağ Denetimleri	Çevre Koruma ve Kontrol D.B.	235.000	35.000	0	0	0	270.000	
İklim Değişikliğine Uyum ve Mücadele Faaliyetleri	Çevre Koruma ve Kontrol D.B.	2.155.000	301.600	0	0	0	2.456.600	
Genel Toplam		33.176.572	5.020.134	385.099.000	0	15.500.000	438.795.706	

ÜRETEN İSTANBUL

AMAÇ A4 - Kentin Ekonomik Değerinin Yükselmeye Katkı Sağlamak

HEDEF A4H1 - İstanbul'un Turizm Potansiyelini Geliştirmek

PERFORMANS HEDEFİ TABLOSU

Performans Göstergeleri	Ölçü	2018	2019 Tahmini	2020
Ulusal ve Uluslararası Fuarlara Katılım Sayısı	Adet	10	1	5
Ulaşılan Yabancı Öğrenci Sayısı	Kişi	-	-	15.000
İstanbul'un Uluslararası Alanda Etkin Tanıtımının Yapılması Amacıyla Oluşturulacak Dijital Platformların Görüntülenme ve İndirilme Sayısı	Adet	-	18.245.740	15.000.000
İstanbul'un Marka Değerini Artıracak Festival Sayısı	Adet	-	-	2

Faaliyetler	Kaynak İhtiyacı 2020 (TL)		
	Bütçe	Bütçe Dışı	Toplam
Turizme Yönelik Faaliyetler	2.990.000	0	2.990.000
Genel Toplam	2.990.000	0	2.990.000

FAALİYET MALİYETLERİ TABLOSU

Faaliyet Adı	Sorumlu Harcama Birimi	Ekonomik Kod (2020)					Toplam Kaynak İhtiyacı
		01 Personel Giderleri	02 SGK Giderleri	03 Mal ve Hizmet Alım Giderleri	05 Cari Transferler	06 Sermaye Giderleri	
Turizme Yönelik Faaliyetler	Kültür D.B.	749.000	84.000	2.157.000	0	0	2.990.000
Bu faaliyet kapsamında; Turizm Ofislerinin İyileştirilmesi Geliştirilmesi ve Tanıtım Materyallerinin Hazırlanması, Turizm Amaçlı İstanbul Tanıtım Faaliyetleri, yer alıyor.							
Genel Toplam		749.000	84.000	2.157.000	0	0	2.990.000

HEDEF A4H2 - Kentin Yaratıcı ve İnovatif Potansiyelini Açığa Çıkaracak Bilim Teknoloji, İnovasyon Merkezlerini Planlamak ve Girişimciliği Teşvik Etmek

PERFORMANS HEDEFİ TABLOSU

Performans Göstergeleri	Ölçü	2018	2019 Tahmini	2020
Hayata Geçirilen Teknoloji Üssü Sayısı	Adet	-	-	1
Desteklenen Girişimci Sayısı	Kişi	19	10	20
BELNET (Bilgi Erişim Merkezleri) Kullanıcı Sayısı	Kişi	230.767	239.500	249.000

Faaliyetler	Kaynak İhtiyacı 2020 (TL)		
	Bütçe	Bütçe Dışı	Toplam
Girişimcilik Faaliyetleri	80.010.922	0	80.010.922
Genel Toplam	80.010.922	0	80.010.922

FAALİYET MALİYETLERİ TABLOSU

Faaliyet Adı	Sorumlu Harcama Birimi	Ekonomik Kod (2020)					Toplam Kaynak İhtiyacı
		01 Personel Giderleri	02 SGK Giderleri	03 Mal ve Hizmet Alım Giderleri	05 Cari Transferler	06 Sermaye Giderleri	
Girişimcilik Faaliyetleri	Fen İşleri D.B., Destek Hizmetleri D.B.	1.309.598	154.324	18.547.000	0	60.000.000	80.010.922
Bu faaliyet kapsamında; Haliç Bilim Merkezi İnşaatı, BELNET (Bilgi Erişim Merkezi) Ve Dene-Yap Atölyelerinin İşletilmesi (Doğrudan Termin Kapsamında (KHK)) yer alıyor.							
Genel Toplam		1.309.598	154.324	18.547.000	0	60.000.000	80.010.922

HEDEF A4H3 - İstanbul Ekonomisine ve İstihdama Katkı Sağlamak

PERFORMANS HEDEFİ TABLOSU

Performans Göstergeleri	Ölçü	2018	2019 Tahmini	2020
İSMEK Bünyesinde Eğitim Verilen Program Sayısı	Adet	715	726	510
İSMEK Bünyesinde Eğitim Alan Kişi Sayısı	Kişi	347.302	338.832	450.000
Doğrudan Üretim Sürecine Dahil Edilen Kursiyer Sayısı	Kişi	-	-	10.000
Faaliyetler	Kaynak İhtiyacı 2020 (TL)			
	Bütçe	Bütçe Dışı	Toplam	
Meslek Edindirme ve Hayatboyu Öğrenme		254.927.000	0	254.927.000
Genel Toplam		254.927.000	0	254.927.000

FAALİYET MALİYETLERİ TABLOSU

Faaliyet Adı	Sorumlu Harcama Birimi	Ekonomik Kod (2020)					
		01 Personel Giderleri	02 SGK Giderleri	03 Mal ve Hizmet Alım Giderleri	05 Cari Transferler	06 Sermaye Giderleri	Toplam Kaynak İhtiyacı
Meslek Edindirme ve Hayatboyu Öğrenme	İnsan Kaynakları ve Eğitim D.B.	809.000	118.000	250.000.000	0	4.000.000	254.927.000
Bu faaliyet kapsamında, İstanbul Sanat ve Meslek Eğitimi Kursları ve Seminerleri (İSMEK), İstanbul Sanat ve Meslek Eğitimi Kursları ve Seminerleri Hizmeti (Doğrudan Temin Kapsamında (KHK)) yer alıyor.							
Genel Toplam		809.000	118.000	250.000.000	0	4.000.000	254.927.000

HEDEF A4H4 - Kentsel Tarımı Teşvik Etmek

PERFORMANS HEDEFİ TABLOSU

Performans Göstergeleri	Ölçü	2018	2019 Tahmini	2020
Eğitim Verilen Çiftçi Sayısı	Kişi	-	350	400
Uygulamalı Tarım Eğitimi ve Sağlıklı Gıda Tüketimine Yönelik Eğitim-Bilgilendirme Yapılan Öğrenci Sayısı	Kişi	9.260	27.500	28.000
Sulanabilir Tarım Arazilerinin Kapasitesinin Artırılmasına Yönelik Kapalı Devre Sulama Sistemi Kurulan Göllet Sayısı (Kümülatif)	Adet	-	4	7
Kurulan Köylü Pazar Sayısı (Kümülatif)	Adet	3	3	6

Faaliyetler	Kaynak İhtiyacı 2020 (TL)		
	Bütçe	Bütçe Dışı	Toplam
Tarım Destekleme Faaliyetleri	9.344.722	0	9.344.722
Hayvancılığı Destekleme Faaliyetleri	12.316.115	0	12.316.115
Genel Toplam	21.660.837	0	21.660.837

FAALİYET MALİYETLERİ TABLOSU

Faaliyet Adı	Sorumlu Harcama Birimi	Ekonomik Kod (2020)					
		01 Personel Giderleri	02 SGK Giderleri	03 Mal ve Hizmet Alım Giderleri	05 Cari Transferler	06 Sermaye Giderleri	Toplam Kaynak İhtiyacı
Tarım Destekleme Faaliyetleri	Fen İşleri D.B., Muhtarlıklar ve Gıda D.B.	4.237.399	607.323	500.000	0	4.000.000	9.344.722
Bu faaliyet kapsamında, İBB Topraksız Tarım Serası İnşaatı, Tarım ve Su Ürünleri Üretiminin Desteklenmesi yer alıyor.							
Hayvancılığı Destekleme Faaliyetleri	Muhtarlıklar ve Gıda D.B.	8.975.750	1.340.365	2.000.000	0	0	12.316.115
Bu faaliyet kapsamında, Hayvancılığı Destekleme Faaliyetleri yer alıyor.							
Genel Toplam		13.213.149	1.947.688	2.500.000	0	4.000.000	21.660.837

PAYLAŞAN İSTANBUL

AMAÇ A5 - Sosyal İhtiyaçları Eşit ve Kapsayıcı Bir Şekilde Karşılıyarak Paylaşan Bir Şehir Oluşturmak

HEDEF A5H1 - Sosyal Destek Hizmetinin Çeşitliliğini, Etkinliğini, Verimliliğini Geliştirmek Geliştirmek ve Kapsayıcılığını Artırmak

PERFORMANS HEDEFİ TABLOSU

Performans Göstergeleri	Ölçü	2018	2019 Tahmini	2020
Ulaşım Alanında Sosyal Destek Ödemelerinden Faydalanan Kişi Sayısı	Kişi	1.950.000	2.150.000	2.793.000
Yeni Yapılan Sosyal Konut Sayısı	Adet	204	1.000	210
Nakdi Yardım Alan Kişi Sayısı	Kişi	318.881	372.678	444.460
Aynı Yardım Alan Kişi Sayısı	Kişi	3.264	3.600	98.800
Aynı ve Nakdi Yardım Başvurularının Karşılama Oranı	%	-	-	80
Aynı ve Nakdi Yardım Alanların Memnuniyet Oranı	%	-	-	85

Faaliyetler	Kaynak İhtiyacı 2020 (TL)		
	Bütçe	Bütçe Dışı	Toplam
Sosyal İhtiyaçlara Yönelik Destek Amaçlı Yapım ve Bakım-Onarım Çalışmaları	343.461.355	0	343.461.355
Aynı ve Nakdi Sosyal Destek Hizmetleri	498.527.700	0	498.527.700
Sosyal Amaçlı Toplu Ulaşım Destek Faaliyetleri	2.100.495.470	0	2.100.495.470
Sosyal Konut Edindirme	7.649.600	0	7.649.600
Genel Toplam	2.950.134.125	0	2.950.134.125

FAALİYET MALİYETLERİ TABLOSU

Faaliyet Adı	Sorumlu Harcama Birimi	Ekonomik Kod (2020)						Toplam Kaynak İhtiyacı
		01 Personel Giderleri	02 SGK Giderleri	03 Mal ve Hizmet Alım Giderleri	05 Cari Transferler	06 Sermaye Giderleri	07 Sermaye Transferleri-08 Borç Verme	
Sosyal İhtiyaçlara Yönelik Destek Amaçlı Yapım ve Bakım-Onarım Çalışmaları	Fen İşleri D.B., Destek Hizmetleri D.B., Park Bahçe ve Yeşil Alanlar D.B.	14.256.118	2.732.237	181.660.000	0	144.813.000	0	343.461.355
Bu faaliyet kapsamında; Kartal Soğanlık Mahallesi Cami ve Meydan İnşaatı, Protokol Kapsamındaki İbadethanelerin İbadete Hazır Halde Bulundurulması, İstanbul Genel Tuvalet Birimlerinin İşletilmesi ve Yeni Tuvaletlerin Temini(Doğrudan Temin Kapsamında (KHK)), Cami ve Mescit Yapımı, Kamu Eğitim Binalarının Bakım ve Onarım Çalışmaları, Türkiye Genel Emniyet Genel Müdürlüğü Protokol Kapsamında Yapılan İşler (12 Adet) yer alıyor.								
Aynı ve Nakdi Sosyal Destek Hizmetleri	Sosyal Hizmetler ve Bağımlılıkla Mücadele D.B.	1.578.900	183.800	84.916.000	401.765.000	10.084.000	0	498.527.700
Bu faaliyet kapsamında; Öğrencilere(Yetim-Öksüz-Engelli-Şehit Çocuğu) Yapılan Eğitim Yardımı, İhtiyaç Sahiplerine Nakdi Yardımlar, Giyim Eşya Yardımları, Tersine Göç Hizmeti, Sosyal Yardım İstanbulkart, Sosyal Yardım Projelerinin Yürütülmesi(Doğrudan Temin Kapsamında (KHK)), Evlilik Desteği, Üniversite Öğrenci Desteği, Halk Süt Desteği, Mahalle Temelli Sosyal Hizmetler yer alıyor.								
Sosyal Amaçlı Toplu Ulaşım Destek Faaliyetleri	Ulaşım D.B., Mali Hizmetler D.B.	442.482	52.988	0	1.550.000.000	0	550.000.000	2.100.495.470
Bu faaliyet kapsamında; Toplu Taşıma Destek Faaliyetleri yer alıyor.								
Sosyal Konut Edindirme	Emlak Yönetimi D.B.	2.002.400	249.200	0	0	5.398.000	0	7.649.600
Bu faaliyet kapsamında; Sosyal Konut Yapımı yer alıyor.								
Genel Toplam		18.279.900	3.218.225	266.576.000	1.951.765.000	160.295.000	550.000.000	2.950.134.125

HEDEF A5H2 - Eşit Haklara Ulaşamayan Toplumsal Gruplara Yönelik Hizmetleri Geliştirmek

PERFORMANS HEDEFİ TABLOSU

Performans Göstergeleri	Ölçü	2018	2019 Tahmini	2020
Sosyal Hizmetlerden Faydalanan Kişi Sayısı	Kişi	317.275	562.272	688.970
Sosyal Hizmetlerden Faydalanan Kişilerin Memnuniyet Oranı	%	-	-	80
Sosyal Hizmetler Alanında Verilen Hizmet Sayısı	Adet	881.634	822.162	1.202.191
Sosyal Hizmet Merkez Sayısı (Kümülatif)	Adet	43	71	156

Faaliyetler	Kaynak İhtiyacı 2020 (TL)		
	Bütçe	Bütçe Dışı	Toplam
Çocuk ve Gençlere Yönelik Hizmetler	166.571.807	0	166.571.807
Engellilere Yönelik Hizmetler	130.673.722	0	130.673.722
Yaşlılara Yönelik Hizmetler	128.684.722	0	128.684.722
Evsizlere Yönelik Hizmetler	1.262.250	0	1.262.250
Kadın ve Aileye Yönelik Hizmetler	196.200	0	196.200
Bağımlılıkla Mücadele Çalışmaları	196.200	0	196.200
Göç Hizmetleri	262.250	0	262.250
Genel Toplam	427.847.150	0	427.847.150

FAALİYET MALİYETLERİ TABLOSU

Faaliyet Adı	Sorumlu Harcama Birimi	Ekonomik Kod (2020)					Toplam Kaynak İhtiyacı
		01 Personel Giderleri	02 SGK Giderleri	03 Mal ve Hizmet Alım Giderleri	05 Cari Transferler	06 Sermaye Giderleri	
Çocuk ve Gençlere Yönelik Hizmetler	Fen İşleri D.B., Sosyal Hizmetler ve Bağımlılıkla Mücadele D.B.	528.394	65.413	61.522.000	0	104.456.000	166.571.807
Bu faaliyet kapsamında; Bağcılar Yenimahalle Mahallesi Gençlik Merkezi ve Zeminaltı Otopark İnşaatı, Küçükçekmece Atakent Mahallesi Gençlik Merkezi İnşaatı, Bahçelievler Zafer Mahallesi Eğitim Tesisi ve Zeminaltı Otopark İnşaatı, Beşiktaş Dikilitaş Mahallesi Anaokulu ve Zeminaltı Otopark İnşaatı, Eyüp Çırcır Mahallesi 670 Ada, 3 Parselde Gençlik Merkezi İnşaatı, Fatih Topkapı Mahallesi Gençlik Merkezi İnşaatı, Kreş Hizmetleri, Çocuklara Yönelik Hizmetler (Doğrudan Temin Kapsamında (KHK)), Kreş Yapımı yer alıyor.							
Engellilere Yönelik Hizmetler	Fen İşleri D.B., Sosyal Hizmetler ve Bağımlılıkla Mücadele D.B.	2.485.399	293.323	90.225.000	0	37.670.000	130.673.722
Bu faaliyet kapsamında; Fatih Arpa Emimi Mahallesi Engelli Kreş, İtfaiye ve Zeminaltı Otopark İnşaatı, Bakırköy Çiroz Engelliler Yaz Kampı İnşaatı, Engellilere Yönelik Hizmetlerin Verilmesi, Engelli Merkezleri ve Yaz Kamplarının İşletilmesi (Doğrudan Temin Kapsamında (KHK)), Başakşehir Engelliler Merkezi İnşaatı yer alıyor.							
Yaşlılara Yönelik Hizmetler	Fen İşleri D.B., Sağlık D.B.	6.033.399	841.323	109.560.000	2.000.000	10.250.000	128.684.722
Bu faaliyet kapsamında; Eyüp Göktürk Mah. Yaşam Merkezi İnşaatı, Darülaceze Sakinlerinin Bakımı, Darülaceze Sakinlerinin Bakımı İçin Personel Temini (Doğrudan Temin Kapsamında (KHK)) yer alıyor.							
Evsizlere Yönelik Hizmetler	Fen İşleri D.B., Sosyal Hizmetler ve Bağımlılıkla Mücadele D.B.	233.750	27.500	0	1.000	1.000.000	1.262.250
Bu faaliyet kapsamında; Esenyurt Evsizler Barınma Kompleksi İnşaatı, Evsizlere Yönelik Sosyal Destek Hizmetleri yer alıyor.							
Kadın ve Aileye Yönelik Hizmetler	Sosyal Hizmetler ve Bağımlılıkla Mücadele D.B.	176.400	18.800	1.000	0	0	196.200
Bu faaliyet kapsamında; Kadınlara Yönelik Hizmetler (Doğrudan Temin Kapsamında (KHK)) yer alıyor.							
Bağımlılıkla Mücadele Çalışmaları	Sosyal Hizmetler ve Bağımlılıkla Mücadele D.B.	176.400	18.800	1.000	0	0	196.200
Bu faaliyet kapsamında; Bağımlılıkla Mücadeleye Yönelik Hizmetler (Doğrudan Temin Kapsamında (KHK)) yer alıyor.							
Göç Hizmetleri	Sosyal Hizmetler ve Bağımlılıkla Mücadele D.B.	233.750	27.500	0	1.000	0	262.250
Bu faaliyet kapsamında; Göçmen ve Mülteci Sosyal Uyum Hizmetleri yer alıyor.							
Genel Toplam		9.867.491	1.292.659	261.309.000	2.002.000	153.376.000	427.847.150

PERFORMANS HEDEFİ TABLOSU

Performans Göstergeleri	Ölçü	2018	2019 Tahmini	2020
Şehirlerarası Nakledilen Cenaze Sayısının Toplam Cenaze Sayısına Oranı	%	31	31	32
Bilgilendirme ve Yönlendirme Merkezi Aracılığı ile Verilen Cenaze Hizmet Oranı	%	57,3	56,6	81,6
Bakım Çalışmaları Yapılan Mezarlık Oranı	%	100	100	100

Faaliyetler	Kaynak İhtiyacı 2020 (TL)		
	Bütçe	Bütçe Dışı	Toplam
Cenaze ve Defin Hizmetleri	287.377.600	0	287.377.600
Mezarlık Alanlarının Yapım ve Bakım-Onarımı	130.418.400	0	130.418.400
Genel Toplam	417.796.000	0	417.796.000

FAALİYET MALİYETLERİ TABLOSU

Faaliyet Adı	Sorumlu Harcama Birimi	Ekonomik Kod (2020)					Toplam Kaynak İhtiyacı
		01 Personel Giderleri	02 SGK Giderleri	03 Mal ve Hizmet Alım Giderleri	05 Cari Transferler	06 Sermaye Giderleri	
Cenaze ve Defin Hizmetleri	Mezarlıklar D.B.	70.808.000	12.569.600	204.000.000	0	0	287.377.600
Bu faaliyet kapsamında; Mezarlıklarda Özel Güvenlik Hizmeti (Doğrudan Temin Kapsamında (KHK)), Cenaze Hizmetleri yer alıyor.							
Mezarlık Alanlarının Yapım ve Bakım-Onarımı	Mezarlıklar D.B.	3.008.000	410.400	0	0	127.000.000	130.418.400
Bu faaliyet kapsamında; Mezarlık Alanlarının Bakımı ve Çevre Düzenlemesi, İstanbul Genel Mezarlıkların Parselasyonu, Rehabilitasyonu, Lahit ve Mezar Üst Yapısı Yapım İşleri yer alıyor.							
Genel Toplam		73.816.000	12.980.000	204.000.000	0	127.000.000	417.796.000

YAŞAYAN İSTANBUL

AMAÇ A6 - Sosyal Yaşam Olanaklarını Geliştirerek Yaşayan Bir Şehir Oluşturmak

HEDEF A6H1 - Spor Hizmetlerinin Çeşitliliğini ve Erişilebilirliğini Artırarak Kentin Spor İmkanlarını Genişletmek

PERFORMANS HEDEFİ TABLOSU

Performans Göstergeleri	Ölçü	2018	2019 Tahmini	2020
Verilen Spor Hizmeti Sayısı	Adet	8.016.233	9.250.000	10.250.000
Spor Malzemesi Desteğinden Faydalanan Amatör Spor Kulübü, Okul, Okul Spor Salonu, Kurum ve STK Sayısı	Adet	1.971	1.100	1.150
e-Spor Liginde Katılan Takım Sayısı	Adet	-	-	30
Çeşitli Branşlarda Düzenlenen/Lojistik Destek Verilen Ulusal ve Uluslararası Yıllık Spor Organizasyonu Sayısı	Adet	38	40	40

Faaliyetler	Kaynak İhtiyacı 2020 (TL)		
	Bütçe	Bütçe Dışı	Toplam
Spor Tesisi Yapım ve Bakım-Onarımı	182.592.380	0	182.592.380
Spora Yönelik Tesis İşletmeciliği	345.482.706	0	345.482.706
Spor Organizasyonları	50.842.706	0	50.842.706
Spor Malzemesi Desteği	23.942.667	0	23.942.667
Genel Toplam	602.860.458	0	602.860.458

FAALİYET MALİYETLERİ TABLOSU

Faaliyet Adı	Sorumlu Harcama Birimi	Ekonomik Kod (2020)					
		01 Personel Giderleri	02 SGK Giderleri	03 Mal ve Hizmet Alım Giderleri	05 Cari Transferler	06 Sermaye Giderleri	Toplam Kaynak İhtiyacı
Spor Tesisi Yapım ve Bakım-Onarımı	Fen İşleri D.B., Destek Hizmetleri D.B.	1.465.612	188.768	0	0	180.938.000	182.592.380
Bu faaliyet kapsamında; Maltepe Şehir Parkı Yanı Marina ve Su Sporları Merkezi İnşaatı, Kartal Orhantepe Sahili Düzenleme ve Su Sporları Merkezi İnşaatı, Gaziosmanpaşa Küçükköy Mahallesi Stadyum ve Zeminaltı Otopark İnşaatı, Maltepe İlçesi Zümrütevler Mahallesi Spor Tesisi İnşaatı, Küçükçekmece Arena Spor Kompleksi İnşaatı, Göletlere Sportif Balıkçılık Alanları Yapılması İnşaatı, Eyüp Çirçir Yurt ve Spor Salonu İnşaatı, Spor Salonları Bakım ve Onarımı, Spor Yapıları Yapımı, Kadıköy Bostancı Sahili Düzenleme ve Su Sporları Merkezi İnşaatı, Bağcılar Ebubekir Parkı Zeminaltı Otopark ve Kapalı Yüzme Havuzu İnşaatı yer alıyor.							
Spora Yönelik Tesis İşletmeciliği	Destek Hizmetleri D.B.	298.118	34.588	345.130.000	0	20.000	345.482.706
Bu faaliyet kapsamında; Spor Tesis İşletmeciliği, Okul Spor Salonlarının İşletilmesi (Doğrudan Temin Kapsamında (KHK)) yer alıyor.							
Spor Organizasyonları	Destek Hizmetleri D.B.	298.118	34.588	50.510.000	0	0	50.842.706
Bu faaliyet kapsamında; Muhtelif Spor Organizasyonları yer alıyor.							
Spor Malzemesi Desteği	Destek Hizmetleri D.B.	844.667	98.000	8.000.000	15.000.000	0	23.942.667
Bu faaliyet kapsamında; Spor Kulüplerine ve Okullara Spor Yardımı yer alıyor.							
Genel Toplam		2.906.514	355.944	403.640.000	15.000.000	180.958.000	602.860.458

HEDEF

A6H2 - Koruyucu, Önleyici ve Tedavi Edici Sağlık Hizmetlerini Geliştirerek, Erişilebilir, Kapsayıcı ve Etkin Hale Getirmek

PERFORMANS HEDEFİ TABLOSU

Performans Göstergeleri	Ölçü	2018	2019 Tahmini	2020
Toplum Ruh Sağlığı Hizmetlerinden Yararlanım Sayısı	Adet	104.220	125.757	141.762
Toplum Ruh Sağlığı Hizmetlerinden Memnuniyet Oranı	%	94,2	90	90
Evde Bakım Hizmeti Verilen Hasta Sayısı	Kişi	14.502	16.000	16.000
Evde Bakım Hizmeti Memnuniyet Oranı	%	91,4	90	90
Entegre Sivrisinek Mücadelesi Yapılan Alan	Hektar	935.067	1.132.298	1.150.000
Ayakta Teşhis ve Tedavi Hizmetlerinden Yararlanma Sayısı	Adet	250.785	230.000	349.600

Faaliyetler	Kaynak İhtiyacı 2020 (TL)		
	Bütçe	Bütçe Dışı	Toplam
Vektörlerle Mücadele ve Uygulama Çalışmaları	88.537.380	0	88.537.380
Evde Bakım Hizmetleri	67.937.712	0	67.937.712
Sağlık Hizmetlerine Yönelik Tedarik Faaliyetleri	9.500.000	0	9.500.000
Toplum Ruh Sağlığı Hizmetleri	77.862.275	0	77.862.275
Ayakta Teşhis ve Tedavi Hizmetleri	38.342.648	0	38.342.648
Genel Toplam	282.180.014	0	282.180.014

FAALİYET MALİYETLERİ TABLOSU

Faaliyet Adı	Sorumlu Harcama Birimi	Ekonomik Kod (2020)					Toplam Kaynak İhtiyacı
		01 Personel Giderleri	02 SGK Giderleri	03 Mal ve Hizmet Alım Giderleri	05 Cari Transferler	06 Sermaye Giderleri	
Vektörlerle Mücadele ve Uygulama Çalışmaları	Fen İşleri D.B., Sağlık D.B.	3.084.724	452.656	80.000.000	0	5.000.000	88.537.380
Bu faaliyet kapsamında; Büyükçekmece, Eyüp Alibeyköy ve Edirnekapı Evde Sağlık ve İlaçlama Birimi İnşaatı, Vektörlerle Mücadele ve Uygulama Çalışmaları (Doğrudan Temin Kapsamında (KHK)) yer alıyor.							
Evde Bakım Hizmetleri	Fen İşleri D.B., Sağlık D.B.	1.253.737	183.975	63.500.000	0	3.000.000	67.937.712
Bu faaliyet kapsamında; Üsküdar Evde Sağlık ve Psikolojik Danışmanlık Merkezi Yapım İnşaatı, Evde Sağlık Hizmetleri (Doğrudan Temin Kapsamında (KHK)) yer alıyor.							
Sağlık Hizmetlerine Yönelik Tedarik Faaliyetleri	Sağlık D.B.	0	0	4.390.000	0	5.110.000	9.500.000
Bu faaliyet kapsamında; Cihaz, Sarf Malzeme ve Tıbbi Tüketim Malzemeleri Alımı İle Bakım Onarımları (Hıfzıssıhha Lab, Tıp Merkezleri ve Hizmet Birimleri) yer alıyor.							
Toplum Ruh Sağlığı Hizmetleri	Sağlık D.B., Sosyal Hizmetler ve Bağımlılıkla Mücadele D.B.	1.910.946	273.329	75.678.000	0	0	77.862.275
Bu faaliyet kapsamında; Toplum Ruh Sağlığı Hizmetleri (Doğrudan Temin Kapsamında (KHK)), İSADEM İstanbul Aile Danışmanlık ve Eğitim Merkezlerinin Yürütülmesi (Doğrudan Temin Kapsamında (KHK)) yer alıyor.							
Ayakta Teşhis ve Tedavi Hizmetleri	Sağlık D.B.	7.711.111	1.131.537	29.500.000	0	0	38.342.648
Bu faaliyet kapsamında; Ayakta Teşhis ve Tedavi Hizmeti (Doğrudan Temin Kapsamında (KHK)) yer alıyor.							
Genel Toplam		13.960.517	2.041.496	253.068.000	0	13.110.000	282.180.014

HEDEF

A6H3 - Kentin Kütüphanelerini Nicelik ve Nitelik Olarak Artırarak Kütüphanecilik Faaliyetlerini Geliştirmek

PERFORMANS HEDEFİ TABLOSU

Performans Göstergeleri	Ölçü	2018	2019 Tahmini	2020
Yeni Açılan Kütüphane Sayısı	Adet	-	1	1
Toplam Yayın Edinim Sayısı (Kümülatif)	Adet	824.452	1.078.000	1.100.000
Sayılaştırılan Görüntü Sayısı (Kümülatif)	Adet	-	6.000.000	6.500.000
Ödünç Verilen Kitap Sayısı	Adet	308.888	289.246	310.754
Kütüphane Üye Sayısı (Kümülatif)	Kişi	232.565	270.000	300.000
Kataloglaması ve Tasnifi Yapılan Kitap ve Belge Sayısı (Kümülatif)	Adet	-	913.451	968.451
İBB Sorumluluğundaki Kütüphanelerden Yararlanan Kişi Sayısı	Kişi	2.364.045	2.500.000	3.300.000
Dijital Veri Erişiminden Faydalanan Kişi Sayısı (Kümülatif)	Kişi	29.000	36.000	42.000

Faaliyetler	Kaynak İhtiyacı 2020 (TL)		
	Bütçe	Bütçe Dışı	Toplam
Kütüphanecilik Hizmetleri	35.759.800	0	35.759.800
Genel Toplam	35.759.800	0	35.759.800

FAALİYET MALİYETLERİ TABLOSU

Faaliyet Adı	Sorumlu Harcama Birimi	Ekonomik Kod (2020)					
		01 Personel Giderleri	02 SGK Giderleri	03 Mal ve Hizmet Alım Giderleri	05 Cari Transferler	06 Sermaye Giderleri	Toplam Kaynak İhtiyacı
Kütüphanecilik Hizmetleri	Kültür Varlıkları D.B.	25.625.340	4.332.460	1.800.000	2.000	4.000.000	35.759.800
Bu faaliyet kapsamında; Uluslararası Kuruluşlara Üyelik, Etkinliklerine Katılım, Basılı Yayın Alımı, Nadir Eser Alımı yer alıyor.							
Genel Toplam		25.625.340	4.332.460	1.800.000	2.000	4.000.000	35.759.800

HEDEF

A6H4 - Sahipsiz Hayvanların Rehabilitasyon ve Poliklinik Hizmetlerini İlgili Paydaşlar ile Birlikte İyileştirmek ve Sahiplendirilmelerini Teşvik Etme

PERFORMANS HEDEFİ TABLOSU

Performans Göstergeleri	Ölçü	2018	2019 Tahmini	2020
VetBüs ve VetKabin ile Gidilen Nokta Sayısı	Adet	-	200	200
Sahipsiz Hayvanlara Yapılan Müdahale Sayısı	Adet	131.302	150.000	200.000
Sahiplendirilen Sokak Hayvanı Sayısı	Adet	821	1.000	1.000
Petshoplarda, Kurban Satış/Kesim Yerlerinde Yapılan Denetim Sayısı	Adet	2.247	2.000	2.000
Hayvan Sevgisi ve Bakımına İlişkin Eğitim Verilen Kişi Sayısı	Kişi	13.169	13.000	15.000

Faaliyetler	Kaynak İhtiyacı 2020 (TL)		
	Bütçe	Bütçe Dışı	Toplam
Hayvan Sağlığı Hizmetleri	57.215.607	0	57.215.607
Genel Toplam	57.215.607	0	57.215.607

FAALİYET MALİYETLERİ TABLOSU

Faaliyet Adı	Sorumlu Harcama Birimi	Ekonomik Kod (2020)					
		01 Personel Giderleri	02 SGK Giderleri	03 Mal ve Hizmet Alım Giderleri	05 Cari Transferler	06 Sermaye Giderleri	Toplam Kaynak İhtiyacı
Hayvan Sağlığı Hizmetleri	Fen İşleri D.B., Muhtarıklar ve Gıda D.B.	449.649	65.958	37.200.000	0	19.500.000	57.215.607
Bu faaliyet kapsamında; Çatalca Subaşı Geçici Hayvan Barınağı İnşaatı, Eyüp Hasdal Hayvan Barınağı İnşaatı, Eyüp Işıklar Geçici Hayvan Bakımevi ve Hayvan Gömü Alanı İnşaatı, Fatih Hayvan Hastanesi İnşaatı, Kadıköy Şamil Yılmaz Hayvan Hastanesi İnşaatı, Kadıköy Hasanpaşa Mahallesi Hayvan Hastanesi İnşaatı, Sahipsiz Hayvanların Rehabilitasyonu İçin Mal ve Hizmet Alımı, Sahipsiz Hayvanların Rehabilitasyonu (Doğrudan Temin Kapsamında (KHK)) yer alıyor.							
Genel Toplam		449.649	65.958	37.200.000	0	19.500.000	57.215.607

HEDEF A6H5 - Erişilebilir ve Kapsayıcı Stratejiler ile Dinamik Bir Kültür Sanat Alanı Yaratmak

Performans Göstergeleri	Ölçü	2018	2019 Tahmini	2020
Yeni Kültürel Mekan Sayısı	Adet	-	-	2
Uluslararası Düzenlenen Kültürel Etkinlik Sayısı	Adet	1	-	14
Tiyatro ve Kültür Merkezlerindeki Doluluk Oranı	%	-	-	92
Sahnelenen Tiyatro Oyunu Sayısı	Adet	393	389	397
Kültürel Etkinliklere Katılımcı Sayısı	Kişi	2.090.878	1.728.387	2.140.000
Kültür Hizmetlerine Yönelik Genel Memnuniyet Oranı	%	-	92,3	93,5
İstanbul Konulu ve Temalı, Hazırlık ve Basımı Yapılan Kitap Sayısı	Adet	2	2	2
Düzenlenen Kültürel Etkinlik Sayısı	Adet	2.803	4.960	4.950

Faaliyetler	Kaynak İhtiyacı 2020 (TL)		
	Bütçe	Bütçe Dışı	Toplam
Kültürel Etkinliklerin Gerçekleştirilmesi	498.037.000	0	498.037.000
Kültür Yapıları Yapım ve Bakım-Onarımı	40.255.772	0	40.255.772
Kültürel Etkinliklerin Tanıtılması ve Duyurulması	1.292.000	0	1.292.000
Genel Toplam	539.584.772	0	539.584.772

FAALİYET MALİYETLERİ TABLOSU

Faaliyet Adı	Sorumlu Harcama Birimi	Ekonomik Kod (2020)					
		01 Personel Giderleri	02 SGK Giderleri	03 Mal ve Hizmet Alım Giderleri	05 Cari Transferler	06 Sermaye Giderleri	Toplam Kaynak İhtiyacı
Kültürel Etkinliklerin Gerçekleştirilmesi	Kültür D.B.	120.129.000	11.858.000	365.550.000	0	500.000	498.037.000
Bu faaliyet kapsamında; İBB Müzik Topluluklarımızın Tanıtımı Amacıyla Her Türlü CD/Materyal Basımı ve Çoğaltımı, Ulusal/Uluslararası Müzikal Etkinlikler, Konuk sanatçı/gruplarla ortak etkinlikler, eser besteleme/ düzenleme, eğitim/araştırma/ yarışmalara katılım, Prodüksiyon Hizmetleri, Tarihi Türk Müziği Topluluğu ve Bando Gösterileri, Yaz Etkinlikleri, Çocuk Şenliği ve Genç Günler Etkinliklerinin Düzenlenmesi, Tiyatrolar Konusunda Tanıtım Yapılması, Tiyatro Oyunlarının Sahnelenmesi, Kültürel Etkinliklerin Düzenlenmesi, Kültürel Mekanların İşletilmesi İçin Personel Temini(Doğrudan Temin Kapsamında (KHK)), Tarihi Türk Müziği Topluluğu ve Bando Gösterileri İçin Personel Temini (Doğrudan Temin Kapsamında (KHK)), Tiyatro Oyunlarının Sahnelenmesi İçin Oyuncu, Teknik Personel ve Diğer Personel Alımı (Doğrudan Temin Kapsamında (KHK)) yer alıyor.							
Kültür Yapıları Yapım ve Bakım-Onarımı	Fen İşleri D.B., Destek Hizmetleri D.B.	1.113.618	142.154	0	0	39.000.000	40.255.772
Bu faaliyet kapsamında; Fatih Reşat Nuri Tiyatrosu İnşaatı, Kültür Merkezlerinin Bakım ve Onarımı, Kültür Yapıları Yapımı, Beykoz Yeşilçam Film Platosu Onarım ve Tamamlama İnşaatı yer alıyor.							
Kültürel Etkinliklerin Tanıtılması ve Duyurulması	Kültür D.B.	889.200	102.800	300.000	0	0	1.292.000
Bu faaliyet kapsamında; Kitap Hazırlanması ve Basımı yer alıyor.							
Genel Toplam		122.131.818	12.102.954	365.850.000	0	39.500.000	539.584.772

HEDEF

A6H6 - Toplum Düzenine Yönelik Ruhsatlandırma ve Denetim Faaliyetlerini Eşit, Adil, Tarafsız Bir Şekilde Yönetmek

PERFORMANS HEDEFİ TABLOSU

Performans Göstergeleri	Ölçü	2018	2019 Tahmini	2020
Toplum Düzenine Yönelik Gelen Şikayetlerin Süresinde Çözülme Oranı	%	98	100	100
Ruhsatlandırdığımız Sıhhi Müesseseleri Denetleme Oranı	%	100	100	100
Ruhsatlandırdığımız Gayrisıhhi Müesseseleri (Akaryakıt İstasyonları hariç) Denetleme Oranı	%	100	100	100
"Ruhsatlandırdığımız Akaryakıt İstasyonlarını Denetleme Oranı"	%	100	100	100
Perakende Satış Yapan ve Hizmet Sunan İş Yerlerinde Yapılan Fiyat Tarifesi ve Etiket Denetimi Sayısı	Adet	21.556	20.520	21.000

Faaliyetler	Kaynak İhtiyacı 2020 (TL)		
	Bütçe	Bütçe Dışı	Toplam
Toplum Düzenine Yönelik Denetimler	273.831.329	0	273.831.329
Toplum Düzenine Yönelik Etkinlik ve Organizasyonlar	29.917.565	0	29.917.565
Genel Toplam	303.748.894	0	303.748.894

FAALİYET MALİYETLERİ TABLOSU

Faaliyet Adı	Sorumlu Harcama Birimi	Ekonomik Kod (2020)					Toplam Kaynak İhtiyacı
		01 Personel Giderleri	02 SGK Giderleri	03 Mal ve Hizmet Alım Giderleri	05 Cari Transferler	06 Sermaye Giderleri	
Toplum Düzenine Yönelik Denetimler	Bilgi İşlem D.B., Zabıta D.B.	163.294.273	22.538.056	87.819.000	0	180.000	273.831.329
Bu faaliyet kapsamında; Kamera İzleme ve Analiz Platformu, Toplum Düzenine İlişkin Denetimlerin Gerçekleştirilmesi Kapsamında Personel Temini (Doğrudan Temin Kapsamında (KHK)), Denetimle İlgili Araç Kiralama yer alıyor.							
Toplum Düzenine Yönelik Etkinlik ve Organizasyonlar	Zabıta D.B.	20.524.197	2.682.369	1.531.000	0	5.180.000	29.917.565
Bu faaliyet kapsamında; Toplum Düzenine Yönelik Etkinlik ve Organizasyonların Düzenlenmesi, Motorlu Taahhüt Alımları yer alıyor.							
Genel Toplam		183.818.470	25.220.425	89.350.000	0	5.360.000	303.748.894

HEDEF

A6H7 - İstanbul'un Sağlıklı ve Ekonomik Gıdaya Ulaşmasına Katkı Sağlamak ve Hal Kapasitesini Artırmak

PERFORMANS HEDEFİ TABLOSU

Performans Göstergeleri	Ölçü	2018	2019 Tahmini	2020
Su Ürünleri Toptan Satış Kapasitesi	Ton	100.000	100.000	100.000
Sosyal Tesislerde Verilen Hizmet Sayısı	Adet	13.706.650	14.800.000	14.900.000
Sosyal Tesis Hizmetlerinden Memnuniyet Oranı	%	85	82	83
Hal İçinde ve Hal Dışında Meyve Sebze Ticareti Yapanlara Yönelik Denetim Sayısı	Adet	18.000	14.000	14.000
Denetim ve Kontrolü Yapılan Su Ürünleri Satış Noktası Sayısı	Adet	2.509	2.000	2.000
AB Hijyen Kılavuzu Kapsamında Yapılan Hijyen Denetim Sayısı	Adet	2.563	2.500	2.500

Faaliyetler	Kaynak İhtiyacı 2020 (TL)		
	Bütçe	Bütçe Dışı	Toplam
Hallerin Yönetimi	211.620.608	0	211.620.608
Sağlıklı Gıda ve Sosyal Tesis Hizmetleri	138.316.682	0	138.316.682
Genel Toplam	349.937.289	0	349.937.289

FAALİYET MALİYETLERİ TABLOSU

Faaliyet Adı	Sorumlu Harcama Birimi	Ekonomik Kod (2020)					Toplam Kaynak İhtiyacı
		01 Personel Giderleri	02 SGK Giderleri	03 Mal ve Hizmet Alım Giderleri	05 Cari Transferler	06 Sermaye Giderleri	
Hallerin Yönetimi	Muhtarlıklar ve Gıda D.B., Fen İşleri D.B.	10.079.994	1.630.614	64.910.000	0	135.000.000	211.620.608
Bu faaliyet kapsamında; Hal Esnafına Yönelik Eğitim Düzenlenmesi, Semt Pazarları Ortak Bilgi Sistemi Projesi, Kasa Yönetim Sistemi Kurulması ve Kasa Yıkama Tesisi İşletilmesi Projesi, Tuzla Aydınlatma Meyve Sebze Hali İnşaatı, Tuzla Aydınlatma Su Ürünleri Hali İnşaatı, Market İstanbul Gıda Lojistik ve Ticaret Merkezi İçin Fizibilite Çalışması, Elektronik Hal Projesi, Bayrampaşa Hal Tesisi Trafik İyileştirme Projesi, Hal Veri Yönetimi (Doğrudan Temin Kapsamında (KHK)), Hallerin Güvenliği (Doğrudan Temin Kapsamında (KHK)), Hallerin Temizlenmesi (Doğrudan Temin Kapsamında (KHK)), Hallerin Teknik ve Sosyal Altyapısının İyileştirilmesi (Doğrudan Temin Kapsamında (KHK)) yer alıyor.							
Sağlıklı Gıda ve Sosyal Tesis Hizmetleri	Fen İşleri D.B.	24.018.079	4.298.603	0	0	110.000.000	138.316.682
Bu faaliyet kapsamında; Halk Ekmek Fabrikası İnşaatı yer alıyor.							
Genel Toplam		34.098.072	5.929.217	64.910.000	0	245.000.000	349.937.289

EŞSİZ MİRAS

AMAÇ A7 - Kültürel, Mimari ve Doğal Şehir Mirasını Korumak ve Geliştirmek

HEDEF A7H1 - Katılımcı Süreçlerle Bağımsız Modeller Oluşturarak Kültürel Mirasını Korumak, Önleyici Koruma Süreçlerini Katılımcılık ile Kalıcı ve Etkin Kılmak

PERFORMANS HEDEFİ TABLOSU

Performans Göstergeleri	Ölçü	2018	2019 Tahmini	2020
Kültürel Mirasın Korunmasına Yönelik Düzenlenen Etkinlik Sayısı	Adet	-	-	4
Kültürel Mirasın Korunmasına Yönelik Katılımcı Modelin Kurulma Oranı	%	-	-	70
Kültürel Miras Konseyi Kararıyla Uygulanan Proje Oranı	%	-	-	4
Etkinlikler Sonucu Elde Edilen Karar, Rapor Vb. Çıktı Sayısı	Adet	-	-	10

Faaliyetler	Kaynak İhtiyacı 2020 (TL)		
	Bütçe	Bütçe Dışı	Toplam
Kültürel Miras Konseyi Çalışmaları	182.388	0	182.388
Genel Toplam	182.388	0	182.388

FAALİYET MALİYETLERİ TABLOSU

Faaliyet Adı	Sorumlu Harcama Birimi	Ekonomik Kod (2020)					
		01 Personel Giderleri	02 SGK Giderleri	03 Mal ve Hizmet Alım Giderleri	05 Cari Transferler	06 Sermaye Giderleri	Toplam Kaynak İhtiyacı
Kültürel Miras Konseyi Çalışmaları	Kültür Varlıkları D.B.	164.082	18.306	0	0	0	182.388
Genel Toplam		164.082	18.306	0	0	0	182.388

HEDEF A7H2 - İstanbul'un Kültürel ve Tarihsel Kimliğini Yansıtacak Çağdaş Müzeleri Turizm ve Kültür İhtiyaçları Açısından Planlayarak Oluşturmak

PERFORMANS HEDEFİ TABLOSU

Performans Göstergeleri	Ölçü	2018	2019 Tahmini	2020
Restorasyonu ve Konservasyonu Tamamlanan Müze Eser Sayısı	Adet	290	100	110
Müze Ziyaretçi Sayısı	Kişi	141.956	200.000	240.000
Müze Sayısı (Kümülatif)	Adet	4	5	6
Geliştirilen ve Zenginleştirilen Taşınır Kültür Varlıkları Sayısı (Kümülatif)	Adet	-	16.991	17.041

Faaliyetler	Kaynak İhtiyacı 2020 (TL)		
	Bütçe	Bütçe Dışı	Toplam
Müzecilik Hizmetleri	98.071.643	0	98.071.643
Genel Toplam	98.071.643	0	98.071.643

FAALİYET MALİYETLERİ TABLOSU

Faaliyet Adı	Sorumlu Harcama Birimi	Ekonomik Kod (2020)					
		01 Personel Giderleri	02 SGK Giderleri	03 Mal ve Hizmet Alım Giderleri	05 Cari Transferler	06 Sermaye Giderleri	Toplam Kaynak İhtiyacı
Müzecilik Hizmetleri	Fen İşleri D.B., Kültür Varlıkları D.B.	1.776.457	295.186	0	0	96.000.000	98.071.643
Bu faaliyet kapsamında; Eyüp Feshane Tasavvufi ve Osmanlı Kıyafetleri Müzesi İnşaatı, İstanbul Kent Müzesi Teşhir ve Tanzim İnşaatı, Müze Eserlerinin Restorasyonu ve Konservasyonu, Müze ve Tefriş Yapımı yer alıyor.							
Genel Toplam		1.776.457	295.186	0	0	96.000.000	98.071.643

HEDEF

A7H3 - İstanbul'un Somut ve Somut Olmayan Kültürel Miras Envanterini ve Koleksiyonlarını Oluşturmak ve Geliştirmek, Eğitici, Bilgilendirici Araştırma Faaliyetleri ile Kamuoyuna Sunmak

PERFORMANS HEDEFİ TABLOSU

Performans Göstergeleri	Ölçü	2018	2019 Tahmini	2020
UNESCO Dünya Miras Alanlarına İlişkin Bilinçlendirme, Farkındalık Oluşturma Amacıyla Gerçekleştirilen Etkinlik Sayısı	Adet	-	-	1
Kültürel Mirasın Korunmasına Yönelik Bilinçlendirme ve Tanıtım Çalışmaları İçin Hazırlanan Materyal ve Etkinlik Sayısı (Kümülatif)	Adet	-	39	44
İstanbul Kültür Varlıkları Envanterinin Güncellenme Oranı	%	-	-	5
İstanbul Kültür Varlıkları Envanteri Veri Tabanına Eklenen Veri Sayısı	Adet	-	-	30.000
İstanbul Kültür Mirası Envanterine Eklenen Rölöve, Restitüsyon, Restorasyon Proje Sayısı	Adet	-	55	40

Faaliyetler	Kaynak İhtiyacı 2020 (TL)		
	Bütçe	Bütçe Dışı	Toplam
Kültür ve Tabiat Varlıklarına Yönelik Ar-Ge ve Envanter Çalışmaları	6.629.898	0	6.629.898
Kültürel Varlıklara Yönelik Bilinçlendirme Çalışmaları	1.594.327	0	1.594.327
Genel Toplam	8.224.224	0	8.224.224

FAALİYET MALİYETLERİ TABLOSU

Faaliyet Adı	Sorumlu Harcama Birimi	Ekonomik Kod (2020)					
		01 Personel Giderleri	02 SGK Giderleri	03 Mal ve Hizmet Alım Giderleri	05 Cari Transferler	06 Sermaye Giderleri	Toplam Kaynak İhtiyacı
Kültür ve Tabiat Varlıklarına Yönelik Ar-Ge ve Envanter Çalışmaları	Kültür Varlıkları D.B.	1.367.347	152.551	5.000.000	0	110.000	6.629.898
Bu faaliyet kapsamında; Somut Olmayan Tescilli ve Tescilsiz Kültürel Miras Değerlerinin ve Yaşayan İnsan Hazinelerinin Araştırılması ve Belgelenmesi Projesi, İstanbul Genel Tarihî Mezartaşlarının Okunması Projesi, İstanbul Genelinde Kültürel Mirasın Araştırılmasına Yönelik Çalışmalar, İstanbul Kültür Envanterinin Derlenmesi ve Kültürel Miras Değerlerinin Araştırılması, Motorlu Taşıt Alımları yer alıyor.							
Kültürel Varlıklara Yönelik Bilinçlendirme Çalışmaları	Kültür Varlıkları D.B.	984.490	109.837	500.000	0	0	1.594.327
Bu faaliyet kapsamında; Kültürel Mirasın Tanıtılması Çalışması yer alıyor.							
Genel Toplam		2.351.837	262.388	5.500.000	0	110.000	8.224.224

HEDEF A7H4 - Kentin Kültürel Miras Yapılarını Projelendirmek, Belgelemek, Korumak, Restore Etmek

PERFORMANS HEDEFİ TABLOSU

Performans Göstergeleri	Ölçü	2018	2019 Tahmini	2020
İlgililerin Talebi Doğrultusunda Taşınmaz Kültür Varlıklarındaki Uygulamalara Verilen Yapı Kullanım İzni, Görüş ve Basit Bakım Onarım İzni Süresi	Gün	15	15	15
Önleyici Koruma Kapsamında Genel Temizlik ve Basit Bakım Onarımı Yapılacak Taşınır - Taşınmaz Kültür Varlığı Sayısı	Adet	-	-	100
Müze ve Kültürel Amaçlı Bina Yapım ve Uygulama Sayısı	Adet	-	1	4
Müze ve Kültürel Amaçlı Bina Proje Sayısı	Adet	-	-	2
Kültür Varlıklarının Koruma ve Restorasyon Uygulama Sayısı	Adet	-	-	15
Kültür Varlıklarının Koruma ve Değerlendirme Proje Sayısı	Adet	65	40	40
KUDEB Tarafından Yapılan Bölgesel ve Yapı Bazında Denetim Sayısı	Adet	905	800	800

Faaliyetler	Kaynak İhtiyacı 2020 (TL)		
	Bütçe	Bütçe Dışı	Toplam
Kültür ve Tabiat Varlıklarının Bakım-Onarım ve Restorasyonu	109.991.595	0	109.991.595
Kültür ve Tabiat Varlıklarının Korunmasına Yönelik Atölye-Laboratuvar Çalışmaları	6.860.950	0	6.860.950
Kültür ve Tabiat Varlıklarına Yönelik Denetim Çalışmaları	9.510.050	0	9.510.050
Genel Toplam	126.362.595	0	126.362.595

FAALİYET MALİYETLERİ TABLOSU

Faaliyet Adı	Sorumlu Harcama Birimi	Ekonomik Kod (2020)						Toplam Kaynak İhtiyacı
		01 Personel Giderleri	02 SGK Giderleri	03 Mal ve Hizmet Alım Giderleri	05 Cari Transferler	06 Sermaye Giderleri		
Kültür ve Tabiat Varlıklarının Bakım-Onarım ve Restorasyonu	Fen İşleri D.B., Kültür Varlıkları D.B., Destek Hizmetleri D.B.	6.009.599	781.995	10.000.000	0	93.200.000	109.991.595	
Bu faaliyet kapsamında; Beyoğlu Baruthane Binası Restorasyonu İnşaatı, Fatih İlçesi Kara Surları T55-T60 Burçları Arası Restorasyon İnşaatı, Tescilli Kültür Varlıklarının Rolöve, Restitüsyon, Restorasyonları, Tarihi Yapıların Bakım, Onarım ve Restorasyonu, Tarihi Yapıların Bakım, Onarım ve Restorasyonu, Belediye Mülkü Veya Diğer Kurumlardan Devir Tahsis Yoluyla Geçen Eski Eserlerin Yeniden İhyası, İstanbul Genel Tarihî Sur ve Kalelerin Rolöve, Restitüsyon ve Restorasyonları, İstanbul Genel Kayıp Taşınmaz Kültür Varlıklarının İhyası, İstanbul Genel Yenileme Alanlarında Rolöve, Restitüsyon ve Restorasyonları, İstanbul Genel Tarihi Türbe, Hazire ve Mezarlık Alanlarının Rolöve, Restitüsyon ve Restorasyonları, İstanbul, Fatih, Firuzcağa Mescidi Restorasyon İnşaatı yer alıyor.								
Kültür ve Tabiat Varlıklarının Korunmasına Yönelik Atölye-Laboratuvar Çalışmaları	Kültür Varlıkları D.B.	429.550	59.400	6.372.000	0	0	6.860.950	
Bu faaliyet kapsamında; Ahşap Eğitim Atölyesi Uygulamaları, Restorasyon Konservasyon Laboratuvarı ve Taş Eğitim Atölyesi Uygulamaları yer alıyor.								
Kültür ve Tabiat Varlıklarına Yönelik Denetim Çalışmaları	Kültür Varlıkları D.B.	8.161.450	1.128.600	0	0	220.000	9.510.050	
Bu faaliyet kapsamında; Motorlu Taşıtlı Alımları yer alıyor.								
Genel Toplam		14.600.599	1.969.995	16.372.000	0	93.420.000	126.362.595	

FINANSAL SÜRDÜRÜLEBİLİRLİK

AMAÇ A8 - Finansal Sürdürülebilirliği Sağlamak

HEDEF A8H1 - Gayrimenkulleri Etkin ve Fonksiyonel Bir Şekilde Yönetmek

PERFORMANS HEDEFİ TABLOSU

Performans Göstergeleri	Ölçü	2018	2019 Tahmini	2020
Uzlaşma Yoluyla Kamulaştırma Oranı	%	23	55	55
Reklamdan Elde Edilen Gelirin Önceki Yıla Göre Artış Oranı	%	-	-	46
Kira Gelirleri Tahsilat Oranı	%	100	100	100
Kamulaştırma Bütçesine Uyum Oranı	%	85	45	100
Gayrimenkul Gelirlerinin Belediye Öz Gelirleri İçindeki Oranı	%	8,9	9,3	10

Faaliyetler	Kaynak İhtiyacı 2020 (TL)		
	Bütçe	Bütçe Dışı	Toplam
Gayrimenkul Geliştirme Çalışmaları	121.491.949	0	121.491.949
Kamulaştırma Faaliyetleri	331.055.000	0	331.055.000
Genel Toplam	452.546.949	0	452.546.949

FAALİYET MALİYETLERİ TABLOSU

Faaliyet Adı	Sorumlu Harcama Birimi	Ekonomik Kod (2020)					
		01 Personel Giderleri	02 SGK Giderleri	03 Mal ve Hizmet Alım Giderleri	05 Cari Transferler	06 Sermaye Giderleri	Toplam Kaynak İhtiyacı
Gayrimenkul Geliştirme Çalışmaları	Emlak Yönetimi D.B.	6.726.012	852.937	83.050.000	0	30.863.000	121.491.949
Bu faaliyet kapsamında; Kira, Ecrimisil ve Arsa Satış İşlem Adımlarının Güncel Olarak Takibi ve İBB Mülkiyet, Tasarruf ve Yönetimindeki Taşınmazların Etkin Yönetiminin Sağlanması İçin Otomasyon, Gayrimenkul Değer Tespiti, Arsa ve Arazi Kiralaması, Hizmet Binası Kiralama, Muhtelif Kiralamalar, Bina Alımları, Arsa Alımları, Gecekondu Enkaz ve Arsa - Bina Kamulaştırmaları yer alıyor.							
Kamulaştırma Faaliyetleri	Emlak Yönetimi D.B.	4.513.000	542.000	1.000.000	0	325.000.000	331.055.000
Bu faaliyet kapsamında; Kamulaştırma Faaliyetleri yer alıyor.							
Genel Toplam		11.239.012	1.394.937	84.050.000	0	355.863.000	452.546.949

HEDEF A8H2 - Kurumsal Kaynak Planlaması ile Tedarik Süreçlerini Tasarrufu Sağlayarak Şeffaf ve Hesap Verilebilir Bir Şekilde Yönetmek

PERFORMANS HEDEFİ TABLOSU

Performans Göstergeleri	Ölçü	2018	2019 Tahmini	2020
Kurum içi Tedarik Taleplerinin Karşılama Oranı	%	85	35	60
KİK'e İtiraz Sonucunda İhale İptal veya Düzeltici İşlem Oranı	%	-	-	2
Birimlerden Gelen Tedarik Taleplerinin İşlem Görme Oranı	%	100	100	100

Faaliyetler	Kaynak İhtiyacı 2020 (TL)		
	Bütçe	Bütçe Dışı	Toplam
Tedarik Yönetimi	284.001.333	0	284.001.333
Genel Toplam	284.001.333	0	284.001.333

FAALİYET MALİYETLERİ TABLOSU

Faaliyet Adı	Sorumlu Harcama Birimi	Ekonomik Kod (2020)					
		01 Personel Giderleri	02 SGK Giderleri	03 Mal ve Hizmet Alım Giderleri	05 Cari Transferler	06 Sermaye Giderleri	Toplam Kaynak İhtiyacı
Tedarik Yönetimi	Satınalma D.B., Destek Hizmetleri D.B.	19.914.000	3.553.333	205.589.000	0	54.945.000	284.001.333
Bu faaliyet kapsamında; Haberleşme Hizmeti Alımı, Ofis Gereçleri, Bilgisayar ve Ekipmanları, Mobilya Vb ve Sarf Malzemeleri Alımı, Araç Kiralama Hizmet Alımı, Ofis Gereçleri, Bilgisayar ve Ekipmanları, Mobilya Vb ve Sarf Malzemeleri Alımı, Dayanıklı Eşya ve Mefruşat Alımları, Makine ve Teçhizat Alımları, Motorlu Taşıt Alımları, Genel İş Makinesi Alımları, Tüketim ve Üretime Yönelik Mal ve Malzeme Alımları, Araştırma Geliştirme Faaliyetleri, Bakım Onarım ve Bakım Onarım Yönelik Malzeme Alımı yer alıyor.							
Genel Toplam		19.914.000	3.553.333	205.589.000	0	54.945.000	284.001.333

HEDEF

A8H3 - Yeni Gelir Kaynakları Oluşturmak, Mevcut Kaynakları Tasarruf ve Bütçe Disiplini ile Eşitlik ve Şeffaflık Çerçevesinde Yönetmek

PERFORMANS HEDEFİ TABLOSU

Performans Göstergeleri	Ölçü	2018	2019 Tahmini	2020
Ulusal ve Uluslararası Projelerden Elde Edilen Hibe Toplamı	TL	9.350.250	6.000.000	6.000.000
Gider Bütçesine Uyum Oranı	%	99,2	100	85
Gelir Bütçesine Uyum Oranı	%	99,8	83	95
Alacaklarda Elektronik Takip Proje Planın Tamamlanma Oranı	%	-	-	50

Faaliyetler	Kaynak İhtiyacı 2020 (TL)		
	Bütçe	Bütçe Dışı	Toplam
Hibe ve Fonlara Yönelik Faaliyetler	4.347.000	0	4.347.000
Bütçe Yönetimi	7.468.000	0	7.468.000
Gelir Yönetimi	7.392.000	0	7.392.000
Genel Toplam	19.207.000	0	19.207.000

FAALİYET MALİYETLERİ TABLOSU

Faaliyet Adı	Sorumlu Harcama Birimi	Ekonomik Kod (2020)					
		01 Personel Giderleri	02 SGK Giderleri	03 Mal ve Hizmet Alım Giderleri	05 Cari Transferler	06 Sermaye Giderleri	Toplam Kaynak İhtiyacı
Hibe ve Fonlara Yönelik Faaliyetler	Dış İlişkiler D.B.	2.094.000	253.000	2.000.000	0	0	4.347.000
Bu faaliyet kapsamında; İnovasyon ve Ar-Ge, Hibe ve Fonlara Yönelik Faaliyetlerinin Geliştirmesi yer alıyor.							
Bütçe Yönetimi	Mali Hizmetler D.B.	6.490.000	887.000	91.000	0	0	7.468.000
Bu faaliyet kapsamında; Bütçe ve Ücret Tarifesi Kitapları Basımı yer alıyor.							
Gelir Yönetimi	Mali Hizmetler D.B.	6.465.000	927.000	0	0	0	7.392.000
Genel Toplam		15.049.000	2.067.000	2.091.000	0	0	19.207.000

PERFORMANS HEDEFİ TABLOSU

Performans Göstergeleri	Ölçü	2018	2019 Tahmini	2020
Finansman Bütçesine Uyum Oranı (Kredi Anapara Ödemeleri)	%	77	83	94

Faaliyetler	Kaynak İhtiyacı 2020 (TL)		
	Bütçe	Bütçe Dışı	Toplam
Finansman Yönetimi	1.852.000	0	1.852.000
Genel Toplam	1.852.000	0	1.852.000

FAALİYET MALİYETLERİ TABLOSU

Faaliyet Adı	Sorumlu Harcama Birimi	Ekonomik Kod (2020)					Toplam Kaynak İhtiyacı
		01 Personel Giderleri	02 SGK Giderleri	03 Mal ve Hizmet Alım Giderleri	05 Cari Transferler	06 Sermaye Giderleri	
Finansman Yönetimi	Mali Hizmetler D.B.	1.633.000	219.000	0	0	0	1.852.000
Genel Toplam		1.633.000	219.000	0	0	0	1.852.000

KATILIMCI VE YENİLİKÇİ YÖNETİM

AMAÇ A9 - Kurumsal Yapımızı ve İş Modelimizi Adil, Katılımcı ve Yenilikçi Yöntemlerle Geliştirmek

HEDEF A9H1 - İBB, Bağlı Kuruluş ve İştirak Şirketlerinin İletişim, Koordinasyon ve İşbirliğini Güçlendirmek

PERFORMANS HEDEFİ TABLOSU

Performans Göstergeleri	Ölçü	2018	2019 Tahmini	2020
İştirak Yönetim Modelinin Oluşturulma Oranı	%	-	-	100

Faaliyetler	Kaynak İhtiyacı 2020 (TL)		
	Bütçe	Bütçe Dışı	Toplam
İştiraklere Yönelik Yapısal İyileştirme Faaliyetleri	337.000	0	337.000
Genel Toplam	337.000	0	337.000

FAALİYET MALİYETLERİ TABLOSU

Faaliyet Adı	Sorumlu Harcama Birimi	Ekonomik Kod (2020)					Toplam Kaynak İhtiyacı
		01 Personel Giderleri	02 SGK Giderleri	03 Mal ve Hizmet Alım Giderleri	05 Cari Transferler	06 Sermaye Giderleri	
İştiraklere Yönelik Yapısal İyileştirme Faaliyetleri	İştirakler Koordinasyon Müdürlüğü	301.000	36.000	0	0	0	337.000
Genel Toplam		301.000	36.000	0	0	0	337.000

HEDEF A9H2 - Fiziksel Kaynakları Etkin ve Fonksiyonel Bir Şekilde Yönetmek

PERFORMANS HEDEFİ TABLOSU

Performans Göstergeleri	Ölçü	2018	2019 Tahmini	2020
Servis Kullanan Personelin Servisten Memnuniyet Oranı	%	69	75	80
Personelin Genel Temizlik Hizmetlerinden Memnuniyet Oranı	%	74	78	80
İBB'de Çalışan Personelin Özel Güvenlik Hizmetlerinden Memnuniyet Oranı	%	79	80	80
İBB Çalışanlarının Yemek Hizmetlerinden Memnuniyet Oranı	%	78	80	82
Hizmet Binaları Bakım Onarım Çağrı Merkezi Üzerinden Gelen Taleplerin Süresinde Karşlanması Oranı	%	100	100	100

Faaliyetler	Kaynak İhtiyacı 2020 (TL)		
	Bütçe	Bütçe Dışı	Toplam
Hizmet Binaları Yapımı ve Bakım-Onarımı	253.777.443	0	253.777.443
Belediye Hizmet Araçları İhtiyaçlarının Karşlanması	119.512.333	0	119.512.333
Kurum içi Temizlik Hizmetleri	198.638.333	0	198.638.333
Personel Ulaşım (Servis) Hizmeti	99.498.333	0	99.498.333
Yemekhane Hizmetleri	297.591.040	0	297.591.040
Çalışanlara Yönelik Kış Çalışmaları	238.240	0	238.240
Kurum içi Güvenlik Hizmeti	230.444.000	0	230.444.000
Genel Toplam	1.199.699.723	0	1.199.699.723

FAALİYET MALİYETLERİ TABLOSU

Faaliyet Adı	Sorumlu Harcama Birimi	Ekonomik Kod (2020)					
		01 Personel Giderleri	02 SGK Giderleri	03 Mal ve Hizmet Alım Giderleri	05 Cari Transferler	06 Sermaye Giderleri	Toplam Kaynak İhtiyacı
Hizmet Binaları Yapımı ve Bakım-Onarımı	Destek Hizmetleri D.B., Fen İşleri D.B.	691.226	86.217	81.500.000	0	171.500.000	253.777.443
Bu faaliyet kapsamında; İBB Sorumluluğundaki Binaların Hizmete Hazır Halde Tutulması, Bina Bakım Onarım İşlerine Yönelik Proje ve Etüd Hizmeti, Bakım ve Onarım İşleri Kapsamında Malzeme Temini, Bakım ve Onarım Hizmetlerinin Yürütümü İçin Personel Temini(Doğrudan Temin Kapsamında (KHK), Belediye Hizmet Binaları Bakım ve Onarımı, Hizmet Binaları Bakım Onarımı, Hizmet Binaları Yapımı yer alıyor.							
Belediye Hizmet Araçları İhtiyaçlarının Karşlanması	Destek Hizmetleri D.B., Yol Bakım ve Altyapı Koordinasyon D.B.	14.202.000	2.800.333	102.510.000	0	0	119.512.333
Bu faaliyet kapsamında; Akaryakıt ve Madeni Yağ Alımı, Tescil Muayene ve Sigorta Faaliyetleri, Küçük Araç Bakım ve Onarımı yer alıyor.							
Kurum içi Temizlik Hizmetleri	Destek Hizmetleri D.B.	12.493.000	2.505.333	183.640.000	0	0	198.638.333
Bu faaliyet kapsamında; Kullanma Suyu Depolarının Temizlenmesi Dezenfekte Edilmesi Hizmet Alımı, Kurumun Hizmet Binalarında Temizlik Hizmeti (Doğrudan Temin Kapsamında (KHK)) yer alıyor.							
Personel Ulaşım (Servis) Hizmeti	Destek Hizmetleri D.B.	12.493.000	2.505.333	84.500.000	0	0	99.498.333
Bu faaliyet kapsamında; Personel Taşıma Hizmet Alımı yer alıyor.							
Yemekhane Hizmetleri	Destek Hizmetleri D.B.	25.943.320	4.646.720	180.000.000	87.000.000	1.000	297.591.040
Bu faaliyet kapsamında; Yemek Hazırlama ve Servis Hizmetleri (Doğrudan Temin Kapsamında (KHK)), Yiyecek Amaçlı Transferler, Motorlu Taşıt Alımları yer alıyor.							
Çalışanlara Yönelik Kreş Çalışmaları	İnsan Kaynakları ve Eğitim D.B.	211.680	25.560	1.000	0	0	238.240
Bu faaliyet kapsamında; Belediye Personelinin Çocukları İçin Kreş ve Anaokulu Hizmeti Organizasyonu yer alıyor.							
Kurum içi Güvenlik Hizmeti	Destek Hizmetleri D.B.	391.000	53.000	230.000.000	0	0	230.444.000
Bu faaliyet kapsamında; Özel Güvenlik Hizmetleri(Doğrudan Temin Kapsamında (KHK)) yer alıyor.							
Genel Toplam		66.425.226	12.622.497	862.151.000	87.000.000	171.501.000	1.199.699.723

HEDEF A9H3 - Kurumsal ve Yönetmelik Yetkinlikler Doğrultusunda İnsan Kaynağı Yapısı ve Kapasitesini Güçlendirmek

PERFORMANS HEDEFİ TABLOSU

Performans Göstergeleri	Ölçü	2018	2019 Tahmini	2020
Yetenek Yönetimi Sürecinin Etkinliğini Artırma Oranı	%	-	-	40
Eğitim İhtiyaç Analiz Çalışması Sonucu Belirlenen Eğitimlerin Gerçekleşme Oranı	%	100	80	100
Çalışanlara Verilen İş Sağlığı ve Güvenliği Eğitim Süresi	Saat	145.168	130.000	112.500

Faaliyetler	Kaynak İhtiyacı 2020 (TL)		
	Bütçe	Bütçe Dışı	Toplam
Hizmetiçi Eğitim Faaliyetleri	5.066.440	0	5.066.440
İnsan Kaynakları Faaliyetleri	198.626.320	0	198.626.320
İş Sağlığı ve Güvenliği Faaliyetleri	12.127.000	0	12.127.000
Genel Toplam	215.819.760	0	215.819.760

FAALİYET MALİYETLERİ TABLOSU

Faaliyet Adı	Sorumlu Harcama Birimi	Ekonomik Kod (2020)					
		01 Personel Giderleri	02 SGK Giderleri	03 Mal ve Hizmet Alım Giderleri	05 Cari Transferler	06 Sermaye Giderleri	Toplam Kaynak İhtiyacı
Hizmetçi Eğitim Faaliyetleri	İnsan Kaynakları ve Eğitim D.B.	1.270.080	153.360	3.643.000	0	0	5.066.440
Bu faaliyet kapsamında; Eğitim Merkezlerinin Uluslararası Akreditasyonu, Eğitim Stüdyosu Kurulması Projesi, Yerel Yönetimlere Dönük Eğitim Merkezlerinde Ulusal Veya Uluslararası Eğitim Programlarının Düzenlenmesi, Artırılmış Gerçeklik Uygulamasının Pilot Bir Eğitim Programında Uygulanması, İBB Eğitim ve Gelişim Programlarının Uygulanması Konusunda Uluslararası Ödül Başvurularında Bulunulması, Ulusal Veya Uluslararası Hibe Programlarına Başvuruda Bulunmak, Eğitim ve Gelişim Programlarının İşe Transferi Modelinin Oluşturulması/Projelendirilmesi, İBB Personeline Yönelik Yurt Dışı Staj ve Eğitim Programlarının Oluşturulması / Etkinliklerin Düzenlenmesi, Kurumsal Aidiyeti Arttırmaya Dönük Programların/Etkinliklerin Oluşturulması, Eğitim Merkezi Oluşturulması (Yer Tespiti ve Proje Hazırlanması), Belediye Personeline Yönelik Hizmetçi Eğitimler, Yerel Yönetimler Arge ve Kıyaslama Çalışmaları, Eğitim Yönetim Sisteminin Bakım Onarımı ve Geliştirilmesi İle Entegrasyonu, E-Eğitimlerin Oluşturulması ve Temin Edilmesi, Yurtiçi Yerel Yönetimlere Yönelik Eğitim Amaçlı Personel Değişim Programının Oluşturulması, İç Eğitim Teşvik Programının Uygulanması, Genel Oryantasyon ve Stajyer Eğitim Programlarının Uygulanması yer alıyor.							
İnsan Kaynakları Faaliyetleri	İnsan Kaynakları ve Eğitim D.B.	147.685.240	25.066.080	25.875.000	0	0	198.626.320
Bu faaliyet kapsamında; Yerel Yönetimlerde Sürdürülebilir Kurumsal İnsan Kaynakları Yönetim Modeli Süreçlerinin İyileştirilmesi ve Raporlanması (Doğrudan Temin Kapsamında (KHK)), Yönetici Yetiştirme ve Geliştirme Programının Oluşturulması, Mevzuat Gereği Düzenlenen Kurum Sınavları İçin Sınav Sorusu Hazırlanması, Sınav Yapılması ve Sınav Değerlendirilmesi Hizmeti, İBB Mentorluk Sisteminin Uygulanması yer alıyor.							
İş Sağlığı ve Güvenliği Faaliyetleri	Sağlık D.B.	7.605.000	927.000	3.595.000	0	0	12.127.000
Bu faaliyet kapsamında; İş Sağlığı ve Güvenliği Kanunu ve İlgili Yönetmelikler Kapsamında Sağlık Gözetimlerinin Yapılması Amacı İle Sağlık Personeli Temini (Doğrudan Temin Kapsamında (KHK)), İSG Algısı Oluşturulması ve Sürekliliği İçin Bilgilendirme ve Tanıtım Faaliyetleri, İş Sağlığı ve Güvenliği Tamamlayıcı Faaliyet Uygulamaları Mal ve Hizmet Alımı yer alıyor.							
Genel Toplam		156.560.320	26.146.440	33.113.000	0	0	215.819.760

HEDEF

A9H4 - Kritik İş Süreçlerini Mükemmelleştirmek ve Proje Yönetimi Sistematiğini Güçlendirmek

PERFORMANS HEDEFİ TABLOSU

Performans Göstergeleri	Ölçü	2018	2019 Tahmini	2020
Proje Yönetim Sisteminde Yer Alan Birimlerin Sistemi Kullanım Oranı	%	70	80	100
Kurumsal Süreç Yönetimi Tamamlanma Oranı	%	-	20	40
İBB Birimlerinin Proje Yönetim Sisteminde Dahil Edilme Oranı	%	-	10	20

Faaliyetler	Kaynak İhtiyacı 2020 (TL)		
	Bütçe	Bütçe Dışı	Toplam
Sürekliliği İyileştirme Faaliyetleri	3.243.850	0	3.243.850
Proje Yönetim Çalışmaları	58.895.000	0	58.895.000
Genel Toplam	62.138.850	0	62.138.850

Faaliyet Adı	Sorumlu Harcama Birimi	Ekonomik Kod (2020)					
		01 Personel Giderleri	02 SGK Giderleri	03 Mal ve Hizmet Alım Giderleri	05 Cari Transferler	06 Sermaye Giderleri	Toplam Kaynak İhtiyacı
Sürekliliği İyileştirme Faaliyetleri	Kurumsal Gelişim ve Yönetim Sistemleri D.B., Bilgi İşlem D.B.	1.567.000	176.850	1.500.000	0	0	3.243.850
Bu faaliyet kapsamında; Sürdürülebilir Kurumsal Yönetim Modeli Çalışmaları (Skym), Veri Envanterinin Süreçlerde İlişkilendirilmesi yer alıyor.							
Proje Yönetim Çalışmaları	Fen İşleri D.B., Etüd ve Projeler D.B.	8.527.000	1.083.000	110.000	0	49.175.000	58.895.000
Bu faaliyet kapsamında; İstanbul Genel Projelerin Fizibilitelelerinin Yapılması, İstanbul Genel Projelerin Plan Tadilatlarının Yapılması, Proje Yönetimi Modelinin Yaygınlaştırılması ve Mobilizasyonu, Danışmanlık, Müşavirlik, Kontrolörük ve Fizibilite Hizmetleri Alımı, Danışmanlık, Müşavirlik ve Kontrolörük Hizmet Alımı, Üstyapı Projelerinin Hazırlanması yer alıyor.							
Genel Toplam		10.094.000	1.259.850	1.610.000	0	49.175.000	62.138.850

HEDEF

A9H5 - Ölçülebilir, Ulaşılabilir ve Akılcı Hedeflerle Yönetim Sistematiğini Güçlendirmek

PERFORMANS HEDEFİ TABLOSU

Performans Göstergeleri	Ölçü	2018	2019 Tahmini	2020
Kurumsal Performans Puanı	Puan	93	95	100
İç Kontrol Sistemi Gelişmişlik Oranı	%	95	95	96

Faaliyetler	Kaynak İhtiyacı 2020 (TL)		
	Bütçe	Bütçe Dışı	Toplam
Stratejik Yönetim Faaliyetleri	4.423.600	0	4.423.600
İç Kontrol Sistemi Faaliyetleri	140.200	0	140.200
Genel Toplam	4.563.800	0	4.563.800

Faaliyet Adı	Sorumlu Harcama Birimi	Ekonomik Kod (2020)					Toplam Kaynak İhtiyacı
		01 Personel Giderleri	02 SGK Giderleri	03 Mal ve Hizmet Alım Giderleri	05 Cari Transferler	06 Sermaye Giderleri	
Stratejik Yönetim Faaliyetleri	Kurumsal Gelişim ve Yönetim Sistemleri D.B.	2.250.900	272.700	1.900.000	0	0	4.423.600
Bu faaliyet kapsamında; Dönemsel Analizler ve Araştırmalar, Raporlama ve Yayılım Çalışmaları, Yönetimsel Sistem ve Model Geliştirme Çalışmaları yer alıyor.							
İç Kontrol Sistemi Faaliyetleri	Kurumsal Gelişim ve Yönetim Sistemleri D.B.	125.050	15.150	0	0	0	140.200
Genel Toplam		2.375.950	287.850	1.900.000	0	0	4.563.800

HEDEF

A9H6 - Vatandaş Deneyimini Dikkate Alarak Tüm Paydaşların Karar Alma Süreçlerine Eşit ve Etkin Katılımını Sağlamak

PERFORMANS HEDEFİ TABLOSU

Performans Göstergeleri	Ölçü	2018	2019 Tahmini	2020
Kurumsal İtibar Puanı	Puan	-	-	81
İlçe Muhtarları İstişare Toplantı Sayısı	Adet	39	39	39
Halkla İlişkiler İletişim Faaliyetlerinin Genel Memnuniyet Oranı	%	84	84	84
Halkla İlişkiler Faaliyetleri Kapsamında İletişim Sayısı	Adet	26.427.237	24.011.600	18.461.100
Gerçekleştirilen Muhtarlık Ziyareti Sayısı	Adet	1.500	1.922	1.922
Alo 153 Çağrı Merkezine Gelen Çağrıların Karşılama Oranı	%	96,3	97	97

Faaliyetler	Kaynak İhtiyacı 2020 (TL)		
	Bütçe	Bütçe Dışı	Toplam
Hizmet Kalitesi Ölçümü ve Kamuoyu Araştırmaları	2.821.400	0	2.821.400
Muhtarlara ve Mahallelere Yönelik Faaliyetler	14.665.000	0	14.665.000
Halkla İlişkiler Yönelik Faaliyetler	341.062.000	0	341.062.000
Kurumsal Tanıtım Faaliyetleri	143.783.893	0	143.783.893
Kent Konseyine Destek Çalışmaları	140.200	0	140.200
Genel Toplam	502.472.493	0	502.472.493

FAALİYET MALİYETLERİ TABLOSU

Faaliyet Adı	Sorumlu Harcama Birimi	Ekonomik Kod (2020)					Toplam Kaynak İhtiyacı
		01 Personel Giderleri	02 SGK Giderleri	03 Mal ve Hizmet Alım Giderleri	05 Cari Transferler	06 Sermaye Giderleri	
Hizmet Kalitesi Ölçümü ve Kamuoyu Araştırmaları	Kurumsal Gelişim ve Yönetim Sistemleri D.B.	289.000	32.400	2.500.000	0	0	2.821.400
Bu faaliyet kapsamında; Hizmet Kalitesi Yönetim Modeli, 3. Taraf Denetimi Modeli Tasarımı yer alıyor.							
Muhtarlar ve Mahallelere Yönelik Faaliyetler	Fen İşleri D.B., Muhtarlıklar ve Gıda D.B.	600.000	65.000	7.000.000	0	7.000.000	14.665.000
Bu faaliyet kapsamında; İstanbul Genelî 39 Adet Tıp Muhtarlık Hizmet Binası İnşaatı, Muhtarlık Ziyaretleri ve İstisare Koordinasyon Toplantılarının Gerçekleştirilmesi, Eğitim Organizasyonlarının Gerçekleştirilmesi, Mahalle Sosyal Yaşamına Yönelik Organizasyon ve Faaliyetlerin Düzenlenmesi yer alıyor.							
Halkla İlişkilere Yönelik Faaliyetler	Sosyal Hizmetler ve Bağımlılıkla Mücadele D.B.	3.394.000	394.000	337.274.000	0	0	341.062.000
Bu faaliyet kapsamında; Saha Hizmetlerinin Yürütümü, Beyazmasa Gezi Organizasyonu, Beyaz Masa (Alo 153) Çağrı Merkezi Hizmetleri, Saha Hizmetleri, İletişim Noktaları ve Beyazmasa Şubeleri İşletimi (Doğrudan Temin Kapsamında (KHK)) yer alıyor.							
Kurumsal Tanıtım Faaliyetleri	Destek Hizmetleri D.B., Ulaşım D.B., Emlak Yönetimi D.B.	12.747.560	2.536.333	128.500.000	0	0	143.783.893
Bu faaliyet kapsamında; İstanbul Genelî Muhtelif Organizasyonların Açılış Temel Atma Hizmet Alımı, Muhtelif Organizasyonlar İle Tanıtım ve Duyuru Çalışmaları, Reklam Etkinlikleri Çalışmaları yer alıyor.							
Kent Konseyine Destek Çalışmaları	Kurumsal Gelişim ve Yönetim Sistemleri D.B.	125.050	15.150	0	0	0	140.200
Genel Toplam		17.155.610	3.042.883	475.274.000	0	7.000.000	502.472.493

HEDEF A9H7 - Kurumsal Yapımızı ve İtibarımızı Güçlendirerek Kurumu Yarının Dünyasına Hazır Hale Getirmek

PERFORMANS HEDEFİ TABLOSU

Performans Göstergeleri	Ölçü	2018	2019 Tahmini	2020
Teftiş İşlemleri Kapsamında Düzenlenen Raporların Tamamlanma Süresi	Gün	44	45	45
Mihmandarlık, Ağırhama Hizmeti Veren Yabancı Konuk ve Heyetlerin Memnuniyet Oranı	%	90	95	95
Medya Haber Arşivine Girilen Haber Sayısı	Adet	100.000	100.000	100.000
Meclis Kararlarının WEB Ortamına Aktarılma Süresi	Gün	7	7	7
Karara Bağlanmış Encümen Dosyalarının İlgili Birimlere Ulaştırılma Süresi	Gün	-	2	1, 5
Hukuki Görüş Taleplerinin Karşılama Oranı	%	68, 4	70	75
Elektronik İmza İle Üretilen Evrak Oranı	%	-	-	35
Arşiv Evrakına Erişim Hızı	Dakika	10	10	10

Faaliyetler	Kaynak İhtiyacı 2020 (TL)		
	Bütçe	Bütçe Dışı	Toplam
Karar, Onay, Arşiv ve Yazı İşleri Yönetimi	4.898.000	0	4.898.000
Basın Yayın Faaliyetleri	2.013.000	0	2.013.000
Dış İlişkiler	6.375.900	0	6.375.900
Ulusal ve Uluslararası Kuruluşlara Üyelik ve Etkinliklerine Katılım	23.070.674	0	23.070.674
Kurumun Hukuki İşlemlerinin Yürütülmesi	13.246.000	0	13.246.000
Teftiş Faaliyetleri	8.498.000	0	8.498.000
Genel Toplam	58.101.574	0	58.101.574

FAALİYET MALİYETLERİ TABLOSU

Faaliyet Adı	Sorumlu Harcama Birimi	Ekonomik Kod (2020)					Toplam Kaynak İhtiyacı
		01 Personel Giderleri	02 SGK Giderleri	03 Mal ve Hizmet Alım Giderleri	05 Cari Transferler	06 Sermaye Giderleri	
Karar, Onay, Arşiv ve Yazı İşleri Yönetimi	Yazı İşleri ve Kararlar D.B.	4.201.000	547.000	0	0	150.000	4.898.000
Bu faaliyet kapsamında; Kurum Arşiv Hizmetleri Kapsamında Arşiv Malzemesi ve Teçhizatı Alımı, yer alıyor.							
Basın Yayın Faaliyetleri	Kültür D.B.	1.333.800	154.200	525.000	0	0	2.013.000
Bu faaliyet kapsamında; Kitap Alımı ve Süreli Yayın Aboneliği, Medya Haber Takibinin Yapılması, yer alıyor.							
Dış İlişkiler	Dış İlişkiler D.B.	561.600	63.300	5.751.000	0	0	6.375.900
Bu faaliyet kapsamında; Tercüme, Tercümanlık ve Yurtdışı Refakat Hizmetleri, Vize ve Konsüller Misyon İşlemleri (Doğrudan Temin Kapsamında (KHK)), Mihmandarlık, Rehberlik, Konaklama, İlaçe, İbate, Ulaşım ve Diğer Ağırhama, Temsil Hizmetleri yer alıyor.							
Ulusal ve Uluslararası Kuruluşlara Üyelik ve Etkinliklerine Katılım	Dış İlişkiler D.B., Kurumsal Gelişim ve Yönetim Sistemleri D.B., Çevre Koruma ve Kontrol D.B., İnsan Kaynakları ve Eğitim D.B., Mali Hizmetler D.B., Sağlık D.B., Kültür Varlıkları D.B.	1.348.364	178.310	100.000	21.444.000	0	23.070.674
Bu faaliyet kapsamında; Uluslararası Kuruluşlara Üyelik, Etkinliklerine Katılım, Yerel Diplomasinin Geliştirilmesine Yönelik Uluslararası Organizasyon ve Etkinliklerin Düzenlenmesi, Demek, Birlik, Kurum ve Kuruluşlara Üyelik, Etkinliklerine Katılım yer alıyor.							
Kurumun Hukuki İşlemlerinin Yürütülmesi	Hukuk Müşavirliği	11.625.000	1.621.000	0	0	0	13.246.000
Teftiş Faaliyetleri	Teftiş Kurulu Başkanlığı	7.368.000	1.130.000	0	0	0	8.498.000
Genel Toplam		26.437.764	3.693.810	6.376.000	21.444.000	150.000	58.101.574

HEDEF A9H8 - Kurumsal Bilgi Teknoloji Altyapısını Geliştirmek

PERFORMANS HEDEFİ TABLOSU

Performans Göstergeleri	Ölçü	2018	2019 Tahmini	2020
Telsiz Sistemlerinin Aktif Olma Oranı	%	98,9	95	96
Sistem, Network ve Siber Güvenlik Sistemleri Arıza, İstek ve Taleplerine Müdahale/Çözüm Süresi	Dakika	6	5	5
Optimize Edilen E-Uygulama Sayısı	Adet	-	-	8
KVKK Süreçlerine Uyumluluk Oranı	%	-	10	100
Kullanıcı Donanım ve Yazılım Arıza/Taleplerine Müdahale Süresi	Dakika	20	18	15
Fiberoptik Altyapı Uzunluğu (Kümülatif)	Km	2.931	3.500	3.600
Bilgi Güvenliği Standartlarına Uyan Birim Sayısı	Adet	-	-	5

Faaliyetler	Kaynak İhtiyacı 2020 (TL)		
	Bütçe	Bütçe Dışı	Toplam
Kurum içi Bilişim Teknolojilerine Yönelik Destek Hizmetleri	69.961.737	0	69.961.737
Haberleşme Hizmetlerine Yönelik Altyapı Çalışmaları	65.477.840	0	65.477.840
Bilgi Teknolojileri Altyapı Çalışmaları	49.341.950	0	49.341.950
Bilgi Güvenliği	13.396.214	0	13.396.214
Genişbant Haberleşme Altyapı Çalışmaları	27.091.520	0	27.091.520
Genel Toplam	225.269.261	0	225.269.261

FAALİYET MALİYETLERİ TABLOSU

Faaliyet Adı	Sorumlu Harcama Birimi	Ekonomik Kod (2020)					Toplam Kaynak İhtiyacı
		01 Personel Giderleri	02 SGK Giderleri	03 Mal ve Hizmet Alım Giderleri	05 Cari Transferler	06 Sermaye Giderleri	
Kurum içi Bilişim Teknolojilerine Yönelik Destek Hizmetleri	Bilgi İşlem D.B., Emlak Yönetimi D.B.	5.760.624	663.113	39.000.000	0	24.538.000	69.961.737
Bu faaliyet kapsamında; Açık Kaynak Kodlu Veri Tabanı Kurulumu ve Konfigürasyonu Danışmanlığı, Uygulama Geliştirme, Bakım ve Destek, Lisans Alımı ve Güncelleme, Bilişim Altyapısı Yenileme ve Genişletme, Bilişim Sistemleri Güncelleme, Bakım ve Destek, Network Malzemesi Alımı, Veri Yönetimi, Uygulama Geliştirme, Bakım ve Destek yer alıyor.							
Haberleşme Hizmetlerine Yönelik Altyapı Çalışmaları	Bilgi İşlem D.B.	1.307.540	170.300	55.000.000	0	9.000.000	65.477.840
Bu faaliyet kapsamında; Beyazıt ve Maslak Kuleleri Telsiz Sistemleri Taşınma İş, Sayısal Telsiz Sistemi, Ses, Kamera ve Görüntü Sistemleri Alımı, Kablosuz Haberleşme Sistemleri Bakım-Onarım İş, Güvenlik, Görüntü ve Ses Sistemlerinin İşletimi, Bakımı ve Onarım İş, İstanbul Büyükşehir Belediyesi Bünyesindeki Çeşitli Marka Kesintisiz Güç Kaynaklarının, Model ve Güçteki Bakım ve Onarım Hizmeti Alımı, Telefon Santrallerinin Altyapılarının Kurulması ve İşletilmesi yer alıyor.							
Bilgi Teknolojileri Altyapı Çalışmaları	Bilgi İşlem D.B.	3.070.450	371.500	45.900.000	0	0	49.341.950
Bu faaliyet kapsamında; İBB Veri Merkezi Konsolidasyon ve Taşınma İş (Datacenter Projesi), Pdks, Bariyer ve Araç Takip Sistemleri Alımı, Özel Bulut Hizmetleri Platformu, Pdks, Bariyer, Araç Takip Sistemleri Bakımı, İBB Birimlerinin Bilişim Sistemlerinin Yönetimi İle Uygulama Geliştirme ve Bakım Hizmetleri (Doğrudan Temin Kapsamında (KHK)) yer alıyor.							
Bilgi Güvenliği	Bilgi İşlem D.B.	446.214	50.000	8.900.000	0	4.000.000	13.396.214
Bu faaliyet kapsamında; Siber Güvenlik Çözümleri yer alıyor.							
Genişbant Haberleşme Altyapı Çalışmaları	Bilgi İşlem D.B.	1.408.120	183.400	24.000.000	0	1.500.000	27.091.520
Bu faaliyet kapsamında; Fiber-Optik Altyapı ve Kablo Bakım-Onarımı, Fiber-Optik Altyapı Genişleme ve Kablo Tesisi, Fiber Networkü Yönetim Monitör ve Raporlama Sistemi Alımı ve Kurulumu yer alıyor.							
Genel Toplam		11.992.948	1.438.313	172.800.000	0	39.038.000	225.269.261

HEDEF A9H9 - İç Denetimin Etkinliğini ve Farkındalığını Artırmak

PERFORMANS HEDEFİ TABLOSU

Performans Göstergeleri	Ölçü	2018	2019 Tahmini	2020
Orta ve Üst Düzey Yönetime İç Denetim Faaliyetleri Hakkında Farkındalık Eğitimi Gerçekleştirme Oranı	%	-	-	20
Denetim Programının Gerçekleşme Oranı	%	-	-	80

Faaliyetler	Kaynak İhtiyacı 2020 (TL)		
	Bütçe	Bütçe Dışı	Toplam
İç Denetim	3.029.000	0	3.029.000
Genel Toplam	3.029.000	0	3.029.000

FAALİYET MALİYETLERİ TABLOSU

Faaliyet Adı	Sorumlu Harcama Birimi	Ekonomik Kod (2020)					Toplam Kaynak İhtiyacı
		01 Personel Giderleri	02 SGK Giderleri	03 Mal ve Hizmet Alım Giderleri	05 Cari Transferler	06 Sermaye Giderleri	
İç Denetim	İç Denetim Birimi Başkanlığı	2.493.000	336.000	200.000	0	0	3.029.000
Bu faaliyet kapsamında; Raporlama, Risk Yönetimi, Denetim Teknik ve Araçları, Bilgi Toplama Yöntemleri, İletişim ve Sunum Tekniklerine Yönelik Eğitimler, Denetim Yöntemlerine Göre (Bilgi Tek. Denetimi, Performans Denetimi, Mali Denetim V.B) Denetimlerin Yapılabilmesine Yönelik Eğitimler, İç Denetimin Etkin Bir Şekilde Uygulanmasına Yönelik Mesleki Eğitimler yer alıyor.							
Genel Toplam		2.493.000	336.000	200.000	0	0	3.029.000



İdarenin Toplam Kaynak İhtiyacı

İDARE PERFORMANS TABLOSU

Performans Hedefi	Faaliyet	Bütçe İçi		Bütçe Dışı		Toplam	
		TL	Pay	TL	Pay	TL	Pay
A1H1	Afet ve Acil Durum Odaklı Risk Analiz Çalışmaları	2.292.500	0,01%	0	0,00%	2.292.500	0,01%
A1H1	Bütünleşik Afet Yönetim Sistemi	2.192.500	0,01%	0	0,00%	2.192.500	0,01%
A1H1	Riskli Yapı ve Altyapı Yenileme Çalışmaları	1.943.000	0,01%	0	0,00%	1.943.000	0,01%
A1H2	İlan ve Reklam Elemanlarının Değerlendirilmesi	4.195.466	0,02%	0	0,00%	4.195.466	0,02%
A1H2	Kentsel Donatı Alanlarının Düzenlemesi	68.260.338	0,32%	0	0,00%	68.260.338	0,32%
A1H2	Kentsel Tasarım Çalışmaları	35.722.772	0,17%	0	0,00%	35.722.772	0,17%
A1H3	Kentsel Dönüşüm Faaliyetleri	340.986.000	1,60%	0	0,00%	340.986.000	1,60%
A1H4	Harita Çalışmaları	2.846.901	0,01%	0	0,00%	2.846.901	0,01%
A1H4	Şehir Planlama Çalışmaları	36.295.000	0,17%	0	0,00%	36.295.000	0,17%
A1H5	Acil Sağlık ve Hasta Nakil Hizmetleri	58.061.000	0,27%	0	0,00%	58.061.000	0,27%
A1H5	Afet ve Acil Durum Eğitim ve Farkındalık Artırma Faaliyetleri	9.950.000	0,05%	0	0,00%	9.950.000	0,05%
A1H5	Afet ve Acil Durum Koordinasyonu Faaliyetleri	30.570.000	0,14%	0	0,00%	30.570.000	0,14%
A1H5	Afet ve Acil Duruma Yerinde Müdahale Çalışmaları	519.852.000	2,44%	0	0,00%	519.852.000	2,44%
A1H5	Afet ve Acil Duruma Yönelik Araç ve Ekipman Temini	67.430.000	0,32%	0	0,00%	67.430.000	0,32%
A1H5	Afet ve Acil Duruma Yönelik Bina/İstasyon Yapım ve Bakım-Onarımı	31.506.608	0,15%	0	0,00%	31.506.608	0,15%
A1H6	İmar Denetimleri ve Yapımlarının Uygulanması	28.885.000	0,14%	0	0,00%	28.885.000	0,14%
A1H6	İmar Uygulamaları	2.361.549	0,01%	0	0,00%	2.361.549	0,01%
A1H7	Akıllı Şehir Uygulamaları	26.614.080	0,12%	0	0,00%	26.614.080	0,12%
A1H7	Kent Bilgi Sistemi Altyapı Çalışmaları	51.961.049	0,24%	0	0,00%	51.961.049	0,24%
A2H1	Raylı Sistem Projelendirme Çalışmaları	29.854.200	0,14%	0	0,00%	29.854.200	0,14%
A2H1	Raylı Sistem Yapım ve Bakım-Onarımı	3.375.575.000	15,82%	0	0,00%	3.375.575.000	15,82%
A2H2	Aktarma Alanı Çalışmaları	896.060	0,00%	0	0,00%	896.060	0,00%
A2H2	Toplu Ulaşım Hizmetlerinin Planlanması ve Düzenlenmesi	4.403.832	0,02%	0	0,00%	4.403.832	0,02%
A2H2	Toplu Ulaşım Hizmetlerinin Ruhsatlandırılması ve Denetlenmesi	17.920.241	0,08%	0	0,00%	17.920.241	0,08%
A2H3	Deniz Ulaşımına Yönelik Planlama ve Projelendirme Çalışmaları	326.055.743	1,53%	0	0,00%	326.055.743	1,53%
A2H3	Deniz Yapıları Yapım ve Bakım-Onarımı	40.614.622	0,19%	0	0,00%	40.614.622	0,19%
A2H4	Akıllı Ulaşım Çalışmaları	208.513.640	0,98%	0	0,00%	208.513.640	0,98%
A2H4	Trafik Eğitim ve Bilinçlendirme Çalışmaları	2.312.050	0,01%	0	0,00%	2.312.050	0,01%
A2H4	Ulaşım Ana Planları	4.924.140	0,02%	0	0,00%	4.924.140	0,02%
A2H4	Ulaşım Karar Sistemleri	1.142.240	0,01%	0	0,00%	1.142.240	0,01%
A2H4	Yatay ve Düşey Trafik İşaretleme Çalışmaları	98.932.550	0,46%	0	0,00%	98.932.550	0,46%
A2H5	Altyapıya Yönelik Koordinasyon Faaliyetleri	2.179.273	0,01%	0	0,00%	2.179.273	0,01%
A2H6	Bisiklet Yolu Çalışmaları	2.642.240	0,01%	0	0,00%	2.642.240	0,01%
A2H6	Karayolu Sistemleri Bakım ve Onarım Çalışmaları	1.434.015.727	6,72%	0	0,00%	1.434.015.727	6,72%
A2H6	Karayolu Sistemleri Planlama Çalışmaları	14.716.846	0,07%	0	0,00%	14.716.846	0,07%
A2H6	Karayolu Tüneli Çalışmaları	200.104.225	0,94%	0	0,00%	200.104.225	0,94%
A2H6	Otogar Çalışmaları	5.000.000	0,02%	0	0,00%	5.000.000	0,02%
A2H6	Otopark Çalışmaları	128.988.260	0,60%	0	0,00%	128.988.260	0,60%
A2H6	Trafik Sirkülasyon ve Geometrik Düzenleme Çalışmaları	2.142.240	0,01%	0	0,00%	2.142.240	0,01%
A2H6	Yayalaştırma, Meydan ve Cadde Düzenlemeleri	14.034.573	0,07%	0	0,00%	14.034.573	0,07%
A2H6	Yol, Kavşak, Üstgeçit, Altgeçit, Köprü Çalışmaları	542.512.053	2,54%	0	0,00%	542.512.053	2,54%
A3H1	Atık Yönetim Tesisleri Yapım ve Bakım-Onarımı	1.420.279.329	6,66%	0	0,00%	1.420.279.329	6,66%
A3H1	Atık Yönetimi Çalışmaları	740.668.294	3,47%	0	0,00%	740.668.294	3,47%
A3H2	Aydınlatma Faaliyetleri	53.330.200	0,25%	0	0,00%	53.330.200	0,25%
A3H2	Enerji Verimliliği Çalışmaları	122.009.440	0,57%	0	0,00%	122.009.440	0,57%
A3H2	Yenilenebilir Enerji Faaliyetleri	377.360	0,00%	0	0,00%	377.360	0,00%
A3H3	Anıt ve Korumaya Değer Ağaçları Koruma Faaliyetleri	25.787.569	0,12%	0	0,00%	25.787.569	0,12%

İDARE PERFORMANS TABLOSU (DEVAM)

Performans Hedefi	Faaliyet	Bütçe İçi		Bütçe Dışı		Toplam	
		TL	Pay	TL	Pay	TL	Pay
A3H3	Yeşil Alan Üretimine Yönelik Yapım ve Bakım-Onarım Çalışmaları	839.525.160	3,93%	0	0,00%	839.525.160	3,93%
A3H3	Yeşil Alanlarda Güvenlik Faaliyetleri	207.049.436	0,97%	0	0,00%	207.049.436	0,97%
A3H3	Yeşil Alanlarda Kentsel Donatı Çalışmaları	119.830.526	0,56%	0	0,00%	119.830.526	0,56%
A3H4	Ana Arter ve Meydan Temizliği	230.301.818	1,08%	0	0,00%	230.301.818	1,08%
A3H4	Bitkisel Atık Yağ Denetimleri	270.000	0,00%	0	0,00%	270.000	0,00%
A3H4	Çevre Bilincinin Geliştirilmesi	3.444.888	0,02%	0	0,00%	3.444.888	0,02%
A3H4	Çevre Laboratuvar ve Kapasite Geliştirme Faaliyetleri	27.021.000	0,13%	0	0,00%	27.021.000	0,13%
A3H4	Deniz Araçlarından Atık Alım Faaliyetleri	46.956.000	0,22%	0	0,00%	46.956.000	0,22%
A3H4	Gürültü Kirliliğinin Engellenmesi	3.845.000	0,02%	0	0,00%	3.845.000	0,02%
A3H4	Hafriyat ve İnşaat Yıkıntı Atığı Kirliliğinin Engellenmesi	18.503.000	0,09%	0	0,00%	18.503.000	0,09%
A3H4	Hava Kalitesinin Korunması	1.041.400	0,00%	0	0,00%	1.041.400	0,00%
A3H4	İklim Değişikliğine Uyum ve Mücadele Faaliyetleri	2.456.600	0,01%	0	0,00%	2.456.600	0,01%
A3H4	Kıyıların ve Denizlerin Temizlenmesi	104.956.000	0,49%	0	0,00%	104.956.000	0,49%
A4H1	Turizme Yönelik Faaliyetler	2.990.000	0,01%	0	0,00%	2.990.000	0,01%
A4H2	Girişimcilik Faaliyetleri	80.010.922	0,38%	0	0,00%	80.010.922	0,38%
A4H3	Meslek Edindirme ve Hayatboyu Öğrenme	254.927.000	1,19%	0	0,00%	254.927.000	1,19%
A4H4	Hayvancılığı Destekleme Faaliyetleri	12.316.115	0,06%	0	0,00%	12.316.115	0,06%
A4H4	Tarımı Destekleme Faaliyetleri	9.344.722	0,04%	0	0,00%	9.344.722	0,04%
A5H1	Aynı ve Nakdi Sosyal Destek Hizmetleri	498.527.700	2,34%	0	0,00%	498.527.700	2,34%
A5H1	Sosyal Amaçlı Toplu Ulaşım Destek Faaliyetleri	2.100.495.470	9,85%	0	0,00%	2.100.495.470	9,85%
A5H1	Sosyal İhtiyaçlara Yönelik Destek Amaçlı Yapım ve Bakım-Onarım Çalışmaları	343.461.355	1,61%	0	0,00%	343.461.355	1,61%
A5H1	Sosyal Konut Edindirme	7.649.600	0,04%	0	0,00%	7.649.600	0,04%
A5H2	Bağımlılıkla Mücadele Çalışmaları	196.200	0,00%	0	0,00%	196.200	0,00%
A5H2	Çocuk ve Gençlere Yönelik Hizmetler	166.571.807	0,78%	0	0,00%	166.571.807	0,78%
A5H2	Engellilere Yönelik Hizmetler	130.673.722	0,61%	0	0,00%	130.673.722	0,61%
A5H2	Evsizlere Yönelik Hizmetler	1.262.250	0,01%	0	0,00%	1.262.250	0,01%
A5H2	Göç Hizmetleri	262.250	0,00%	0	0,00%	262.250	0,00%
A5H2	Kadın ve Aileye Yönelik Hizmetler	196.200	0,00%	0	0,00%	196.200	0,00%
A5H2	Yaşlılara Yönelik Hizmetler	128.684.722	0,60%	0	0,00%	128.684.722	0,60%
A5H3	Cenaze ve Defin Hizmetleri	287.377.600	1,35%	0	0,00%	287.377.600	1,35%
A5H3	Mezarlık Alanlarının Yapım ve Bakım-Onarımı	130.418.400	0,61%	0	0,00%	130.418.400	0,61%
A6H1	Spor Malzemesi Desteği	23.942.667	0,11%	0	0,00%	23.942.667	0,11%
A6H1	Spor Organizasyonları	50.842.706	0,24%	0	0,00%	50.842.706	0,24%
A6H1	Spor Tesisi Yapım ve Bakım-Onarımı	182.592.380	0,86%	0	0,00%	182.592.380	0,86%
A6H1	Spora Yönelik Tesis İşletmeciliği	345.482.706	1,62%	0	0,00%	345.482.706	1,62%
A6H2	Ayakta Teşhis ve Tedavi Hizmetleri	38.342.648	0,18%	0	0,00%	38.342.648	0,18%
A6H2	Evde Bakım Hizmetleri	67.937.712	0,32%	0	0,00%	67.937.712	0,32%
A6H2	Sağlık Hizmetlerine Yönelik Tadarık Faaliyetleri	9.500.000	0,04%	0	0,00%	9.500.000	0,04%
A6H2	Toplum Ruh Sağlığı Hizmetleri	77.862.275	0,36%	0	0,00%	77.862.275	0,36%
A6H2	Vektörlerle Mücadele ve Uygulama Çalışmaları	88.537.380	0,41%	0	0,00%	88.537.380	0,41%
A6H3	Kütüphaneçilik Hizmetleri	35.759.800	0,17%	0	0,00%	35.759.800	0,17%
A6H4	Hayvan Sağlığı Hizmetleri	57.215.607	0,27%	0	0,00%	57.215.607	0,27%
A6H5	Kültür Yapıları Yapım ve Bakım-Onarımı	40.255.772	0,19%	0	0,00%	40.255.772	0,19%
A6H5	Kültürel Etkinliklerin Gerçekleştirilmesi	498.037.000	2,33%	0	0,00%	498.037.000	2,33%
A6H5	Kültürel Etkinliklerin Tanıtılması ve Duyurulması	1.292.000	0,01%	0	0,00%	1.292.000	0,01%
A6H6	Toplum Düzenine Yönelik Denetimler	273.831.329	1,28%	0	0,00%	273.831.329	1,28%

İDARE PERFORMANS TABLOSU (DEVAM)

Performans Hedefi	Faaliyet	Bütçe İçi		Bütçe Dışı		Toplam	
		TL	Pay	TL	Pay	TL	Pay
A6H6	Toplum Düzenine Yönelik Etkinlik ve Organizasyonlar	29.917.565	0,14%	0	0,00%	29.917.565	0,14%
A6H7	Hallerin Yönetimi	211.620.608	0,99%	0	0,00%	211.620.608	0,99%
A6H7	Sağlıklı Gıda ve Sosyal Tesis Hizmetleri	138.316.682	0,65%	0	0,00%	138.316.682	0,65%
A7H1	Kültürel Miras Konseyi Çalışmaları	182.388	0,00%	0	0,00%	182.388	0,00%
A7H2	Müzeçilik Hizmetleri	98.071.643	0,46%	0	0,00%	98.071.643	0,46%
A7H3	Kültür ve Tabiat Varlıklarına Yönelik Ar-Ge ve Envanter Çalışmaları	6.629.898	0,03%	0	0,00%	6.629.898	0,03%
A7H3	Kültürel Varlıklara Yönelik Bilinçlendirme Çalışmaları	1.594.327	0,01%	0	0,00%	1.594.327	0,01%
A7H4	Kültür ve Tabiat Varlıklarına Yönelik Denetim Çalışmaları	9.510.050	0,04%	0	0,00%	9.510.050	0,04%
A7H4	Kültür ve Tabiat Varlıklarının Bakım-Onanım ve Restorasyonu	109.991.595	0,52%	0	0,00%	109.991.595	0,52%
A7H4	Kültür ve Tabiat Varlıklarının Korunmasına Yönelik Atölye-Laboratuvar Çalışmaları	6.860.950	0,03%	0	0,00%	6.860.950	0,03%
A8H1	Gayrimenkul Geliştirme Çalışmaları	121.491.949	0,57%	0	0,00%	121.491.949	0,57%
A8H1	Kamulaştırma Faaliyetleri	331.055.000	1,55%	0	0,00%	331.055.000	1,55%
A8H2	Tedank Yönetimi	284.001.333	1,33%	0	0,00%	284.001.333	1,33%
A8H3	Bütçe Yönetimi	7.468.000	0,04%	0	0,00%	7.468.000	0,04%
A8H3	Gelir Yönetimi	7.392.000	0,03%	0	0,00%	7.392.000	0,03%
A8H3	Hibe ve Fonlara Yönelik Faaliyetler	4.347.000	0,02%	0	0,00%	4.347.000	0,02%
A8H4	Finansman Yönetimi	1.852.000	0,01%	0	0,00%	1.852.000	0,01%
A9H1	İştiraklere Yönelik Yapısal İyileştirme Faaliyetleri	337.000	0,00%	0	0,00%	337.000	0,00%
A9H2	Belediye Hizmet Araçları İhtiyaçlarının Karşlanması	119.512.333	0,56%	0	0,00%	119.512.333	0,56%
A9H2	Çalışanlara Yönelik Kreş Çalışmaları	238.240	0,00%	0	0,00%	238.240	0,00%
A9H2	Hizmet Binaları Yapımı ve Bakım-Onanımı	253.777.443	1,19%	0	0,00%	253.777.443	1,19%
A9H2	Kurum içi Güvenlik Hizmeti	230.444.000	1,08%	0	0,00%	230.444.000	1,08%
A9H2	Kurum içi Temizlik Hizmetleri	198.638.333	0,93%	0	0,00%	198.638.333	0,93%
A9H2	Personel Ulaşım (Servis) Hizmeti	99.498.333	0,47%	0	0,00%	99.498.333	0,47%
A9H2	Yemekhane Hizmetleri	297.591.040	1,39%	0	0,00%	297.591.040	1,39%
A9H3	Hizmetçi Eğitim Faaliyetleri	5.066.440	0,02%	0	0,00%	5.066.440	0,02%
A9H3	İnsan Kaynakları Faaliyetleri	198.626.320	0,93%	0	0,00%	198.626.320	0,93%
A9H3	İş Sağlığı ve Güvenliği Faaliyetleri	12.127.000	0,06%	0	0,00%	12.127.000	0,06%
A9H4	Proje Yönetim Çalışmaları	58.895.000	0,28%	0	0,00%	58.895.000	0,28%
A9H4	Sürekli iyileştirme Faaliyetleri	3.243.850	0,02%	0	0,00%	3.243.850	0,02%
A9H5	İç Kontrol Sistemi Faaliyetleri	140.200	0,00%	0	0,00%	140.200	0,00%
A9H5	Stratejik Yönetim Faaliyetleri	4.423.600	0,02%	0	0,00%	4.423.600	0,02%
A9H6	Halkla İlişkiler Yönelik Faaliyetler	341.062.000	1,60%	0	0,00%	341.062.000	1,60%
A9H6	Hizmet Kalitesi Ölçümü ve Kamuoyu Araştırmaları	2.821.400	0,01%	0	0,00%	2.821.400	0,01%
A9H6	Kent Konseyine Destek Çalışmaları	140.200	0,00%	0	0,00%	140.200	0,00%

İDARE PERFORMANS TABLOSU (DEVAM)

Performans Hedefi	Faaliyet	Bütçe İçi		Bütçe Dışı		Toplam	
		TL	Pay	TL	Pay	TL	Pay
A9H6	Kurumsal Tanıtım Faaliyetleri	143.783.893	0,67%	0	0,00%	143.783.893	0,67%
A9H6	Muhtarlara ve Mahallelere Yönelik Faaliyetler	14.665.000	0,07%	0	0,00%	14.665.000	0,07%
A9H7	Basın Yayın Faaliyetleri	2.013.000	0,01%	0	0,00%	2.013.000	0,01%
A9H7	Dış İlişkiler	6.375.900	0,03%	0	0,00%	6.375.900	0,03%
A9H7	Karar, Onay, Arşiv ve Yazı İşleri Yönetimi	4.898.000	0,02%	0	0,00%	4.898.000	0,02%
A9H7	Kurumun Hukuki İşlemlerinin Yürütülmesi	13.246.000	0,06%	0	0,00%	13.246.000	0,06%
A9H7	Teftiş Faaliyetleri	8.498.000	0,04%	0	0,00%	8.498.000	0,04%
A9H7	Ulusal ve Uluslararası Kuruluşlara Üyelik ve Etkinliklerine Katılım	23.070.674	0,11%	0	0,00%	23.070.674	0,11%
A9H8	Bilgi Güvenliği	13.396.214	0,06%	0	0,00%	13.396.214	0,06%
A9H8	Bilgi Teknolojileri Altyapı Çalışmaları	49.341.950	0,23%	0	0,00%	49.341.950	0,23%
A9H8	Genişbant Haberleşme Altyapı Çalışmaları	27.091.520	0,13%	0	0,00%	27.091.520	0,13%
A9H8	Haberleşme Hizmetlerine Yönelik Altyapı Çalışmaları	65.477.840	0,31%	0	0,00%	65.477.840	0,31%
A9H8	Kurum içi Bilişim Teknolojilerine Yönelik Destek Hizmetleri	69.961.737	0,33%	0	0,00%	69.961.737	0,33%
A9H9	İç Denetim	3.029.000	0,01%	0	0,00%	3.029.000	0,01%
Performans Hedefleri Maliyetleri Toplamı		21.335.591.002	82,5%	0	0,00%	21.335.591.002	82,5%
Genel Yönetim Giderleri		3.824.458.998	14,8%	0	0,00%	3.824.458.998	14,8%
Diğer İdarelere Transfer Edilecek Kaynaklar Toplamı		689.950.000	2,7%	0	0,00%	689.950.000	2,7%
Genel Toplam		25.850.000.000	100%	0	0,00%	25.850.000.000	100%

TOPLAM KAYNAK İHTİYACI TABLOSU

Bütçe Kaynak İhtiyacı	Ekonomik Kod		Faaliyet Toplamı	Genel Yönetim Giderleri Toplamı	Diğer İdarelere Transfer Edilecek Kaynaklar Toplamı	Genel Toplam
	01	Personel Giderleri	1.642.375.001	20.518.999		
02	SGK Devlet Primi Giderleri	241.975.000	1.123.000			243.098.000
03	Mal ve Hizmet Alım Giderleri	6.908.649.000	433.176.000			7.341.825.000
04	Faiz Giderleri		1.506.300.000			1.506.300.000
05	Cari Transferler	2.077.588.000	44.015.000	454.800.000		2.576.403.000
06	Sermaye Giderleri	9.855.004.000	19.326.000			9.874.330.000
07	Sermaye Transferleri	360.000.000		210.150.000		570.150.000
08	Borç verme	250.000.000		25.000.000		275.000.000
09	Yedek Ödenek		1.800.000.000			1.800.000.000
Toplam Bütçe Kaynak İhtiyacı			21.335.591.002	3.824.458.998	689.950.000	25.850.000.000
Bütçe Dışı Kaynak	Döner Sermaye					
	Diğer Yurt İçi					
	Yurt Dışı					
	Toplam Bütçe Dışı Kaynak İhtiyacı		0	0	0	0
Toplam Kaynak İhtiyacı			21.335.591.002	3.824.458.998	689.950.000	25.850.000.000

AMAÇLARA GÖRE MALİ KAYNAK İHTİYACI TABLOSU

Stratejik Amaç Kodu	Srtatejik Amaç	Ana Hizmet Alanı	2020 Yılı Toplam Mali Kaynak İhtiyacı
A1	Nitelikli ve Fonksiyonel Yaşam Alanları Geliştirerek Dayanıklı Bir Şehir Oluşturmak	Ulaşılabilir İstanbul	1.321.925.763
A2	Sürdürülebilir Hareketlilik Kapsamında Kentsel Ulaşımı Geliştirmek	Ulaşılabilir İstanbul	6.457.479.756
A3	Sürdürülebilir Çevre ve Enerji Yönetimini Güçlendirmek	Çevreye Duyarlı	3.967.653.020
A4	Kentin Ekonomik Değerinin Yükselmesine Katkı Sağlamak	Üreten İstanbul	359.588.759
A5	Sosyal İhtiyaçları Eşit ve Kapsayıcı Bir Şekilde Karşılıyarak Paylaşan Bir Şehir Oluşturmak	Paylaşan İstanbul	3.795.777.276
A6	Sosyal Yaşam Olanaklarını Geliştirerek Yaşayan Bir Şehir Oluşturmak	Yaşayan İstanbul	2.171.286.834
A7	Kültürel, Mimari ve Doğal Şehir Mirasını Korumak ve Geliştirmek	Eşsiz Miras	232.840.850
A8	Finansal Sürdürülebilirliği Sağlamak	Finansal Sürdürülebilirlik	757.607.282
A9	Kurumsal Yapımızı ve İş Modelimizi Adil, Katılımcı ve Yenilikçi Yöntemlerle Geliştirmek	Katılımcı ve Yenilikçi Yönetim	2.271.431.462
Stratejik Amaç Maliyetleri Toplamı			21.335.591.002
Genel Yönetim Giderleri			3.824.458.999
Diğer İdarelere Transfer Edilecek Kaynaklar Toplamı			689.950.000
Genel Toplam			25.850.000.000

FAALİYETLERDEN SORUMLU HARCAMA BİRİMLERİNE İLİŞKİN TABLO

Performans Hedefi	Faaliyetler	Sorumlu Birimler
A1H1. İstanbul'un Afete Dayanıklılığını Artırmak	Afet ve Acil Durum Odaklı Risk Analiz Çalışmaları	Deprem Risk Yönetimi ve Kentsel İyileştirme Daire Başkanlığı
A1H1. İstanbul'un Afete Dayanıklılığını Artırmak	Bütünleşik Afet Yönetim Sistemi	Deprem Risk Yönetimi ve Kentsel İyileştirme Daire Başkanlığı
A1H1. İstanbul'un Afete Dayanıklılığını Artırmak	Riskli Yapı ve Altyapı Yenileme Çalışmaları	Deprem Risk Yönetimi ve Kentsel İyileştirme Daire Başkanlığı
A1H2. İstanbul'un Kültür ve Tarihini Yansıtan, Sürdürülebilir Kent Estetiğini Sağlamak	İlan ve Reklam Elemanlarının Değerlendirilmesi	Zabıta Daire Başkanlığı
A1H2. İstanbul'un Kültür ve Tarihini Yansıtan, Sürdürülebilir Kent Estetiğini Sağlamak	Kentsel Donatı Alanlarının Düzenlemesi	Fen İşleri Daire Başkanlığı
A1H2. İstanbul'un Kültür ve Tarihini Yansıtan, Sürdürülebilir Kent Estetiğini Sağlamak	Kentsel Tasarım Çalışmaları	Etüd ve Projeler Daire Başkanlığı
A1H2. İstanbul'un Kültür ve Tarihini Yansıtan, Sürdürülebilir Kent Estetiğini Sağlamak	Kentsel Tasarım Çalışmaları	Fen İşleri Daire Başkanlığı
A1H3. Kentsel Dönüşüm Hizmetlerini Afet Önceliği ile Şeffaf ve Katılımcı Yöntemlerle Gerçekleştirmek	Kentsel Dönüşüm Faaliyetleri	Deprem Risk Yönetimi ve Kentsel İyileştirme Daire Başkanlığı
A1H4. Kentsel Planlama Sürecini Hazırlanmakta Olan 2050 Vizyon Belgesi Çerçevesinde Kentsel Bilişimden Yararlanarak Şeffaf ve Katılımcı Biçimde Yönetmek	Harita Çalışmaları	İmar ve Şehircilik Daire Başkanlığı
A1H4. Kentsel Planlama Sürecini Hazırlanmakta Olan 2050 Vizyon Belgesi Çerçevesinde Kentsel Bilişimden Yararlanarak Şeffaf ve Katılımcı Biçimde Yönetmek	Şehir Planlama Çalışmaları	İmar ve Şehircilik Daire Başkanlığı
A1H5. Afet ve Acil Durumlara Müdahale Kapasitesini ve Toplumsal Farkındalığı, Akıllı Sistemler ve Teknolojiden Faydalanarak Geliştirmek	Acil Sağlık ve Hasta Nakil Hizmetleri	İtfaiye Daire Başkanlığı
A1H5. Afet ve Acil Durumlara Müdahale Kapasitesini ve Toplumsal Farkındalığı, Akıllı Sistemler ve Teknolojiden Faydalanarak Geliştirmek	Afet ve Acil Durum Eğitim ve Farkındalık Artırma Faaliyetleri	İtfaiye Daire Başkanlığı
A1H5. Afet ve Acil Durumlara Müdahale Kapasitesini ve Toplumsal Farkındalığı, Akıllı Sistemler ve Teknolojiden Faydalanarak Geliştirmek	Afet ve Acil Durum Koordinasyonu Faaliyetleri	İtfaiye Daire Başkanlığı
A1H5. Afet ve Acil Durumlara Müdahale Kapasitesini ve Toplumsal Farkındalığı, Akıllı Sistemler ve Teknolojiden Faydalanarak Geliştirmek	Afet ve Acil Duruma Yerinde Müdahale Çalışmaları	İtfaiye Daire Başkanlığı
A1H5. Afet ve Acil Durumlara Müdahale Kapasitesini ve Toplumsal Farkındalığı, Akıllı Sistemler ve Teknolojiden Faydalanarak Geliştirmek	Afet ve Acil Duruma Yerinde Müdahale Çalışmaları	Yol Bakım ve Altyapı Koordinasyon Daire Başkanlığı
A1H5. Afet ve Acil Durumlara Müdahale Kapasitesini ve Toplumsal Farkındalığı, Akıllı Sistemler ve Teknolojiden Faydalanarak Geliştirmek	Afet ve Acil Duruma Yönelik Araç ve Ekipman Temini	İtfaiye Daire Başkanlığı
A1H5. Afet ve Acil Durumlara Müdahale Kapasitesini ve Toplumsal Farkındalığı, Akıllı Sistemler ve Teknolojiden Faydalanarak Geliştirmek	Afet ve Acil Duruma Yönelik Bina/İstasyon Yapım ve Bakım-Onarımı	Destek Hizmetleri Daire Başkanlığı
A1H5. Afet ve Acil Durumlara Müdahale Kapasitesini ve Toplumsal Farkındalığı, Akıllı Sistemler ve Teknolojiden Faydalanarak Geliştirmek	Afet ve Acil Duruma Yönelik Bina/İstasyon Yapım ve Bakım-Onarımı	Fen İşleri Daire Başkanlığı
A1H6. İmar Uygulama ve Denetim Süreçlerini Etkin Yönetmek	İmar Denetimleri ve Yaptırımlarının Uygulanması	Boğaziçi İmar Md.
A1H6. İmar Uygulama ve Denetim Süreçlerini Etkin Yönetmek	İmar Denetimleri ve Yaptırımlarının Uygulanması	Zabıta Daire Başkanlığı
A1H6. İmar Uygulama ve Denetim Süreçlerini Etkin Yönetmek	İmar Uygulamaları	İmar ve Şehircilik Daire Başkanlığı
A1H7. Bütünleşik Kent Bilgi Sistemini Geliştirerek Akıllı Şehir Uygulamaları ile Sistemin Etkin Kullanımını Sağlamak	Akıllı Şehir Uygulamaları	Bilgi İşlem Daire Başkanlığı
A1H7. Bütünleşik Kent Bilgi Sistemini Geliştirerek Akıllı Şehir Uygulamaları ile Sistemin Etkin Kullanımını Sağlamak	Kent Bilgi Sistemi Altyapı Çalışmaları	Bilgi İşlem Daire Başkanlığı
A1H7. Bütünleşik Kent Bilgi Sistemini Geliştirerek Akıllı Şehir Uygulamaları ile Sistemin Etkin Kullanımını Sağlamak	Kent Bilgi Sistemi Altyapı Çalışmaları	İmar ve Şehircilik Daire Başkanlığı
A2H1. Raylı Sistemin Ağını ve Toplu Ulaşım İçindeki Payını Artırmak	Raylı Sistem Projelendirme Çalışmaları	Raylı Sistem Daire Başkanlığı
A2H1. Raylı Sistemin Ağını ve Toplu Ulaşım İçindeki Payını Artırmak	Raylı Sistem Projelendirme Çalışmaları	Ulaşım Daire Başkanlığı
A2H1. Raylı Sistemin Ağını ve Toplu Ulaşım İçindeki Payını Artırmak	Raylı Sistem Yapım ve Bakım-Onarımı	Raylı Sistem Daire Başkanlığı
A2H2. Toplu Taşımada Entegrasyonu, Erişilebilirliği ve Kaliteyi Artırmak	Aktarma Alanı Çalışmaları	Ulaşım Daire Başkanlığı
A2H2. Toplu Taşımada Entegrasyonu, Erişilebilirliği ve Kaliteyi Artırmak	Toplu Ulaşım Hizmetlerinin Planlanması ve Düzenlenmesi	Ulaşım Daire Başkanlığı
A2H2. Toplu Taşımada Entegrasyonu, Erişilebilirliği ve Kaliteyi Artırmak	Toplu Ulaşım Hizmetlerinin Ruhsatlandırılması ve Denetlenmesi	Ulaşım Daire Başkanlığı

FAALİYETLERDEN SORUMLU HARCAMA BİRİMLERİNE İLİŞKİN TABLO (DEVAM)

Performans Hedefi	Faaliyetler	Sorumlu Birimler
A2H3. Deniz Yolu Taşımacılığının Kapasitesini ve Toplu Ulaşım İçindeki Payını Artırmak	Deniz Ulaşımına Yönelik Planlama ve Projelendirme Çalışmaları	Etüd ve Projeler Daire Başkanlığı
A2H3. Deniz Yolu Taşımacılığının Kapasitesini ve Toplu Ulaşım İçindeki Payını Artırmak	Deniz Ulaşımına Yönelik Planlama ve Projelendirme Çalışmaları	Ulaşım Daire Başkanlığı
A2H3. Deniz Yolu Taşımacılığının Kapasitesini ve Toplu Ulaşım İçindeki Payını Artırmak	Deniz Yapıları Yapım ve Bakım-Onarımı	Destek Hizmetleri Daire Başkanlığı
A2H3. Deniz Yolu Taşımacılığının Kapasitesini ve Toplu Ulaşım İçindeki Payını Artırmak	Deniz Yapıları Yapım ve Bakım-Onarımı	Fen İşleri Daire Başkanlığı
A2H4. Akıllı Ulaşım Sistemlerini ve Ulaşım Altyapı Uygulamalarını Artırarak Trafik Etkin Yönetmek	Akıllı Ulaşım Çalışmaları	Ulaşım Daire Başkanlığı
A2H4. Akıllı Ulaşım Sistemlerini ve Ulaşım Altyapı Uygulamalarını Artırarak Trafik Etkin Yönetmek	Trafik Eğitim ve Bilinçlendirme Çalışmaları	Ulaşım Daire Başkanlığı
A2H4. Akıllı Ulaşım Sistemlerini ve Ulaşım Altyapı Uygulamalarını Artırarak Trafik Etkin Yönetmek	Ulaşım Ana Planları	Ulaşım Daire Başkanlığı
A2H4. Akıllı Ulaşım Sistemlerini ve Ulaşım Altyapı Uygulamalarını Artırarak Trafik Etkin Yönetmek	Ulaşım Karar Sistemleri	Ulaşım Daire Başkanlığı
A2H4. Akıllı Ulaşım Sistemlerini ve Ulaşım Altyapı Uygulamalarını Artırarak Trafik Etkin Yönetmek	Yatay ve Düşey Trafik İşaretleme Çalışmaları	Ulaşım Daire Başkanlığı
A2H5. Altyapı Kazı İşlerini En Aza İndirmek İçin Yeni Yöntem - Teknoloji Uygulamalarını ve Altyapı Yönetiminde Entegrasyonu Geliştirmek	Altyapıya Yönelik Koordinasyon Faaliyetleri	Yol Bakım ve Altyapı Koordinasyon Daire Başkanlığı
A2H6. Karayolu Sistemleri Altyapısını Güçlendirmek ve Sürdürülebilir Kılmak	Bisiklet Yolu Çalışmaları	Ulaşım Daire Başkanlığı
A2H6. Karayolu Sistemleri Altyapısını Güçlendirmek ve Sürdürülebilir Kılmak	Karayolu Sistemleri Bakım ve Onarım Çalışmaları	Çevre Koruma ve Kontrol Daire Başkanlığı
A2H6. Karayolu Sistemleri Altyapısını Güçlendirmek ve Sürdürülebilir Kılmak	Karayolu Sistemleri Bakım ve Onarım Çalışmaları	Yol Bakım ve Altyapı Koordinasyon Daire Başkanlığı
A2H6. Karayolu Sistemleri Altyapısını Güçlendirmek ve Sürdürülebilir Kılmak	Karayolu Sistemleri Planlama Çalışmaları	Etüd ve Projeler Daire Başkanlığı
A2H6. Karayolu Sistemleri Altyapısını Güçlendirmek ve Sürdürülebilir Kılmak	Karayolu Sistemleri Planlama Çalışmaları	Fen İşleri Daire Başkanlığı
A2H6. Karayolu Sistemleri Altyapısını Güçlendirmek ve Sürdürülebilir Kılmak	Karayolu Sistemleri Planlama Çalışmaları	Ulaşım Daire Başkanlığı
A2H6. Karayolu Sistemleri Altyapısını Güçlendirmek ve Sürdürülebilir Kılmak	Karayolu Tüneli Çalışmaları	Fen İşleri Daire Başkanlığı
A2H6. Karayolu Sistemleri Altyapısını Güçlendirmek ve Sürdürülebilir Kılmak	Otogar Çalışmaları	Fen İşleri Daire Başkanlığı
A2H6. Karayolu Sistemleri Altyapısını Güçlendirmek ve Sürdürülebilir Kılmak	Otopark Çalışmaları	Etüd ve Projeler Daire Başkanlığı
A2H6. Karayolu Sistemleri Altyapısını Güçlendirmek ve Sürdürülebilir Kılmak	Otopark Çalışmaları	Fen İşleri Daire Başkanlığı
A2H6. Karayolu Sistemleri Altyapısını Güçlendirmek ve Sürdürülebilir Kılmak	Otopark Çalışmaları	Ulaşım Daire Başkanlığı
A2H6. Karayolu Sistemleri Altyapısını Güçlendirmek ve Sürdürülebilir Kılmak	Trafik Sirkülasyon ve Geometrik Düzenleme Çalışmaları	Ulaşım Daire Başkanlığı
A2H6. Karayolu Sistemleri Altyapısını Güçlendirmek ve Sürdürülebilir Kılmak	Yayalaştırma, Meydan ve Cadde Düzenlemeleri	Etüd ve Projeler Daire Başkanlığı
A2H6. Karayolu Sistemleri Altyapısını Güçlendirmek ve Sürdürülebilir Kılmak	Yayalaştırma, Meydan ve Cadde Düzenlemeleri	Ulaşım Daire Başkanlığı
A2H6. Karayolu Sistemleri Altyapısını Güçlendirmek ve Sürdürülebilir Kılmak	Yol, Kavşak, Üstgeçit, Altgeçit, Köprü Çalışmaları	Etüd ve Projeler Daire Başkanlığı
A2H6. Karayolu Sistemleri Altyapısını Güçlendirmek ve Sürdürülebilir Kılmak	Yol, Kavşak, Üstgeçit, Altgeçit, Köprü Çalışmaları	Fen İşleri Daire Başkanlığı
A2H6. Karayolu Sistemleri Altyapısını Güçlendirmek ve Sürdürülebilir Kılmak	Yol, Kavşak, Üstgeçit, Altgeçit, Köprü Çalışmaları	Ulaşım Daire Başkanlığı
A3H1. Atık Yönetim Uygulamalarını Geliştirerek Geri Dönüşüm Oranını Artırmak	Atık Yönetim Tesisleri Yapım ve Bakım-Onarımı	Fen İşleri Daire Başkanlığı
A3H1. Atık Yönetim Uygulamalarını Geliştirerek Geri Dönüşüm Oranını Artırmak	Atık Yönetimi Çalışmaları	Çevre Koruma ve Kontrol Daire Başkanlığı
A3H2. Yenilenebilir Enerji, Enerji Verimliliği ve Aydınlatma Tesislerine Yönelik Faaliyetleri Etkinleştirmek, Yaygınlaştırmak	Aydınlatma Faaliyetleri	Park Bahçe ve Yeşil Alanlar Daire Başkanlığı

FAALİYETLERDEN SORUMLU HARCAMA BİRİMLERİNE İLİŞKİN TABLO (DEVAM)

Performans Hedefi	Faaliyetler	Sorumlu Birimler
A3H2. Yenilenebilir Enerji, Enerji Verimliliği ve Aydınlatma Tesislerine Yönelik Faaliyetleri Etkinleştirmek, Yaygınlaştırmak	Enerji Verimliliği Çalışmaları	Park Bahçe ve Yeşil Alanlar Daire Başkanlığı
A3H2. Yenilenebilir Enerji, Enerji Verimliliği ve Aydınlatma Tesislerine Yönelik Faaliyetleri Etkinleştirmek, Yaygınlaştırmak	Yenilenebilir Enerji Faaliyetleri	Park Bahçe ve Yeşil Alanlar Daire Başkanlığı
A3H3. Sürdürülebilir Yeşil Alanlar Oluşturmak ve Kişi Başına Düşen Aktif Yeşil Alan Miktarını Artırmak	Anıt ve Korumaya Değer Ağaçları Koruma Faaliyetleri	Park Bahçe ve Yeşil Alanlar Daire Başkanlığı
A3H3. Sürdürülebilir Yeşil Alanlar Oluşturmak ve Kişi Başına Düşen Aktif Yeşil Alan Miktarını Artırmak	Yeşil Alan Üretimine Yönelik Yapım ve Bakım-Onarım Çalışmaları	Etüd ve Projeler Daire Başkanlığı
A3H3. Sürdürülebilir Yeşil Alanlar Oluşturmak ve Kişi Başına Düşen Aktif Yeşil Alan Miktarını Artırmak	Yeşil Alan Üretimine Yönelik Yapım ve Bakım-Onarım Çalışmaları	Fen İşleri Daire Başkanlığı
A3H3. Sürdürülebilir Yeşil Alanlar Oluşturmak ve Kişi Başına Düşen Aktif Yeşil Alan Miktarını Artırmak	Yeşil Alan Üretimine Yönelik Yapım ve Bakım-Onarım Çalışmaları	Park Bahçe ve Yeşil Alanlar Daire Başkanlığı
A3H3. Sürdürülebilir Yeşil Alanlar Oluşturmak ve Kişi Başına Düşen Aktif Yeşil Alan Miktarını Artırmak	Yeşil Alanlarda Güvenlik Faaliyetleri	Park Bahçe ve Yeşil Alanlar Daire Başkanlığı
A3H3. Sürdürülebilir Yeşil Alanlar Oluşturmak ve Kişi Başına Düşen Aktif Yeşil Alan Miktarını Artırmak	Yeşil Alanlarda Kentsel Donatı Çalışmaları	Park Bahçe ve Yeşil Alanlar Daire Başkanlığı
A3H4. İklim Değişikliği ile Mücadeleyi Yaygınlaştırarak Çevreyi Korumak	Ana Arter ve Meydan Temizliği	Çevre Koruma ve Kontrol Daire Başkanlığı
A3H4. İklim Değişikliği ile Mücadeleyi Yaygınlaştırarak Çevreyi Korumak	Bitkisel Atık Yağ Denetimleri	Çevre Koruma ve Kontrol Daire Başkanlığı
A3H4. İklim Değişikliği ile Mücadeleyi Yaygınlaştırarak Çevreyi Korumak	Çevre Bilincinin Geliştirilmesi	Çevre Koruma ve Kontrol Daire Başkanlığı
A3H4. İklim Değişikliği ile Mücadeleyi Yaygınlaştırarak Çevreyi Korumak	Çevre Laboratuvar ve Kapasite Geliştirme Faaliyetleri	Çevre Koruma ve Kontrol Daire Başkanlığı
A3H4. İklim Değişikliği ile Mücadeleyi Yaygınlaştırarak Çevreyi Korumak	Deniz Araçlarından Atık Alım Faaliyetleri	Çevre Koruma ve Kontrol Daire Başkanlığı
A3H4. İklim Değişikliği ile Mücadeleyi Yaygınlaştırarak Çevreyi Korumak	Gürültü Kirliliğinin Engellenmesi	Çevre Koruma ve Kontrol Daire Başkanlığı
A3H4. İklim Değişikliği ile Mücadeleyi Yaygınlaştırarak Çevreyi Korumak	Gürültü Kirliliğinin Engellenmesi	Fen İşleri Daire Başkanlığı
A3H4. İklim Değişikliği ile Mücadeleyi Yaygınlaştırarak Çevreyi Korumak	Hafriyat ve İnşaat Yıkıntı Atığı Kirliliğinin Engellenmesi	Çevre Koruma ve Kontrol Daire Başkanlığı
A3H4. İklim Değişikliği ile Mücadeleyi Yaygınlaştırarak Çevreyi Korumak	Hava Kalitesinin Korunması	Çevre Koruma ve Kontrol Daire Başkanlığı
A3H4. İklim Değişikliği ile Mücadeleyi Yaygınlaştırarak Çevreyi Korumak	İklim Değişikliğine Uyum ve Mücadele Faaliyetleri	Çevre Koruma ve Kontrol Daire Başkanlığı
A3H4. İklim Değişikliği ile Mücadeleyi Yaygınlaştırarak Çevreyi Korumak	Kıyıların ve Denizlerin Temizlenmesi	Çevre Koruma ve Kontrol Daire Başkanlığı
A4H1. İstanbul'un Turizm Potansiyelini Geliştirmek	Turizme Yönelik Faaliyetler	Kültür Daire Başkanlığı
A4H2. Kentin Yaratıcı ve İnovatif Potansiyelini Açığa Çıkaracak Bilim Teknoloji, İnovasyon Merkezlerini Planlamak ve Girişimciliği Teşvik Etmek	Girişimcilik Faaliyetleri	Destek Hizmetleri Daire Başkanlığı
A4H2. Kentin Yaratıcı ve İnovatif Potansiyelini Açığa Çıkaracak Bilim Teknoloji, İnovasyon Merkezlerini Planlamak ve Girişimciliği Teşvik Etmek	Girişimcilik Faaliyetleri	Fen İşleri Daire Başkanlığı
A4H3. İstanbul Ekonomisine ve İstihdama Katkı Sağlamak	Ekonomi ve İstihdama Yönelik Ofis ve Enstitü Çalışmaları	Dış İlişkiler Daire Başkanlığı
A4H3. İstanbul Ekonomisine ve İstihdama Katkı Sağlamak	Meslek Edindirme ve Hayatboyu Öğrenme	İnsan Kaynakları ve Eğitim Daire Başkanlığı
A4H4. Kentsel Tarımı Teşvik Etmek	Hayvancılık Destekleme Faaliyetleri	Muhtarlıklar ve Gıda Daire Başkanlığı
A4H4. Kentsel Tarımı Teşvik Etmek	Tarımı Destekleme Faaliyetleri	Fen İşleri Daire Başkanlığı
A4H4. Kentsel Tarımı Teşvik Etmek	Tarımı Destekleme Faaliyetleri	Muhtarlıklar ve Gıda Daire Başkanlığı
A5H1. Sosyal Destek Hizmetinin Çeşitliliğini, Etkinliğini, Verimliliğini Geliştirmek ve Kapsayıcılığını Artırmak	Aynı ve Nakdi Sosyal Destek Hizmetleri	Sosyal Hizmetler ve Bağımlılıkla Mücadele Daire Başkanlığı
A5H1. Sosyal Destek Hizmetinin Çeşitliliğini, Etkinliğini, Verimliliğini Geliştirmek ve Kapsayıcılığını Artırmak	Sosyal Amaçlı Toplu Ulaşım Destek Faaliyetleri	Mali Hizmetler Daire Başkanlığı

FAALİYETLERDEN SORUMLU HARCAMA BİRİMLERİNE İLİŞKİN TABLO (DEVAM)

Performans Hedefi	Faaliyetler	Sorumlu Birimler
A5H1. Sosyal Destek Hizmetinin Çeşitliliğini, Etkinliğini, Verimliliğini Geliştirmek ve Kapsayıcılığını Artırmak	Sosyal Amaçlı Toplu Ulaşım Destek Faaliyetleri	Ulaşım Daire Başkanlığı
A5H1. Sosyal Destek Hizmetinin Çeşitliliğini, Etkinliğini, Verimliliğini Geliştirmek ve Kapsayıcılığını Artırmak	Sosyal İhtiyaçlara Yönelik Destek Amaçlı Yapım ve Bakım-Onarım Çalışmaları	Destek Hizmetleri Daire Başkanlığı
A5H1. Sosyal Destek Hizmetinin Çeşitliliğini, Etkinliğini, Verimliliğini Geliştirmek ve Kapsayıcılığını Artırmak	Sosyal İhtiyaçlara Yönelik Destek Amaçlı Yapım ve Bakım-Onarım Çalışmaları	Fen İşleri Daire Başkanlığı
A5H1. Sosyal Destek Hizmetinin Çeşitliliğini, Etkinliğini, Verimliliğini Geliştirmek ve Kapsayıcılığını Artırmak	Sosyal İhtiyaçlara Yönelik Destek Amaçlı Yapım ve Bakım-Onarım Çalışmaları	Park Bahçe ve Yeşil Alanlar Daire Başkanlığı
A5H1. Sosyal Destek Hizmetinin Çeşitliliğini, Etkinliğini, Verimliliğini Geliştirmek ve Kapsayıcılığını Artırmak	Sosyal Konut Edindirme	Emlak Yönetimi Daire Başkanlığı
A5H2. Eşit Haklara Ulaşamayan Toplumsal Gruplara Yönelik Hizmetleri Geliştirmek	Bağımlılıkla Mücadele Çalışmaları	Sosyal Hizmetler ve Bağımlılıkla Mücadele Daire Başkanlığı
A5H2. Eşit Haklara Ulaşamayan Toplumsal Gruplara Yönelik Hizmetleri Geliştirmek	Çocuk ve Gençlere Yönelik Hizmetler	Fen İşleri Daire Başkanlığı
A5H2. Eşit Haklara Ulaşamayan Toplumsal Gruplara Yönelik Hizmetleri Geliştirmek	Çocuk ve Gençlere Yönelik Hizmetler	Sosyal Hizmetler ve Bağımlılıkla Mücadele Daire Başkanlığı
A5H2. Eşit Haklara Ulaşamayan Toplumsal Gruplara Yönelik Hizmetleri Geliştirmek	Engellilere Yönelik Hizmetler	Fen İşleri Daire Başkanlığı
A5H2. Eşit Haklara Ulaşamayan Toplumsal Gruplara Yönelik Hizmetleri Geliştirmek	Engellilere Yönelik Hizmetler	Sosyal Hizmetler ve Bağımlılıkla Mücadele Daire Başkanlığı
A5H2. Eşit Haklara Ulaşamayan Toplumsal Gruplara Yönelik Hizmetleri Geliştirmek	Evsizlere Yönelik Hizmetler	Fen İşleri Daire Başkanlığı
A5H2. Eşit Haklara Ulaşamayan Toplumsal Gruplara Yönelik Hizmetleri Geliştirmek	Evsizlere Yönelik Hizmetler	Sosyal Hizmetler ve Bağımlılıkla Mücadele Daire Başkanlığı
A5H2. Eşit Haklara Ulaşamayan Toplumsal Gruplara Yönelik Hizmetleri Geliştirmek	Göç Hizmetleri	Sosyal Hizmetler ve Bağımlılıkla Mücadele Daire Başkanlığı
A5H2. Eşit Haklara Ulaşamayan Toplumsal Gruplara Yönelik Hizmetleri Geliştirmek	Kadın ve Aileye Yönelik Hizmetler	Sosyal Hizmetler ve Bağımlılıkla Mücadele Daire Başkanlığı
A5H2. Eşit Haklara Ulaşamayan Toplumsal Gruplara Yönelik Hizmetleri Geliştirmek	Yaşlılara Yönelik Hizmetler	Fen İşleri Daire Başkanlığı
A5H2. Eşit Haklara Ulaşamayan Toplumsal Gruplara Yönelik Hizmetleri Geliştirmek	Yaşlılara Yönelik Hizmetler	Sağlık Daire Başkanlığı
A5H3. Cenaze Hizmetlerini Kapsayıcı ve Etkin Şekilde Yürütmek	Cenaze ve Defin Hizmetleri	Mezarlıklar Daire Başkanlığı
A5H3. Cenaze Hizmetlerini Kapsayıcı ve Etkin Şekilde Yürütmek	Mezarlık Alanlarının Yapım ve Bakım-Onarımı	Mezarlıklar Daire Başkanlığı
A6H1. Spor Hizmetlerinin Çeşitliliğini ve Erişilebilirliğini Artırarak Kentin Spor İmkanlarını Genişletmek	Spor Malzemesi Desteği	Destek Hizmetleri Daire Başkanlığı
A6H1. Spor Hizmetlerinin Çeşitliliğini ve Erişilebilirliğini Artırarak Kentin Spor İmkanlarını Genişletmek	Spor Organizasyonları	Destek Hizmetleri Daire Başkanlığı
A6H1. Spor Hizmetlerinin Çeşitliliğini ve Erişilebilirliğini Artırarak Kentin Spor İmkanlarını Genişletmek	Spor Tesisi Yapım ve Bakım-Onarımı	Destek Hizmetleri Daire Başkanlığı
A6H1. Spor Hizmetlerinin Çeşitliliğini ve Erişilebilirliğini Artırarak Kentin Spor İmkanlarını Genişletmek	Spor Tesisi Yapım ve Bakım-Onarımı	Fen İşleri Daire Başkanlığı
A6H1. Spor Hizmetlerinin Çeşitliliğini ve Erişilebilirliğini Artırarak Kentin Spor İmkanlarını Genişletmek	Spora Yönelik Tesis İşletmeciliği	Destek Hizmetleri Daire Başkanlığı
A6H2. Koruyucu, Önleyici ve Tedavi Edici Sağlık Hizmetlerini Geliştirerek, Erişilebilir, Kapsayıcı ve Etkin Hale Getirmek	Ayakta Teşhis ve Tedavi Hizmetleri	Sağlık Daire Başkanlığı
A6H2. Koruyucu, Önleyici ve Tedavi Edici Sağlık Hizmetlerini Geliştirerek, Erişilebilir, Kapsayıcı ve Etkin Hale Getirmek	Evde Bakım Hizmetleri	Fen İşleri Daire Başkanlığı
A6H2. Koruyucu, Önleyici ve Tedavi Edici Sağlık Hizmetlerini Geliştirerek, Erişilebilir, Kapsayıcı ve Etkin Hale Getirmek	Evde Bakım Hizmetleri	Sağlık Daire Başkanlığı
A6H2. Koruyucu, Önleyici ve Tedavi Edici Sağlık Hizmetlerini Geliştirerek, Erişilebilir, Kapsayıcı ve Etkin Hale Getirmek	Sağlık Hizmetlerine Yönelik Tedarik Faaliyetleri	Sağlık Daire Başkanlığı
A6H2. Koruyucu, Önleyici ve Tedavi Edici Sağlık Hizmetlerini Geliştirerek, Erişilebilir, Kapsayıcı ve Etkin Hale Getirmek	Toplum Ruh Sağlığı Hizmetleri	Sağlık Daire Başkanlığı

FAALİYETLERDEN SORUMLU HARCAMA BİRİMLERİNE İLİŞKİN TABLO (DEVAM)

Performans Hedefi	Faaliyetler	Sorumlu Birimler
A6H2. Koruyucu, Önleyici ve Tedavi Edici Sağlık Hizmetlerini Geliştirerek, Erişilebilir, Kapsayıcı ve Etkin Hale Getirmek	Toplum Ruh Sağlığı Hizmetleri	Sosyal Hizmetler ve Bağımlılıkla Mücadele Daire Başkanlığı
A6H2. Koruyucu, Önleyici ve Tedavi Edici Sağlık Hizmetlerini Geliştirerek, Erişilebilir, Kapsayıcı ve Etkin Hale Getirmek	Vektörlerle Mücadele ve Uygulama Çalışmaları	Fen İşleri Daire Başkanlığı
A6H2. Koruyucu, Önleyici ve Tedavi Edici Sağlık Hizmetlerini Geliştirerek, Erişilebilir, Kapsayıcı ve Etkin Hale Getirmek	Vektörlerle Mücadele ve Uygulama Çalışmaları	Sağlık Daire Başkanlığı
A6H3. Kentin Kütüphanelerini Nicelik ve Nitelik Olarak Artırarak Kütüphanecilik Faaliyetlerini Geliştirmek	Kütüphanecilik Hizmetleri	Kültür Varlıkları Daire Başkanlığı
A6H4. Sahipsiz Hayvanların Rehabilitasyon ve Poliklinik Hizmetlerini İlgili Paydaşlar ile Birlikte İyileştirmek ve Sahiplendirilmelerini Teşvik Etmek	Hayvan Sağlığı Hizmetleri	Fen İşleri Daire Başkanlığı
A6H4. Sahipsiz Hayvanların Rehabilitasyon ve Poliklinik Hizmetlerini İlgili Paydaşlar ile Birlikte İyileştirmek ve Sahiplendirilmelerini Teşvik Etmek	Hayvan Sağlığı Hizmetleri	Muhtarlıklar ve Gıda Daire Başkanlığı
A6H5. Erişilebilir ve Kapsayıcı Stratejiler ile Dinamik Bir Kültür Sanat Alanı Yaratmak	Kültür Yapıları Yapım ve Bakım-Onarımı	Destek Hizmetleri Daire Başkanlığı
A6H5. Erişilebilir ve Kapsayıcı Stratejiler ile Dinamik Bir Kültür Sanat Alanı Yaratmak	Kültür Yapıları Yapım ve Bakım-Onarımı	Fen İşleri Daire Başkanlığı
A6H5. Erişilebilir ve Kapsayıcı Stratejiler ile Dinamik Bir Kültür Sanat Alanı Yaratmak	Kültürel Etkinliklerin Gerçekleştirilmesi	Kültür Daire Başkanlığı
A6H5. Erişilebilir ve Kapsayıcı Stratejiler ile Dinamik Bir Kültür Sanat Alanı Yaratmak	Kültürel Etkinliklerin Tanıtılması ve Duyurulması	Kültür Daire Başkanlığı
A6H6. Toplum Düzenine Yönelik Ruhsatlandırma ve Denetim Faaliyetlerini Eşit, Adil, Tarafsız Bir Şekilde Yönetmek	Toplum Düzenine Yönelik Denetimler	Bilgi İşlem Daire Başkanlığı
A6H6. Toplum Düzenine Yönelik Ruhsatlandırma ve Denetim Faaliyetlerini Eşit, Adil, Tarafsız Bir Şekilde Yönetmek	Toplum Düzenine Yönelik Denetimler	Zabıta Daire Başkanlığı
A6H6. Toplum Düzenine Yönelik Ruhsatlandırma ve Denetim Faaliyetlerini Eşit, Adil, Tarafsız Bir Şekilde Yönetmek	Toplum Düzenine Yönelik Etkinlik ve Organizasyonlar	Zabıta Daire Başkanlığı
A6H7. İstanbul'un Sağlıklı ve Ekonomik Gıdaya Ulaşmasına Katkı Sağlamak ve Hal Kapasitesini Artırmak	Hallerin Yönetimi	Fen İşleri Daire Başkanlığı
A6H7. İstanbul'un Sağlıklı ve Ekonomik Gıdaya Ulaşmasına Katkı Sağlamak ve Hal Kapasitesini Artırmak	Hallerin Yönetimi	Muhtarlıklar ve Gıda Daire Başkanlığı
A6H7. İstanbul'un Sağlıklı ve Ekonomik Gıdaya Ulaşmasına Katkı Sağlamak ve Hal Kapasitesini Artırmak	Sağlıklı Gıda ve Sosyal Tesis Hizmetleri	Fen İşleri Daire Başkanlığı
A7H1. Katılımcı Süreçlerle Bağımsız Modeller Oluşturarak Kültürel Mirası Korumak, Önleyici Koruma Süreçlerini Katılımcılık ile Kalıcı ve Etkin Kılmak	Kültürel Miras Konseyi Çalışmaları	Kültür Varlıkları Daire Başkanlığı
A7H2. İstanbul'un Kültürel ve Tarihsel Kimliğini Yansıtacak Çağdaş Müzeleri Turizm ve Kültür İhtiyaçları Açısından Planlayarak Oluşturmak	Müzecilik Hizmetleri	Fen İşleri Daire Başkanlığı
A7H2. İstanbul'un Kültürel ve Tarihsel Kimliğini Yansıtacak Çağdaş Müzeleri Turizm ve Kültür İhtiyaçları Açısından Planlayarak Oluşturmak	Müzecilik Hizmetleri	Kültür Varlıkları Daire Başkanlığı
A7H3. İstanbul'un Somut ve Somut Olmayan Kültürel Miras Envanterini ve Koleksiyonlarını Oluşturmak ve Geliştirmek, Eğitici, Bilgilendirici Araştırma Faaliyetleri ile Kamuoyuna Sunmak	Kültür ve Tabiat Varlıklarına Yönelik Ar-Ge ve Envanter Çalışmaları	Kültür Varlıkları Daire Başkanlığı
A7H3. İstanbul'un Somut ve Somut Olmayan Kültürel Miras Envanterini ve Koleksiyonlarını Oluşturmak ve Geliştirmek, Eğitici, Bilgilendirici Araştırma Faaliyetleri ile Kamuoyuna Sunmak	Kültürel Varlıklara Yönelik Bilinçlendirme Çalışmaları	Kültür Varlıkları Daire Başkanlığı
A7H4. Kentin Kültürel Miras Yapılarını Projelendirmek, Belgelemek, Korumak, Restore Etmek	Kültür ve Tabiat Varlıklarına Yönelik Denetim Çalışmaları	Kültür Varlıkları Daire Başkanlığı
A7H4. Kentin Kültürel Miras Yapılarını Projelendirmek, Belgelemek, Korumak, Restore Etmek	Kültür ve Tabiat Varlıklarının Bakım-Onarım ve Restorasyonu	Destek Hizmetleri Daire Başkanlığı
A7H4. Kentin Kültürel Miras Yapılarını Projelendirmek, Belgelemek, Korumak, Restore Etmek	Kültür ve Tabiat Varlıklarının Bakım-Onarım ve Restorasyonu	Fen İşleri Daire Başkanlığı
A7H4. Kentin Kültürel Miras Yapılarını Projelendirmek, Belgelemek, Korumak, Restore Etmek	Kültür ve Tabiat Varlıklarının Bakım-Onarım ve Restorasyonu	Kültür Varlıkları Daire Başkanlığı

FAALİYETLERDEN SORUMLU HARCAMA BİRİMLERİNE İLİŞKİN TABLO (DEVAM)

Performans Hedefi	Faaliyetler	Sorumlu Birimler
A7H4. Kentin Kültürel Miras Yapılarını Projelendirmek, Belgelemek, Korumak, Restore Etmek	Kültür ve Tabiat Varlıklarının Korunmasına Yönelik Atölye-Laboratuvar Çalışmaları	Kültür Varlıkları Daire Başkanlığı
A8H1. Gayrimenkulleri Etkin ve Fonksiyonel Bir Şekilde Yönetmek	Gayrimenkul Geliştirme Çalışmaları	Emlak Yönetimi Daire Başkanlığı
A8H1. Gayrimenkulleri Etkin ve Fonksiyonel Bir Şekilde Yönetmek	Kamulaştırma Faaliyetleri	Emlak Yönetimi Daire Başkanlığı
A8H2. Kurumsal Kaynak Planlaması ile Tedarik Süreçlerini Tasarrufu Sağlayarak Şeffaf ve Hesap Verilebilir Bir Şekilde Yönetmek	Tedarik Yönetimi	Destek Hizmetleri Daire Başkanlığı
A8H2. Kurumsal Kaynak Planlaması ile Tedarik Süreçlerini Tasarrufu Sağlayarak Şeffaf ve Hesap Verilebilir Bir Şekilde Yönetmek	Tedarik Yönetimi	Satınalma Daire Başkanlığı
A8H3. Yeni Gelir Kaynakları Oluşturmak, Mevcut Kaynakları Tasarruf ve Bütçe Disiplini ile Eşitlik ve Şeffaflık Çerçevesinde Yönetmek	Bütçe Yönetimi	Mali Hizmetler Daire Başkanlığı
A8H3. Yeni Gelir Kaynakları Oluşturmak, Mevcut Kaynakları Tasarruf ve Bütçe Disiplini ile Eşitlik ve Şeffaflık Çerçevesinde Yönetmek	Gelir Yönetimi	Mali Hizmetler Daire Başkanlığı
A8H3. Yeni Gelir Kaynakları Oluşturmak, Mevcut Kaynakları Tasarruf ve Bütçe Disiplini ile Eşitlik ve Şeffaflık Çerçevesinde Yönetmek	Hibe ve Fonlara Yönelik Faaliyetler	Dış İlişkiler Daire Başkanlığı
A8H4. Alternatif Finansman Kaynakları Geliştirmek	Finansman Yönetimi	Mali Hizmetler Daire Başkanlığı
A9H1. İBB, Bağlı Kuruluş ve İştirak Şirketlerinin İletişim, Koordinasyon ve İşbirliğini Güçlendirmek	İştiraklere Yönelik Yapısal İyileştirme Faaliyetleri	İştirakler Koordinasyon Müdürlüğü
A9H2. Fiziksel Kaynakları Etkin ve Fonksiyonel Bir Şekilde Yönetmek	Belediye Hizmet Araçları İhtiyaçlarının Karşlanması	Destek Hizmetleri Daire Başkanlığı
A9H2. Fiziksel Kaynakları Etkin ve Fonksiyonel Bir Şekilde Yönetmek	Belediye Hizmet Araçları İhtiyaçlarının Karşlanması	Yol Bakım ve Altyapı Koordinasyon Daire Başkanlığı
A9H2. Fiziksel Kaynakları Etkin ve Fonksiyonel Bir Şekilde Yönetmek	Çalışanlara Yönelik Kreş Çalışmaları	İnsan Kaynakları ve Eğitim Daire Başkanlığı
A9H2. Fiziksel Kaynakları Etkin ve Fonksiyonel Bir Şekilde Yönetmek	Hizmet Binaları Yapımı ve Bakım-Onarımı	Destek Hizmetleri Daire Başkanlığı
A9H2. Fiziksel Kaynakları Etkin ve Fonksiyonel Bir Şekilde Yönetmek	Hizmet Binaları Yapımı ve Bakım-Onarımı	Fen İşleri Daire Başkanlığı
A9H2. Fiziksel Kaynakları Etkin ve Fonksiyonel Bir Şekilde Yönetmek	Kurumçü Güvenlik Hizmeti	Destek Hizmetleri Daire Başkanlığı
A9H2. Fiziksel Kaynakları Etkin ve Fonksiyonel Bir Şekilde Yönetmek	Kurumçü Temizlik Hizmetleri	Destek Hizmetleri Daire Başkanlığı
A9H2. Fiziksel Kaynakları Etkin ve Fonksiyonel Bir Şekilde Yönetmek	Personel Ulaşım (Servis) Hizmeti	Destek Hizmetleri Daire Başkanlığı
A9H2. Fiziksel Kaynakları Etkin ve Fonksiyonel Bir Şekilde Yönetmek	Yemekhane Hizmetleri	Destek Hizmetleri Daire Başkanlığı
A9H3. Kurumsal ve Yönetmelik Yetkinlikler Doğrultusunda İnsan Kaynağı Yapısı ve Kapasitesini Güçlendirmek	Hizmetçü Eğitim Faaliyetleri	İnsan Kaynakları ve Eğitim Daire Başkanlığı
A9H3. Kurumsal ve Yönetmelik Yetkinlikler Doğrultusunda İnsan Kaynağı Yapısı ve Kapasitesini Güçlendirmek	İnsan Kaynakları Faaliyetleri	İnsan Kaynakları ve Eğitim Daire Başkanlığı
A9H3. Kurumsal ve Yönetmelik Yetkinlikler Doğrultusunda İnsan Kaynağı Yapısı ve Kapasitesini Güçlendirmek	İş Sağlığı ve Güvenliği Faaliyetleri	Sağlık Daire Başkanlığı
A9H4. Kritik İş Süreçlerini Mükemmelleştirmek ve Proje Yönetimi Sistematiğini Güçlendirmek	Proje Yönetim Çalışmaları	Etüd ve Projeler Daire Başkanlığı
A9H4. Kritik İş Süreçlerini Mükemmelleştirmek ve Proje Yönetimi Sistematiğini Güçlendirmek	Proje Yönetim Çalışmaları	Fen İşleri Daire Başkanlığı
A9H4. Kritik İş Süreçlerini Mükemmelleştirmek ve Proje Yönetimi Sistematiğini Güçlendirmek	Sürekli iyileştirme Faaliyetleri	Bilgi İşlem Daire Başkanlığı
A9H4. Kritik İş Süreçlerini Mükemmelleştirmek ve Proje Yönetimi Sistematiğini Güçlendirmek	Sürekli iyileştirme Faaliyetleri	Kurumsal Gelişim ve Yönetim Sistemleri Daire Başkanlığı
A9H5. Ölçülebilir, Ulaşılabilir ve Akılcı Hedeflerle Yönetim Sistematiğini Güçlendirmek	İç Kontrol Sistemi Faaliyetleri	Kurumsal Gelişim ve Yönetim Sistemleri Daire Başkanlığı
A9H5. Ölçülebilir, Ulaşılabilir ve Akılcı Hedeflerle Yönetim Sistematiğini Güçlendirmek	Stratejik Yönetim Faaliyetleri	Kurumsal Gelişim ve Yönetim Sistemleri Daire Başkanlığı
A9H6. Vatandaş Deneyimini Dikkate Alarak Tüm Paydaşların Karar Alma Süreçlerine Eşit ve Etkin Katılımını Sağlamak	Halkla İlişkiler Yönelik Faaliyetler	Sosyal Hizmetler ve Bağımlılıkla Mücadele Daire Başkanlığı

FAALİYETLERDEN SORUMLU HARCAMA BİRİMLERİNE İLİŞKİN TABLO (DEVAM)

Performans Hedefi	Faaliyetler	Sorumlu Birimler
A9H6. Vatandaş Deneyimini Dikkate Alarak Tüm Paydaşların Karar Alma Süreçlerine Eşit ve Etkin Katılımını Sağlamak	Hizmet Kalitesi Ölçümü ve Kamuoyu Araştırmaları	Kurumsal Gelişim ve Yönetim Sistemleri Daire Başkanlığı
A9H6. Vatandaş Deneyimini Dikkate Alarak Tüm Paydaşların Karar Alma Süreçlerine Eşit ve Etkin Katılımını Sağlamak	Kent Konseyine Destek Çalışmaları	Kurumsal Gelişim ve Yönetim Sistemleri Daire Başkanlığı
A9H6. Vatandaş Deneyimini Dikkate Alarak Tüm Paydaşların Karar Alma Süreçlerine Eşit ve Etkin Katılımını Sağlamak	Kurumsal Tanıtım Faaliyetleri	Destek Hizmetleri Daire Başkanlığı
A9H6. Vatandaş Deneyimini Dikkate Alarak Tüm Paydaşların Karar Alma Süreçlerine Eşit ve Etkin Katılımını Sağlamak	Kurumsal Tanıtım Faaliyetleri	Emlak Yönetimi Daire Başkanlığı
A9H6. Vatandaş Deneyimini Dikkate Alarak Tüm Paydaşların Karar Alma Süreçlerine Eşit ve Etkin Katılımını Sağlamak	Kurumsal Tanıtım Faaliyetleri	Ulaşım Daire Başkanlığı
A9H6. Vatandaş Deneyimini Dikkate Alarak Tüm Paydaşların Karar Alma Süreçlerine Eşit ve Etkin Katılımını Sağlamak	Muhtarlar ve Mahallelere Yönelik Faaliyetler	Fen İşleri Daire Başkanlığı
A9H6. Vatandaş Deneyimini Dikkate Alarak Tüm Paydaşların Karar Alma Süreçlerine Eşit ve Etkin Katılımını Sağlamak	Muhtarlar ve Mahallelere Yönelik Faaliyetler	Muhtarluklar ve Gıda Daire Başkanlığı
A9H6. Vatandaş Deneyimini Dikkate Alarak Tüm Paydaşların Karar Alma Süreçlerine Eşit ve Etkin Katılımını Sağlamak	Paydaşlara Yönelik Çalışmalar	Sosyal Hizmetler ve Bağımlılıkla Mücadele Daire Başkanlığı
A9H7. Kurumsal Yapımızı ve İtibarımızı Güçlendirerek Kurumu Yarının Dünyasına Hazır Hale Getirmek	Basın Yayın Faaliyetleri	Kültür Daire Başkanlığı
A9H7. Kurumsal Yapımızı ve İtibarımızı Güçlendirerek Kurumu Yarının Dünyasına Hazır Hale Getirmek	Dış İlişkiler	Dış İlişkiler Daire Başkanlığı
A9H7. Kurumsal Yapımızı ve İtibarımızı Güçlendirerek Kurumu Yarının Dünyasına Hazır Hale Getirmek	Karar, Onay, Arşiv ve Yazı İşleri Yönetimi	Yazı İşleri ve Kararlar Daire Başkanlığı
A9H7. Kurumsal Yapımızı ve İtibarımızı Güçlendirerek Kurumu Yarının Dünyasına Hazır Hale Getirmek	Kurumun Hukuki İşlemlerinin Yürütülmesi	Hukuk Müşavirliği
A9H7. Kurumsal Yapımızı ve İtibarımızı Güçlendirerek Kurumu Yarının Dünyasına Hazır Hale Getirmek	Teftiş Faaliyetleri	Teftiş Kurulu Başkanlığı
A9H7. Kurumsal Yapımızı ve İtibarımızı Güçlendirerek Kurumu Yarının Dünyasına Hazır Hale Getirmek	Ulusal ve Uluslararası Kuruluşlara Üyelik ve Etkinliklerine Katılım	Çevre Koruma ve Kontrol Daire Başkanlığı
A9H7. Kurumsal Yapımızı ve İtibarımızı Güçlendirerek Kurumu Yarının Dünyasına Hazır Hale Getirmek	Ulusal ve Uluslararası Kuruluşlara Üyelik ve Etkinliklerine Katılım	Dış İlişkiler Daire Başkanlığı
A9H7. Kurumsal Yapımızı ve İtibarımızı Güçlendirerek Kurumu Yarının Dünyasına Hazır Hale Getirmek	Ulusal ve Uluslararası Kuruluşlara Üyelik ve Etkinliklerine Katılım	İnsan Kaynakları ve Eğitim Daire Başkanlığı
A9H7. Kurumsal Yapımızı ve İtibarımızı Güçlendirerek Kurumu Yarının Dünyasına Hazır Hale Getirmek	Ulusal ve Uluslararası Kuruluşlara Üyelik ve Etkinliklerine Katılım	Kurumsal Gelişim ve Yönetim Sistemleri Daire Başkanlığı
A9H7. Kurumsal Yapımızı ve İtibarımızı Güçlendirerek Kurumu Yarının Dünyasına Hazır Hale Getirmek	Ulusal ve Uluslararası Kuruluşlara Üyelik ve Etkinliklerine Katılım	Kültür Varlıkları Daire Başkanlığı
A9H7. Kurumsal Yapımızı ve İtibarımızı Güçlendirerek Kurumu Yarının Dünyasına Hazır Hale Getirmek	Ulusal ve Uluslararası Kuruluşlara Üyelik ve Etkinliklerine Katılım	Mali Hizmetler Daire Başkanlığı
A9H7. Kurumsal Yapımızı ve İtibarımızı Güçlendirerek Kurumu Yarının Dünyasına Hazır Hale Getirmek	Ulusal ve Uluslararası Kuruluşlara Üyelik ve Etkinliklerine Katılım	Sağlık Daire Başkanlığı
A9H8. Kurumsal Bilgi Teknoloji Altyapısını Geliştirmek	Bilgi Güvenliği	Bilgi İşlem Daire Başkanlığı
A9H8. Kurumsal Bilgi Teknoloji Altyapısını Geliştirmek	Bilgi Teknolojileri Altyapı Çalışmaları	Bilgi İşlem Daire Başkanlığı
A9H8. Kurumsal Bilgi Teknoloji Altyapısını Geliştirmek	Genişbant Haberleşme Altyapı Çalışmaları	Bilgi İşlem Daire Başkanlığı
A9H8. Kurumsal Bilgi Teknoloji Altyapısını Geliştirmek	Haberleşme Hizmetlerine Yönelik Altyapı Çalışmaları	Bilgi İşlem Daire Başkanlığı
A9H8. Kurumsal Bilgi Teknoloji Altyapısını Geliştirmek	Kurum içi Bilişim Teknolojilerine Yönelik Destek Hizmetleri	Bilgi İşlem Daire Başkanlığı
A9H8. Kurumsal Bilgi Teknoloji Altyapısını Geliştirmek	Kurum içi Bilişim Teknolojilerine Yönelik Destek Hizmetleri	Emlak Yönetimi Daire Başkanlığı
A9H9. İç Denetimin Etkinliğini ve Farkındalığını Artırmak	İç Denetim	İç Denetim Birimi Bşk.

Ek 1. Yetki, Görev ve Sorumlulukları Düzenleyen İlgili Mevzuat

Kanun ve Yönetmelik Adı
1164 Sayılı Arsa Üretimi ve Değerlendirilmesi Hakkında Kanun
1380 Sayılı Su Ürünleri Kanunu
1475 sayılı İş Kanunu
1593 Sayılı Umumi Hıfzıssıhha Kanunu
1608 Sayılı Umuru Belediyeye Müteallik Ahkâmı Cezaiye Kanunu
193 Sayılı Gelir Vergisi Kanunu
2004 sayılı İcra İflas Kanunu
213 Sayılı Vergi Usul Kanunu
2464 Sayılı Belediye Gelirleri Kanunu
2560 Sayılı İstanbul Su ve Kanalizasyon İdaresi Genel Müdürlüğü Kuruluş ve Görevleri Hakkında Kanun
2577 Sayılı İdari Yargılama Usulü Kanunu
2644 sayılı Tapu Kanunu
2828 Sayılı Sosyal Hizmetler Kanunu
2863 Sayılı Kültür ve Tabiat Varlıklarını Koruma Kanunu
2872 Sayılı Çevre Kanunu
2873 Sayılı Milli Parklar Kanunu
2886 sayılı Devlet İhale Kanunu
2918 Sayılı Karayolu Trafik Kanunu
2942 Sayılı Kamulaştırma Kanunu
2946 sayılı Kamu Konutları Kanunu
2960 Sayılı Boğaziçi Kanunu
2981 Sayılı İmar ve Gecekondu Mevzuatına Aykırı Yapılara Uygulanacak Bazı İşlemlere Dair Kanun
2985 Sayılı Toplu konut Kanunu
3071 Sayılı Dilekçe Hakkının Kullanılmasına Dair Kanun
3194 Sayılı İmar Kanunu
3294 sayılı Sosyal Yardımlaşma ve Dayanışmayı Teşvik Kanunu
3308 Sayılı Mesleki Eğitim Kanunu
3359 Sayılı Sağlık Hizmetleri Temel Kanunu
3572 Sayılı İş yeri Açma ve Çalışma Ruhsatlarına İlişkin Kanun
3621 Sayılı Kıyı Kanunu
3628 sayılı Mal Bildiriminde Bulunulması, Rüşvet ve Yolsuzluklarla Mücadele Kanunu
3645 Sayılı İETT İstanbul Belediyesine Devrine Dair Kanun
3998 sayılı Mezarlıkların Korunması Hakkında Kanun
4207 Sayılı Tütün Ürünlerinin Zararlarının Önlenmesi ve Kontrolü Hakkında Kanun
4483 sayılı Memurlar ve Diğer Kamu Görevlilerinin Yargılanması Hakkında Kanun
4688 sayılı Kamu Görevlileri Sendikaları ve Toplu Sözleşme Kanunu
4706 sayılı Hazineye Ait Taşınmaz Malların değerlendirilmesi ve Katma Değer Vergisi Kanununda Değişiklik Yapılması Hakkında Kanun
4708 Sayılı Yapı Denetimi Hakkında Kanun
4734 Sayılı Kamu İhale Kanunu
4735 Kamu İhale Sözleşmeleri Kanunu
4736 sayılı Kamu Kurum ve Kuruluşlarının Ürettikleri Mal ve Hizmet Tarifeleri ile Bazı Kanunlarda Değişiklik Yapılması Hakkında Kanun
4749 sayılı Kamu Finansmanı ve Borç Yönetiminin Düzenlenmesi Hakkında Kanun
4982 Bilgi Edinme Hakkı Kanunu
5015 sayılı Petrol Piyasası Kanunu
5018 sayılı Kamu Mali Yönetimi ve Kontrol Kanunu
506 sayılı Sosyal Sigortalar Kanunu
5070 Sayılı Elektronik İmza Kanunu
5176 Sayılı Kamu Görevlileri Etik Kurulu Kurulması ve Bazı Kanunlarda Değişiklik Yapılması Hakkında Kanun
5199 Sayılı Hayvanları Koruma Kanunu

Kanun ve Yönetmelik Adı
5216 sayılı Büyükşehir Belediye Kanunu
5302 Sayılı İl Özel İdaresi Kanunu
5326 Sayılı Kabahatler Kanunu
5355 sayılı Mahalli İdare Birlikleri Kanunu
5366 Sayılı Yıpranan Tarihi ve Kültürel Taşınmaz Varlıkların Yenilenerek korunması ve Yaşatılarak Kullanılması Hakkında Kanun
5378 Sayılı Engelliler Kanunu
5393 sayılı Belediye Kanunu
5395 Sayılı Çocuk Koruma Kanunu
5434 sayılı Emekli Sandığı Kanunu
5502 sayılı Sosyal Güvenlik Kurumu Kanunu
5510 Sayılı Sosyal Sigortalar ve Genel Sağlık Sigortası Kanunu
5543 Sayılı İskân Kanunu
5627 Sayılı Enerji Verimliliği Kanunu
5737 sayılı Vakıflar Kanunu
5747 sayılı Büyükşehir Belediyesi Sınırları İçerisinde İlçe Kurulması ve Bazı Kanunlarda Değişiklik Yapılması Hakkında Kanun
5779 sayılı İl Özel İdarelerine ve Belediyelere Genel Bütçe Vergi Gelirlerinden Pay Verilmesi Hakkında Kanun
5809 sayılı Elektronik Haberleşme Kanunu
5846 Sayılı Fikir ve Sanat Eserleri Kanunu
5957 sayılı Sebze ve Meyveler İle Yeterli Arz ve Talep Derinliği Bulunan Diğer Malların Ticaretinin Düzenlenmesi Hakkında Kanun
5996 Sayılı Veteriner Hizmetleri, Bitki Sağlığı, Gıda ve Yem Kanunu
6085 sayılı Sayıştay Kanunu
6098 sayılı Türk Borçlar Kanunu
6183 sayılı Amme Alacaklarının Tahsil Usulü Hakkında Kanun
6245 Sayılı Harcırah Kanunu
6292 sayılı Orman Köylülerinin Kalkınmasını Desteklenmesi ve Hazine Adına Orman Sınırları Dışına Çıkarılan Yerlerin Değerlendirilmesi İle Hazineye Ait Tarım Arazilerinin Satışı Hakkındaki Kanun
6301 sayılı Ögüle Dinlenmesi Kanunu
6306 Sayılı Afet Riski Altındaki Alanların Dönüştürülmesi Hakkında Kanun
6331 sayılı İş Sağlığı ve Güvenliği Kanunu
634 Sayılı Kat Mülkiyeti Kanunu
6356 sayılı Sendikalar ve Toplu İş Sözleşmesi Kanunu
6360 sayılı 14 İlde Büyükşehir Belediyesi ve 27 İlçe Kurulması İle Bazı Kanun ve Kanun Hükmünde Karamalarda Değişiklik Yapılmasına Dair Kanun
644 sayılı 29.06.2011 tarihli Kanun Hükmünde Karamame
6446 Sayılı Elektrik Piyasası Kanunu
65 Yaşını Doldurmuş Muhtaç, Güçsüz ve Kimsesiz Türk Vatandaşları İle Engelli ve Muhtaç Türk Vatandaşlarına Aylık bağlanması Hakkında Yönetmelik
6502 Sayılı Tüketicinin Korunması Hakkında Kanun
657 sayılı Devlet Memurları Kanunu
6570 sayılı İstanbul Tahkim Merkezi Kanunu
6831 Sayılı Orman Kanunu
7201 Sayılı Tebligat Kanunu
7269 Sayılı Umumi Hayata Müessir Afetter Dolayısıyla Alınacak Tedbirlere Dair Kanun
775 Sayılı Gecekondu Kanunu
Ambalaj Atıklarının Kontrolü Yönetmeliği
Atık Pil ve Akümülatörlerin Kontrolü Yönetmeliği
Atıksu Toplama ve Uzaklaştırma Sistemleri Hakkında Yönetmelik
Atık Yönetimi Yönetmeliği
Atıkların Düzenli Depolanmasına Yönelik Yönetmelik

Ek 1. Yetki, Görev ve Sorumlulukları Düzenleyen İlgili Mevzuat (Devam)

Kanun ve Yönetmelik Adı
Atıkların Yakılmasına İlişkin Yönetmelik
Bakıma Muhtaç Engellilerin Tespiti ve Bakım hizmeti Esaslarının Belirlenmesine İlişkin Yönetmelik
Belediye İtfaiye Yönetmeliği
Belediye Tahsilat yönetmeliği
Belediye ve Bağlı Kuruluşları ile Mahalli İdare Birlikleri Norm Kadro İlke ve Standartlarına Dair Yönetmelik
Belediye Zabıta Yönetmeliği
Binaların Yangından Korunması Hakkında Yönetmelik
Bitkisel Atık Yağların Kontrolü Yönetmeliği
Büyük Ölçekli Harita ve Harita Bilgileri Üretim Yönetmeliği
Büyükşehir Belediyeleri Engelli Hizmet Birimleri Yönetmeliği
Büyükşehir Belediyeleri Koordinasyon Merkezleri Yönetmeliği
Çevre İzin ve Lisans Yönetmeliği
Çevresel Gürültünün Değerlendirilmesi ve Yönetimi Yönetmeliği
Danışmanlık Hizmet Alımları Muayene ve Kabul Yönetmeliği
Türkiye Bina Deprem Yönetmeliği
Devlet Arşiv Hizmetleri Hakkında Yönetmelik
Devlet Memurlarının Tedavi Yardımı ve Cenaze giderleri Yönetmeliği
4749 Sayılı Kanun Kapsamında Dış Finansman Sağlanmasına İlişkin Usul ve Esaslar Hakkında Yönetmelik
Dış Proje Kredilerinin Dış Borç Kaydına İlişkin Esas ve Usuller Hakkında Yönetmelik
Egzoz Gazı Emisyonu Kontrolü ile Benzin ve Motorin Kalitesi Yönetmeliği
Elektronik Haberleşme Sektöründe Acil Yardım Çağrı Hizmetlerine İlişkin Yönetmelik
Elektronik İmza Kanununun Uygulanmasına İlişkin Usul ve Esaslar Hakkında Yönetmelik
Evde Bakım Hizmetleri Sunumu Hakkında Yönetmelik
Gemilerden Atık Alınması ve Atıkların Kontrolü Yönetmeliği
Hafriyat Toprağı, İnşaat ve Yıkıntı Atıklarının Kontrolü Yönetmeliği
Harita ve Harita Bilgilerini Temin ve Kullanma Yönetmeliği
Hava Kalitesi Değerlendirme ve Yönetimi Yönetmeliği
Hizmet Alım İhaleleri Uygulama Yönetmeliği
Isınmadan Kaynaklanan Hava Kirliliğinin Kontrolü Yönetmeliği
İBB Belediye Kuralları Yönetmeliği
İBB Cenaze ve Defin Hizmetleri Yönetmeliği
İBB Reklam, İlan ve Tanıtım Yönetmeliği
İç Kontrol ve Ön Mali Kontrole İlişkin Usul ve Esaslar Yönetmeliği
İhalelere Yönelik Başvurular Hakkında Yönetmelik
İstanbul Otopark Yönetmeliği
İstanbul Sebze ve Meyve Ticareti ile Toptancı Halleri Yönetmeliği
İşyeri Açma ve Çalışma Ruhsatlarına İlişkin Yönetmelik
İBB İtfaiye Daire Başkanlığı Gönüllü İtfaiyecilik Yönetmeliği
Kamu Hizmetlerinin Sunumunda Uyulacak Usul ve Esaslara İlişkin Yönetmelik
Kamu İdarelerince Hazırlanacak Faaliyet Raporları Hakkında Yönetmelik
Kamu İdarelerince Hazırlanacak Performans Programları Hakkında Yönetmelik
Kamu İdarelerinde Stratejik Planlamaya İlişkin Usul ve Esaslar Hakkında Yönetmelik
Kamu Kurum ve Kuruluşlarının Hazine Garantisi Olmaksızın Hibe Hariç Dış İmkân Sağlanmasına İzin Verilmesine ve Sağlanan Dış İmkânın İzlenmesine İlişkin Yönetmelik
Kamu Kurum ve Kuruluşlarında Görevde Yükselme ve Unvan Değişikliği Esaslarına Dair Genel Yönetmelik
Karayolları Trafik Yönetmeliği
Karayolu Taşıma Yönetmeliği
Atıksu Altyapı ve Evsel Katı Atık Bertaraf Tesisleri Tarifelerinin Belirlenmesinde Uyulacak Usul ve Esaslara İlişkin Yönetmelik
Kıyı Kanununun Uygulanmasına Dair Yönetmelik

Kanun ve Yönetmelik Adı
Mahalli İdareler Bütçe ve Muhasebe Yönetmeliği
Mahalli İdareler Harcama Belgeleri Yönetmeliği
Mahalli İdareler Uzlaşma Yönetmeliği
Mal Alımı İhaleleri Uygulama Yönetmeliği
Mezarlık Yerlerinin İnşası ile Cenaze Nakil ve Defin İşlemleri Hakkında Yönetmelik
Otopark Yönetmeliği
Özel Güvenlik Hizmetlerine Dair Kanunun Uygulanmasına İlişkin Yönetmelik
Strateji Geliştirme Birimlerinin Çalışma Usul ve Esasları Hakkında Yönetmelik
Su Kirliliği Kontrolü Yönetmeliği
Taşınır Mal Yönetmeliği
Tehlikeli Atıkların Kontrolü Yönetmeliği
Telekomünikasyon Hizmetlerinin Yürütülmesinde Geçiş Hakkına İlişkin Yönetmelik
Tıbbi Atıkların Kontrolü Yönetmeliği
Tütün Bağımlılığı Tedavi ve Eğitim Birimleri Hakkında Yönetmelik
Yapım İşleri İhaleleri Uygulama Yönetmeliği
Yüzme Suyu Kalitesi Yönetmeliği

Kaynak: Hukuk Müşavirliği, 2019



PERFORMANS PROGRAMI

2020

